

**SINDICATO NACIONAL DE TRABAJADORES  
DEL SEGURO SOCIAL**

**ABRIL 2026**

**GACETA DE PROMOCIONES**

**SECRETARÍA DE CULTURA, RECREACIÓN Y TURISMO**

ZAMORA No. 107, 2º. PISO EDIF. A, COL. CONDESA, ALCALDÍA CUAUHTÉMOC, CDMX

<http://www.sntss.org.mx>

**83  
ANIVERSARIO**

**SNTSS  
1943 · 2026**



06 DE ABRIL DE 1943 SE FIRMA EL ACTA CONSTITUTIVA DEL SINDICATO NACIONAL DE TRABAJADORES DEL SEGURO SOCIAL, CON SU PRIMER LIDER PROF. ISMAEL RODRÍGUEA ARAGÓN

**CONMUTADOR 55 5241-6000**

**EXTENSIONES DE LA SECRETARÍA:**

**Titular ext. 2250**

**Venta de boletos ext. 2251**

**Alquiler de Autobuses ext. 2255**

**Salones de Fiestas ext. 2256**

**EN ESTA EDICIÓN SE AGREGA INFORMACIÓN CORRESPONDIENTE  
A LA OFICINA DE TURISMO PARA VIAJES DEL SNTSS (pag. 145-150)**

LATERAL DE CTO. INTERIOR; AV. JOSÉ VASCONCELOS No: 127, COL. SAN MIGUEL CHAPULTEPEC,  
MIGUEL HIDALGO, CDMX, 11850 55 5241-4570 (FRENTE AL EDIFICIO "B" DE LA SEDE SINDICAL)

**HORARIO DE ATENCIÓN DEL SINDICATO:**

**DE LUNES A JUEVES DE 09:00 A 17:00 HRS. VIERNES DE 09:00 A 16:00 HRS**



# 83 ANIVERSARIO

1943 · 2026

**DR. RAFAEL OLIVOS HERNÁNDEZ**  
SECRETARIO GENERAL DEL C.E.N. DEL S.N.T.S.S.

**LIC. MYRIAN URIBE CABRERA**  
SECRETARIO DE CULTURA, RECREACIÓN Y TURISMO

## **INFORMACIÓN IMPORTANTE**

- **VERIFIQUE DISPONIBILIDAD, COSTOS, VIGENCIAS Y/O FORMA DE COMPRA DE CUALQUIER EVENTO ANTES DE ACUDIR AL SINDICATO, AL TEL. 5552416000 EXT. 2251, 2255, YA QUE TODA LA INFORMACIÓN ESTA SUJETA A CAMBIOS SIN PREVIO AVISO Y ALGUNAS PROMOCIONES PODRÍAN NO VENDERSE EN EL SINDICATO.**
- **LOS TRAMITES SON PERSONALES; LOS REALIZA ÚNICAMENTE EL TRABAJADOR.**
- **ES REQUISITO INDISPENSABLE TRAER CONSIGO COPIA DE SU IDENTIFICACIÓN Y ÚLTIMO TARJETÓN IMPRESO.**
- **TODOS LOS BOLETOS Y DESCUENTOS SE ENCUENTRAN SUJETOS A DISPONIBILIDAD.**
- **LOS HORARIOS DE ATENCIÓN PUEDEN VARIAR SIN PREVIO AVISO.**
- **ES RESPONSABILIDAD DEL TRABAJADOR HACER EFECTIVOS SUS BOLETOS ANTES DE LA FECHA DE VIGENCIA QUE SE LE INDICA.**
- **NO HAY CAMBIOS NI REEMBOLSOS.**
- **EN PARQUES ACUÁTICOS SOLO SE PODRÁ VENDER UN MÁXIMO DE CINCO BOLETOS POR TRABAJADOR PARA CADA BALNEARIO CON SU ÚLTIMO TARJETÓN DE PAGO.**
- **SE APLICAN MEDIDAS DE SANIDAD AL INGRESO AL SINDICATO.**

# **IMPORTANTE**

**PARA LA COMPRA DE  
BOLETOS SE REQUIERE ÚLTIMO  
TARJETÓN IMPRESO  
Y COPIA DE IDENTIFICACIÓN,  
SÓLO PODRÁ COMPRAR  
PERSONAL DE BASE, 02, 08, 03,  
JUBILADOS Y PENSIONADOS  
EN PARQUES ACUÁTICOS SOLO SE  
PODRÁ VENDER UN MÁXIMO DE  
CINCO BOLETOS POR TRABAJADOR  
PARA CADA BALNEARIO  
CON SU ÚLTIMO TARJETÓN DE PAGO**

**\* CABAÑAS, CAMPAMENTOS,  
HOTELES O CUALQUIER TIPO  
DE HOSPEDAJE,  
ES DIRECTO CON LOS  
PARQUES ACUÁTICOS.**



# 83 ANIVERSARIO

1943 · 2026



# Disney ON ICE

*¡Vive la Magia!*

**FUNCION ESPECIAL PARA EL SEGURO SOCIAL  
SÁBADO 18 DE JULIO A LAS 19:30 HRS**

LOCALIDAD	NORMAL	IMSS-SNTSS
VIP	\$3,596	<b>\$1,840</b>
PREF	\$2,356	<b>\$1,210</b>
LUN A	\$2,108	<b>\$1,080</b>
LUN B	\$1,860	<b>\$960</b>
LUN C	\$1,612	<b>\$830</b>
LUN D	\$1,240	<b>\$640</b>
LUN E	\$1,178	<b>\$610</b>
PISO 1A	\$1,178	<b>\$610</b>
PISO 1B	\$1,116	<b>\$560</b>
PISO 1C	\$868	<b>\$460</b>
PISO 1D	\$682	<b>\$360</b>
PISO 2B	\$558	<b>\$300</b>
PISO 2C	\$558	<b>\$300</b>
PISO 2D	\$558	<b>\$290</b>

**\* Venta de boletos en la Secretaría de Cultura, Recreación y Turismo**  
**\* Descuento NO valido en taquilla**



**VENTA EXCLUSIVA PARA TRABAJADORES SINDICALIZADOS DEL IMSS-SNTSS / TODOS LOS BOLETOS SE ENCUENTRAN SUJETOS A DISPONIBILIDAD / SIN LIMITE DE COMPRA DE BOLETOS PARA ESTE EVENTO / PAGAN NIÑOS A PARTIR DE 2 AÑOS / PAGO SOLO EN EFECTIVO**

**\*\* INFORMACIÓN SUJETA A CAMBIOS SIN PREVIO AVISO \*\***



# ASESORÍA PARA VISA AMERICANA

**EVITA SER VICTIMA DE FRAUDES!**

**EN EL S.N.T.S.S.  
NOS ESTARÁN BRINDANDO:**

- \* ASESORIA PROFESIONAL**
- \* TRÁMITE SEGURO**
- \* PREPARACIÓN PARA ENTREVISTA**
- \* AGENDACIÓN DE CITA**

**ÚNICOS DÍAS  
16 Y 17 / 27 Y 28  
DE ABRIL**

**El stand se encontrará ubicado en las oficinas de la  
Secretaría de Cultura, Recreación y Turismo;  
Zamora 107, Col. Condesa, Cuauhtémoc, CDMX,  
5552416000 Ext. 2251, 2255, 2256**





# 83 ANIVERSARIO

1943 · 2026



**GRUPO  
EN VIVO**

# Viernes de Tardeadas

**CUOTA DE  
RECUPERACIÓN**

**\$80 p/p**

**PREVENTA EN LA SECRETARÍA  
DE CULTURA Y RECREACIÓN  
A SOLO \$70<sup>00</sup>**

**VIERNES  
10 Y 24  
DE  
ABRIL**

**DE 17:00 A 22:00 HRS.**

**EVENTO ABIERTO AL PÚBLICO EN GENERAL**

**UNIDAD CULTURAL Y RECREATIVA  
"PROF. ISMAEL RODRIGUEZ ARAGÓN"  
DEL S.N.T.S.S. (DEPORTIVO SONORA)**

**Av. Sonora No. 13, Roma Norte, Cuauhtémoc,  
06700, CDMX. (Cerca del Metro Chapultepec)**

**TODA LA INFORMACIÓN SE ENCUENTRA SUJETA A CAMBIOS SIN PREVIO AVISO  
VERIFICA FECHAS, CUOTAS DE RECUPERACIÓN Y/O LINEAMIENTOS AL TEL. 5552416000 EXT. 2255**

**\*\*INFORMACIÓN SUJETA A CAMBIOS SIN PREVIO AVISO\*\***



# 83 ANIVERSARIO

1943 · 2026



**SECRETARÍA DE CULTURA,  
RECREACIÓN Y TURISMO**

**IMPORTANTE**

## **REGLAMENTO DE LAS TARDEADAS DEL SINDICATO**

Para garantizar la seguridad, el orden y la sana convivencia de todos los asistentes, se establece el siguiente reglamento.

**\* EL INCUMPLIMIENTO DE CUALQUIERA DE ESTOS PUNTOS SERÁ MOTIVO SUFICIENTE PARA NEGAR EL ACCESO O SOLICITAR EL RETIRO DEL EVENTO, SIN DERECHO A REEMBOLSO. \***

- 1. Prohibido ingresar con mochilas, bolsos grandes o bultos voluminosos, así como con bebidas o alimentos que no hayan sido adquiridos dentro del salón.**
- 2. Está estrictamente prohibido el ingreso con sustancias ilegales, así como con cualquier tipo de arma de fuego, punzocortante o contundente. Esta medida es por la seguridad de todos los asistentes.**
- 3. No se permitirá el acceso a personas que se encuentren en estado de ebriedad o que estén bajo el efecto de drogas, estupefacientes o cualquier sustancia que altere su comportamiento.**
- 4. El uso de los asientos es completamente libre. No se permite apartar lugares ni existen zonas reservadas o exclusivas dentro del salón.**
- 5. Las instalaciones del deportivo son 100% libres de humo. Está prohibido fumar o utilizar cigarrillos electrónicos, vapeadores o cualquier dispositivo similar en todas las áreas, tanto cerradas como al aire libre.**
- 6. Cuida tus pertenencias. El sindicato No se hace responsable por la pérdida, extravío o robo de objetos personales.**
- 7. Está prohibido ingresar o permanecer en áreas del deportivo que no estén destinadas al evento. El acceso está limitado exclusivamente al área autorizada para la tardeada.**
- 8. El uso del estacionamiento es gratuito, pero está sujeto a disponibilidad. Una vez llena su capacidad, no se permitirá el ingreso de más vehículos.**
- 9. El personal de seguridad y organización tiene plena facultad para negar el acceso o solicitar el retiro de cualquier persona que incurra en faltas de respeto, violencia, acoso, alteración del orden o consumo de sustancias prohibidas dentro del evento.**

**\* ¡DISFRUTA LA MÚSICA Y DIVIÉRTETE DE MANERA  
SEGURA Y RESPONSABLE! \***

DR. RAFAEL OLIVOS HERNÁNDEZ  
Secretario General  
del C.E.N. del S.N.T.S.S.

LIC. MYRIAN URIBE CABRERA  
Secretaria de Cultura, Recreación y  
Turismo del C.E.N. del S.N.T.S.S.

*“Seguridad social y bienestar económico de los trabajadores”*



**VENTA DIRECTA  
CON EL PROMOTOR  
\*\*ESTOS BOLETOS  
NO SE VENDEN EN  
EL SINDICATO\*\***



**30%  
DESCUENTO**  
SOBRE PRECIO BASE

SEDE

**FRONTON MEXICO**

AV. DE LA REPUBLICA NO. 17



**SOLICITA TUS BOLETOS:**



**983 404 9280**

**Pago vía transferencia electrónica.**

**VENTA DIRECTA CON EL PROMOTOR**

**FUNCIONES MARZO**

**Miércoles, Jueves y Viernes  
20:00 hrs.**

**Sábados y Domingos  
13:00 y 17:00 hrs.**

✓ TODOS LOS BOLETOS ESTÁN SUJETOS A DISPONIBILIDAD Y CAMBIOS ✓ PRECIOS VARIABLES SEGÚN LA FUNCIÓN SELECCIONADA ✓ PAGO VÍA LINK BANCARIO CON TARJETA DE CRÉDITO O DÉBITO ✗ DESCUENTO NO VÁLIDO EN TAQUILLA 📄 BOLETOS DIGITALES ÚNICAMENTE ✗ ES NECESARIO PROPORCIONAR CORREO ELECTRÓNICO PARA EL ENVÍO DE BOLETOS ⓘ INFORMACIÓN SUJETA A CAMBIOS 🧑🏻 EVENTO RECOMENDADO PARA NIÑOS MAYORES DE 8 AÑOS ✓ EL DESCUENTO NO APLICA EN EL CARGO POR SERVICIO ✓ PRECIOS Y FUNCIONES SUJETOS A CAMBIOS SIN PREVIO AVISO.

**VERIFIQUE DISPONIBILIDAD, COSTOS Y/O VIGENCIAS DE ESTE EVENTO  
AL (LOS) NÚMERO(S) QUE APARECE(N) EN ÉSTA PUBLICIDAD  
YA QUE TODA LA INFORMACIÓN ESTA SUJETA A CAMBIOS SIN PREVIO AVISO.**

**\*\*INFORMACIÓN SUJETA A CAMBIOS SIN PREVIO AVISO\*\***



## PRÓXIMA VENTA ESPECIAL DE BOLETOS DE LA ARENA CIUDAD DE MÉXICO

**MIÉRCOLES 29**

**DE ABRIL 2026**

de 10:30 a 16:00 hrs. ¡ÚNICO DÍA!

EL STAND SE UBICARÁ AFUERA DE LA SECRETARÍA DE CULTURA SNTSS

### CONDICIONES

Descuentos no aplican en taquilla ni en [www.superboletos.com](http://www.superboletos.com)

Lugares sujetos a disponibilidad al momento de realizar la compra

Aplican restricciones

Pago únicamente con tarjeta de crédito y/o débito

Precios sujetos a cambios sin previo aviso

Compra máxima de 8 boletos por persona

¡Ahora recibe tus boletos digitales en tu correo electrónico!

((( zignia )))

### DESCUENTOS ESPECIALES:

- Pequeños Musical
  - Grupo Frontera
  - Megadeth
  - Maelo Ruiz y Charly Aponte
  - Helloween
  - Opeth
  - Harlem Globetrotters
  - Mago de Oz
  - This is Michael
  - Dios Salve a la Reina
  - Matute
  - Bronco
  - Los Askis
  - El Haragán
  - Duelo
  - Conjunto Primavera
  - Inspector
- ¡Entre otros!

**VENTA ESPECIAL SOLO PARA EVENTOS DE LA ARENA CIUDAD DE MÉXICO  
TODOS LOS BOLETOS SE ENCUENTRAN SUJETOS A DISPONIBILIDAD  
EN CUALQUIER OTRO DÍA LA COMPRA ES DIRECTAMENTE VÍA WHATSAPP AL 5578817996**

**\*\*INFORMACIÓN SUJETA A CAMBIOS SIN PREVIO AVISO\*\***

# ACDMX SUITES

LA SECRETARÍA DE CULTURA,  
RECREACIÓN Y TURISMO  
TRAE PARA TI  
ESTA GRAN PROMOCIÓN  
EN SUITE ORO...



¡DISFRUTA LOS EVENTOS  
DESDE UN LUGAR  
EXCLUSIVO

**ARENA  
CDMX**<sup>®</sup>  
CIUDAD DE MÉXICO  
nunca será lo mismo verlo que vivirlo

DISPONIBLE PARA TRABAJADORES IMSS-SNTSS



Suites con capacidad para 12 personas cómodamente sentadas (puedes comprar desde un boleto)  
Amplias butacas de lujo en Suite  
Bancos de barra con una magnífica vista al escenario  
Cómoda sala social en piel como recepción  
1 baño privado con acabados de lujo  
Acceso Wi-Fi  
Boleto digital  
Estacionamiento VIP hasta 3 autos  
Acceso VIP desde el estacionamiento



**CONSULTA COSTOS Y REALIZA TUS RESERVACIONES  
EN LA SECRETARÍA DE CULTURA, RECREACIÓN Y TURISMO**

\* LUGARES SUJETOS A DISPONIBILIDAD AL MOMENTO DE REALIZAR LA RESERVACIÓN  
\* UNA VEZ HECHA LA RESERVACIÓN NO HAY CAMBIOS NI CANCELACIONES

**\*\*INFORMACIÓN SUJETA A CAMBIOS SIN PREVIO AVISO\*\***



<b>Rojo</b>	<b>3,336.00</b>
<b>Amarillo</b>	<b>3,153.00</b>
<b>Verde</b>	<b>2,911.00</b>
<b>Aqua</b>	<b>2,547.00</b>
<b>Morado</b>	<b>1,940.00</b>
<b>Superpalco</b>	<b>2,183.00</b>
<b>Rosa</b>	<b>607.00</b>
<b>Café</b>	<b>849.00</b>
<b>Gris</b>	<b>1,092.00</b>

**ABR 10 | 9:00 p.m.**

**VENTA DIRECTA  
CON EL PROMOTOR  
\*\*ESTOS BOLETOS  
NO SE VENDEN EN  
EL SINDICATO\*\***

**PARA COMPRAR ESTOS  
BOLETOS ENVÍA MENSAJE  
A ESTE NÚMERO E  
IDENTIFÍCATE COMO  
TRABAJADOR IMSS-SNTSS**

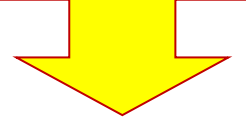

**ARENA  
CDMX**  
CIUDAD DE MÉXICO  
nunca será lo mismo **verlo** que **vivirlo**



**((( zignia )))**

**SOLICITUDES VÍA EMAIL: [arena.convenios@gmail.com](mailto:arena.convenios@gmail.com) / WhatsApp: 55 7881 7996**

No aplica venta en [www.superboletos.com](http://www.superboletos.com) - Lugares sujetos a disponibilidad al momento de realizar la compra - Aplican restricciones - Vigencia al 08 de abril de 2026 o agotar existencias - Pago a través de transferencia - Precios sujetos a cambios sin previo aviso - Compra máxima de 8 boletos por persona - Menores pagan a partir de 2 años de edad. El descuento aplica en el cargo por servicio. Incluye un cargo adicional por gestión no reflejado en el boleto.

**VERIFIQUE DISPONIBILIDAD, COSTOS Y/O VIGENCIAS DE ESTE EVENTO  
AL (LOS) NÚMERO(S) QUE APARECE(N) EN ÉSTA PUBLICIDAD  
YA QUE TODA LA INFORMACIÓN ESTA SUJETA A CAMBIOS SIN PREVIO AVISO.**

**\*\*INFORMACIÓN SUJETA A CAMBIOS SIN PREVIO AVISO\*\***

# MÉXICO SALSA FESTIVAL



Gris	518.00
Café	445.00

**ABR 12 | 7:00 p.m.**

**ARENA  
CDMX**  
CIUDAD DE MÉXICO  
nunca será lo mismo verlo que vivirlo



VENTA DIRECTA  
CON EL PROMOTOR  
\*\*ESTOS BOLETOS  
NO SE VENDEN EN  
EL SINDICATO\*\*

PARA COMPRAR ESTOS  
BOLETOS ENVÍA MENSAJE  
A ESTE NÚMERO E  
IDENTIFÍCATE COMO  
TRABAJADOR IMSS-SNTSS

((( zignia )))

**SOLICITUDES VÍA EMAIL: [arena.convenios@gmail.com](mailto:arena.convenios@gmail.com) / WhatsApp: 55 7881 7996**

No aplica venta en [www.superboletos.com](http://www.superboletos.com) - Lugares sujetos a disponibilidad al momento de realizar la compra - Aplican restricciones - Vigencia al 10 de abril de 2026 o agotar existencias - Pago a través de transferencia - Precios sujetos a cambios sin previo aviso - Compra máxima de 8 boletos por persona - Menores pagan a partir de 2 años de edad.

**VERIFIQUE DISPONIBILIDAD, COSTOS Y/O VIGENCIAS DE ESTE EVENTO  
AL (LOS) NÚMERO(S) QUE APARECE(N) EN ÉSTA PUBLICIDAD  
YA QUE TODA LA INFORMACIÓN ESTA SUJETA A CAMBIOS SIN PREVIO AVISO.**

**\*\*INFORMACIÓN SUJETA A CAMBIOS SIN PREVIO AVISO\*\***



**VENTA DIRECTA  
CON EL PROMOTOR  
\*\*ESTOS BOLETOS  
NO SE VENDEN EN  
EL SINDICATO\*\***

Pre Show - VIP	4,127.00
Oro Pre Show Party	2,258.00
Plata Pre Show Party	2,069.00
Superpalco	1,631.00
Barrera	955.00
Preferente Especial	765.00
Preferente	669.00
Balcon Especial	454.00
Balcon	382.00

**ABR 18 Y 19 2026 | 12:00 p.m.**

**ARENA  
CDMX**  
CIUDAD DE MÉXICO  
nunca será lo mismo verlo que vivirlo



((( zignia )))

**PARA COMPRAR ESTOS  
BOLETOS ENVÍA MENSAJE  
A ESTE NÚMERO E  
IDENTIFÍCATE COMO  
TRABAJADOR IMSS-SNTSS**

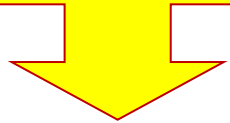

**SOLICITUDES VÍA EMAIL: [arena.convenios@gmail.com](mailto:arena.convenios@gmail.com) / WhatsApp: 55 7881 7996**

No aplica venta en [www.superboletos.com](http://www.superboletos.com) - Lugares sujetos a disponibilidad al momento de realizar la compra - Aplican restricciones - Vigencia al 16 de abril de 2026 o agotar existencias - Pago a través de transferencia - Precios sujetos a cambios sin previo aviso - Compra máxima de 8 boletos por persona - Menores pagan a partir de 2 años de edad.

**VERIFIQUE DISPONIBILIDAD, COSTOS Y/O VIGENCIAS DE ESTE EVENTO  
AL (LOS) NÚMERO(S) QUE APARECE(N) EN ÉSTA PUBLICIDAD  
YA QUE TODA LA INFORMACIÓN ESTA SUJETA A CAMBIOS SIN PREVIO AVISO.**

**\*\*INFORMACIÓN SUJETA A CAMBIOS SIN PREVIO AVISO\*\***

Verde	4,349.00
-------	----------



**ABR 26 | 17:00 hrs.**

**ARENA  
CDMX**  
CIUDAD DE MÉXICO  
nunca será lo mismo verlo que vivirlo



VENTA DIRECTA  
CON EL PROMOTOR  
\*\*ESTOS BOLETOS  
NO SE VENDEN EN  
EL SINDICATO\*\*

PARA COMPRAR ESTOS  
BOLETOS ENVÍA MENSAJE  
A ESTE NÚMERO E  
IDENTIFÍCATE COMO  
TRABAJADOR IMSS-SNTSS

((( zignia )))

**SOLICITUDES VÍA EMAIL: [arena.convenios@gmail.com](mailto:arena.convenios@gmail.com) / WhatsApp: 55 7881 7996**

No aplica venta en [www.superboletos.com](http://www.superboletos.com) - Lugares sujetos a disponibilidad al momento de realizar la compra - Aplican restricciones - Vigencia al 24 de abril de 2026 o agotar existencias - Pago a través de transferencia - Precios sujetos a cambios sin previo aviso - Compra máxima de 8 boletos por persona - Menores pagan a partir de 2 años de edad. El descuento aplica en el cargo por servicio. Incluye un cargo adicional por gestión no reflejado en el boleto.

**VERIFIQUE DISPONIBILIDAD, COSTOS Y/O VIGENCIAS DE ESTE EVENTO  
AL (LOS) NÚMERO(S) QUE APARECE(N) EN ÉSTA PUBLICIDAD  
YA QUE TODA LA INFORMACIÓN ESTA SUJETA A CAMBIOS SIN PREVIO AVISO.**

**\*\*INFORMACIÓN SUJETA A CAMBIOS SIN PREVIO AVISO\*\***



<b>VIP</b>	<b>3,396.00</b>
<b>Rojo</b>	<b>2,851.00</b>
<b>Amarillo</b>	<b>2,305.00</b>
<b>Verde</b>	<b>2,002.00</b>
<b>Aqua</b>	<b>1,759.00</b>
<b>Morado</b>	<b>1,456.00</b>
<b>Celeste</b>	<b>1,153.00</b>
<b>Gris</b>	<b>911.00</b>
<b>Café</b>	<b>607.00</b>
<b>Superpalco</b>	<b>1,759.00</b>

**ABR 30 2026 | 6:00 p.m.**

**ARENA  
CDMX**  
CIUDAD DE MÉXICO  
nunca será lo mismo verlo que vivirlo



**VENTA DIRECTA  
CON EL PROMOTOR  
\*\*ESTOS BOLETOS  
NO SE VENDEN EN  
EL SINDICATO\*\***

**PARA COMPRAR ESTOS  
BOLETOS ENVÍA MENSAJE  
A ESTE NÚMERO E  
IDENTIFÍCATE COMO  
TRABAJADOR IMSS-SNTSS**

**((( zignia )))**

**SOLICITUDES VÍA EMAIL: [arena.convenios@gmail.com](mailto:arena.convenios@gmail.com) / WhatsApp: 55 7881 7996**

No aplica venta en [www.superboletos.com](http://www.superboletos.com) - Lugares sujetos a disponibilidad al momento de realizar la compra - Aplican restricciones - Vigencia al 28 de abril de 2026 o agotar existencias - Pago a través de transferencia - Precios sujetos a cambios sin previo aviso - Compra máxima de 8 boletos por persona - Menores pagan a partir de 2 años de edad. El descuento aplica en el cargo por servicio. Incluye un cargo adicional por gestión no reflejado en el boleto.

**VERIFIQUE DISPONIBILIDAD, COSTOS Y/O VIGENCIAS DE ESTE EVENTO  
AL (LOS) NÚMERO(S) QUE APARECE(N) EN ÉSTA PUBLICIDAD  
YA QUE TODA LA INFORMACIÓN ESTA SUJETA A CAMBIOS SIN PREVIO AVISO.**

**\*\*INFORMACIÓN SUJETA A CAMBIOS SIN PREVIO AVISO\*\***

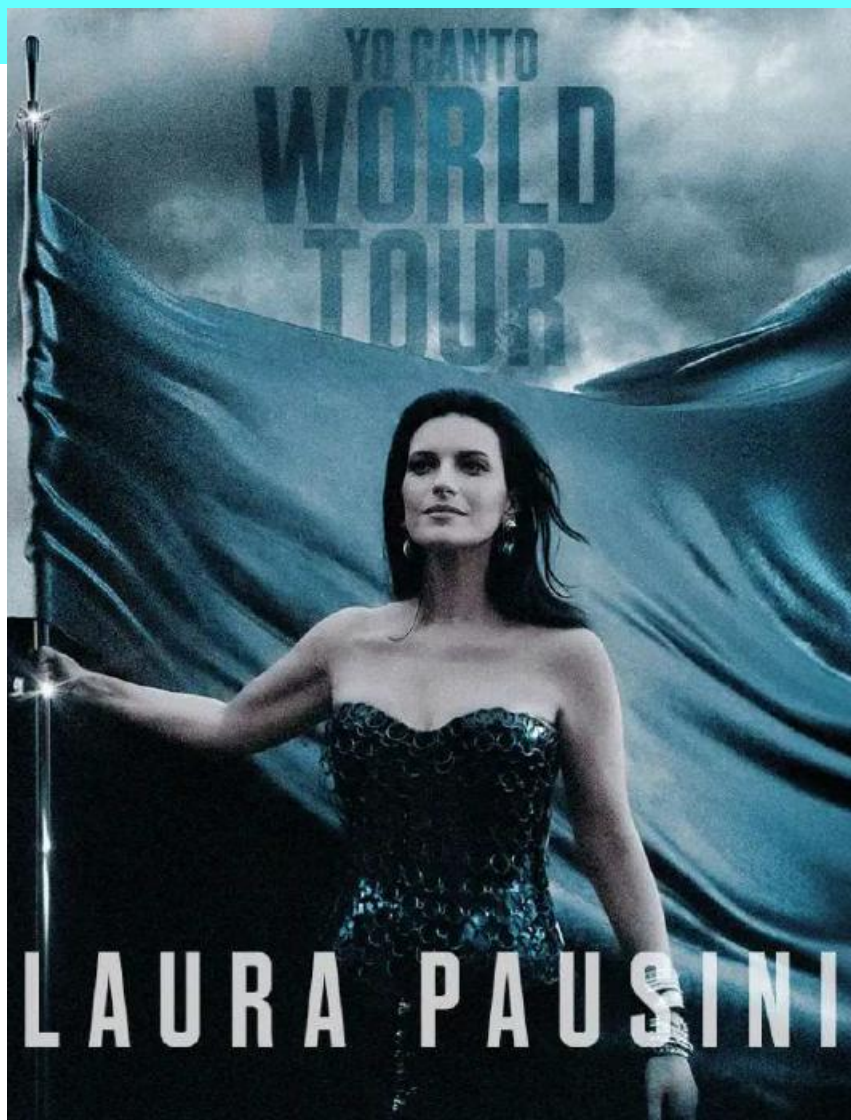

<b>Aqua</b>	<b>1,698.00</b>
<b>Morado</b>	<b>1,455.00</b>
<b>Gris</b>	<b>1,031.00</b>
<b>Café</b>	<b>849.00</b>
<b>Rosa</b>	<b>728.00</b>
<b>Superpalco</b>	<b>1,698.00</b>

**MAYO 2 | 9:00 p.m.**

**ARENA CDMX**  
CIUDAD DE MÉXICO  
nunca será lo mismo verlo que vivirlo



**VENTA DIRECTA  
CON EL PROMOTOR  
\*\*ESTOS BOLETOS  
NO SE VENDEN EN  
EL SINDICATO\*\***

**PARA COMPRAR ESTOS  
BOLETOS ENVÍA MENSAJE  
A ESTE NÚMERO E  
IDENTIFÍCATE COMO  
TRABAJADOR IMSS-SNTSS**

**((( zignia )))**

**SOLICITUDES VÍA EMAIL: [arena.convenios@gmail.com](mailto:arena.convenios@gmail.com) / WhatsApp: 55 7881 7996**

No aplica venta en [www.superboletos.com](http://www.superboletos.com) - Lugares sujetos a disponibilidad al momento de realizar la compra - Aplican restricciones - Vigencia al 30 de abril 2026 o agotar existencias - Pago a través de transferencia - Precios sujetos a cambios sin previo aviso - Compra máxima de 8 boletos por persona - Menores pagan a partir de 2 años de edad. El descuento aplica en el cargo por servicio. Incluye un cargo adicional por gestión no reflejado en el boleto.

**VERIFIQUE DISPONIBILIDAD, COSTOS Y/O VIGENCIAS DE ESTE EVENTO  
AL (LOS) NÚMERO(S) QUE APARECE(N) EN ÉSTA PUBLICIDAD  
YA QUE TODA LA INFORMACIÓN ESTA SUJETA A CAMBIOS SIN PREVIO AVISO.**

**\*\*INFORMACIÓN SUJETA A CAMBIOS SIN PREVIO AVISO\*\***

<b>Rojo</b>	<b>4,232.00</b>
<b>Amarillo</b>	<b>3,457.00</b>
<b>Verde</b>	<b>2,972.00</b>
<b>Aqua</b>	<b>2,366.00</b>
<b>Gris</b>	<b>1,213.00</b>
<b>Superpalco</b>	<b>2,369.00</b>

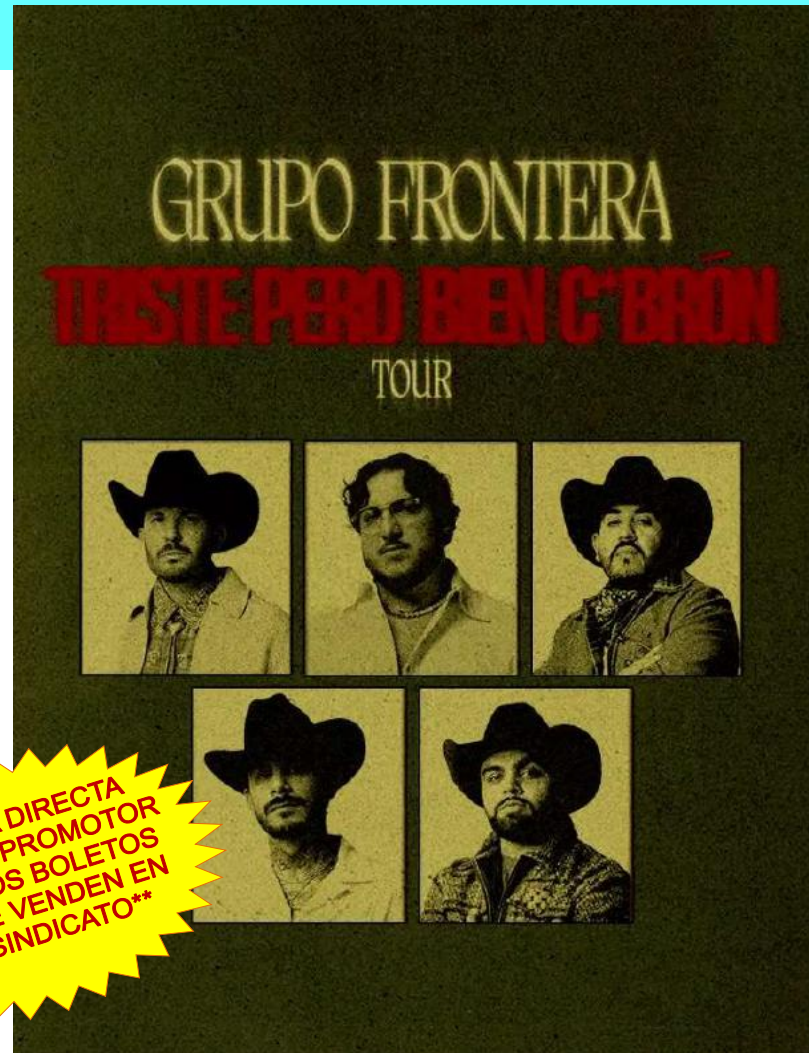

**MAYO 8 2026 | 9:00 p.m.**

**ARENA CDMX**  
CIUDAD DE MÉXICO  
nunca será lo mismo verlo que vivirlo



((( zignia )))

PARA COMPRAR ESTOS BOLETOS ENVÍA MENSAJE A ESTE NÚMERO E IDENTIFÍCATE COMO TRABAJADOR IMSS-SNTSS

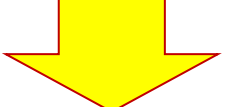

**SOLICITUDES VÍA EMAIL: [arena.convenios@gmail.com](mailto:arena.convenios@gmail.com) / WhatsApp: 55 7881 7996**

No aplica venta en [www.superboletos.com](http://www.superboletos.com) - Lugares sujetos a disponibilidad al momento de realizar la compra - Aplican restricciones - Vigencia al 07 de mayo 2026 o agotar existencias - Pago a través de transferencia - Precios sujetos a cambios sin previo aviso - Compra máxima de 8 boletos por persona - Menores pagan a partir de 2 años de edad. El descuento aplica en el cargo por servicio. Incluye un cargo adicional por gestión no reflejado en el boleto.

**VERIFIQUE DISPONIBILIDAD, COSTOS Y/O VIGENCIAS DE ESTE EVENTO AL (LOS) NÚMERO(S) QUE APARECE(N) EN ÉSTA PUBLICIDAD YA QUE TODA LA INFORMACIÓN ESTA SUJETA A CAMBIOS SIN PREVIO AVISO.**

**\*\*INFORMACIÓN SUJETA A CAMBIOS SIN PREVIO AVISO\*\***

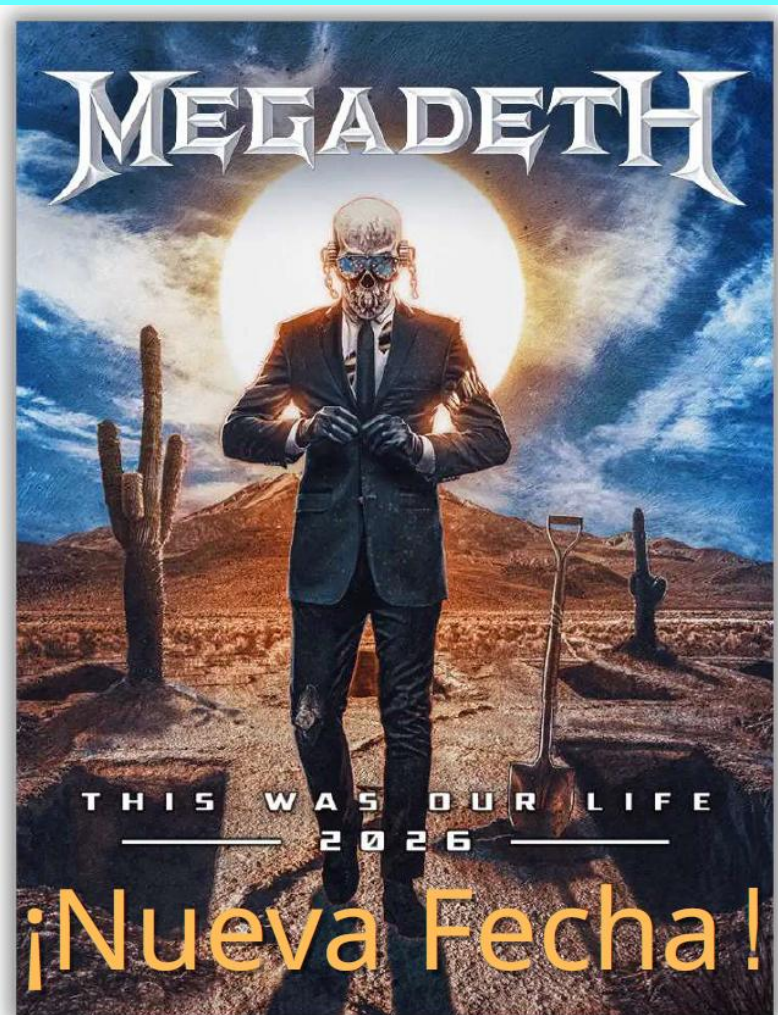

Amarillo	2,790.00
Verde	2,426.00
Aqua	2,062.00
Morado	1,698.00
Gris	970.00
Cafe	728.00
Superpalco	2,062.00

**MAY 11 2026 | 9:00 p.m.**

**ARENA  
CDMX**  
CIUDAD DE MÉXICO  
nunca será lo mismo verlo que vivirlo



((( zignia )))

VENTA DIRECTA  
CON EL PROMOTOR  
\*\*ESTOS BOLETOS  
NO SE VENDEN EN  
EL SINDICATO\*\*

PARA COMPRAR ESTOS  
BOLETOS ENVÍA MENSAJE  
A ESTE NÚMERO E  
IDENTIFÍCATE COMO  
TRABAJADOR IMSS-SNTSS

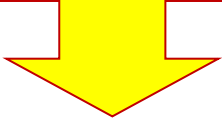

**SOLICITUDES VÍA EMAIL: [arena.convenios@gmail.com](mailto:arena.convenios@gmail.com) / WhatsApp: 55 7881 7996**

No aplica venta en [www.superboletos.com](http://www.superboletos.com) - Lugares sujetos a disponibilidad al momento de realizar la compra - Aplican restricciones - Vigencia al 9 de mayo de 2026 o agotar existencias - Pago a través de transferencia - Precios sujetos a cambios sin previo aviso - Compra máxima de 8 boletos por persona - Menores pagan a partir de 2 años de edad. El descuento aplica en el cargo por servicio. Incluye un cargo adicional por gestión no reflejado en el boleto.

**VERIFIQUE DISPONIBILIDAD, COSTOS Y/O VIGENCIAS DE ESTE EVENTO  
AL (LOS) NÚMERO(S) QUE APARECE(N) EN ÉSTA PUBLICIDAD  
YA QUE TODA LA INFORMACIÓN ESTA SUJETA A CAMBIOS SIN PREVIO AVISO.**

**\*\*INFORMACIÓN SUJETA A CAMBIOS SIN PREVIO AVISO\*\***



<b>Rojo</b>	<b>1,820.00</b>
<b>Amarillo</b>	<b>1,487.00</b>
<b>Aqua</b>	<b>916.00</b>
<b>Morado</b>	<b>814.00</b>
<b>Gris</b>	<b>446.00</b>
<b>Café</b>	<b>356.00</b>
<b>Superpalco</b>	<b>916.00</b>

**MAY 22 2026 | 9:00 p.m.**

**ARENA  
CDMX**  
CIUDAD DE MÉXICO  
nunca será lo mismo verlo que vivirlo



**VENTA DIRECTA  
CON EL PROMOTOR  
\*\*ESTOS BOLETOS  
NO SE VENDEN EN  
EL SINDICATO\*\***

**PARA COMPRAR ESTOS  
BOLETOS ENVÍA MENSAJE  
A ESTE NÚMERO E  
IDENTIFÍCATE COMO  
TRABAJADOR IMSS-SNTSS**

**((( zignia )))**

**SOLICITUDES VÍA EMAIL: [arena.convenios@gmail.com](mailto:arena.convenios@gmail.com) / WhatsApp: 55 7881 7996**

No aplica venta en [www.superboletos.com](http://www.superboletos.com) - Lugares sujetos a disponibilidad al momento de realizar la compra - Aplican restricciones - Vigencia al 21 de mayo o agotar existencias - Pago a través de transferencia - Precios sujetos a cambios sin previo aviso - Compra máxima de 8 boletos por persona - Menores pagan a partir de 2 años de edad.

**VERIFIQUE DISPONIBILIDAD, COSTOS Y/O VIGENCIAS DE ESTE EVENTO  
AL (LOS) NÚMERO(S) QUE APARECE(N) EN ÉSTA PUBLICIDAD  
YA QUE TODA LA INFORMACIÓN ESTA SUJETA A CAMBIOS SIN PREVIO AVISO.**

**\*\*INFORMACIÓN SUJETA A CAMBIOS SIN PREVIO AVISO\*\***

30 ANIVERSARIO

# INSPECTOR MISIÓN: SKA TOUR



Amarillo	1,502.00
Verde	1,144.00
Aqua	988.00
Morado	786.00
Celeste	693.00
Gris	446.00
Café	365.00
Rosa	284.00
Superpalco	879.00

**MAY 23 | 9:00 p.m.**

**ARENA  
CDMX**  
CIUDAD DE MÉXICO  
nunca será lo mismo verlo que vivirlo



**VENTA DIRECTA  
CON EL PROMOTOR  
\*\*ESTOS BOLETOS  
NO SE VENDEN EN  
EL SINDICATO\*\***

**PARA COMPRAR ESTOS  
BOLETOS ENVÍA MENSAJE  
A ESTE NÚMERO E  
IDENTIFÍCATE COMO  
TRABAJADOR IMSS-SNTSS**

((( zignia )))

**SOLICITUDES VÍA EMAIL: [arena.convenios@gmail.com](mailto:arena.convenios@gmail.com) / WhatsApp: 55 7881 7996**

No aplica venta en [www.superboletos.com](http://www.superboletos.com) - Lugares sujetos a disponibilidad al momento de realizar la compra - Aplican restricciones - Vigencia al 21 de mayo de 2026 o agotar existencias - Pago a través de transferencia - Precios sujetos a cambios sin previo aviso - Compra máxima de 8 boletos por persona - Menores pagan a partir de 2 años de edad. El descuento aplica en el cargo por servicio. Incluye un cargo adicional por gestión no reflejado en el boleto.

**VERIFIQUE DISPONIBILIDAD, COSTOS Y/O VIGENCIAS DE ESTE EVENTO  
AL (LOS) NÚMERO(S) QUE APARECE(N) EN ÉSTA PUBLICIDAD  
YA QUE TODA LA INFORMACIÓN ESTA SUJETA A CAMBIOS SIN PREVIO AVISO.**

**\*\*INFORMACIÓN SUJETA A CAMBIOS SIN PREVIO AVISO\*\***



VIP Periquera	2,310.00
Rojo	1,848.00
Periquera	1,848.00
Naranja	1,479.00
Amarillo	1,386.00
Morado	1,295.00
Azul	833.00
Verde	740.00
Rosa	648.00
Aqua	462.00
Café	371.00
Superpalco	833.00

**JUN 10 | 8:30 p.m.**

**ARENA CDMX**  
CIUDAD DE MÉXICO  
nunca será lo mismo verlo que vivirlo



**VENTA DIRECTA  
CON EL PROMOTOR  
\*\*ESTOS BOLETOS  
NO SE VENDEN EN  
EL SINDICATO\*\***

**PARA COMPRAR ESTOS  
BOLETOS ENVÍA MENSAJE  
A ESTE NÚMERO E  
IDENTIFÍCATE COMO  
TRABAJADOR IMSS-SNTSS**

((( zignia )))

**SOLICITUDES VÍA EMAIL: [arena.convenios@gmail.com](mailto:arena.convenios@gmail.com) / WhatsApp: 55 7881 7996**

No aplica venta en [www.superboletos.com](http://www.superboletos.com) - Lugares sujetos a disponibilidad al momento de realizar la compra - Aplican restricciones - Vigencia al 8 de junio o agotar existencias - Pago a través de transferencia - Precios sujetos a cambios sin previo aviso - Compra máxima de 8 boletos por persona - Menores pagan a partir de 2 años de edad.

**VERIFIQUE DISPONIBILIDAD, COSTOS Y/O VIGENCIAS DE ESTE EVENTO  
AL (LOS) NÚMERO(S) QUE APARECE(N) EN ÉSTA PUBLICIDAD  
YA QUE TODA LA INFORMACIÓN ESTA SUJETA A CAMBIOS SIN PREVIO AVISO.**

**\*\*INFORMACIÓN SUJETA A CAMBIOS SIN PREVIO AVISO\*\***



<b>Rojo</b>	<b>1,818.00</b>
<b>Naranja</b>	<b>1,247.00</b>
<b>Verde</b>	<b>1,066.00</b>
<b>Superpalco</b>	<b>1,567.00</b>

**AGO 23 | 6:00 p.m.**

**ARENA CDMX**  
CIUDAD DE MÉXICO  
nunca será lo mismo verlo que vivirlo



**VENTA DIRECTA  
CON EL PROMOTOR  
\*\*ESTOS BOLETOS  
NO SE VENDEN EN  
EL SINDICATO\*\***

**PARA COMPRAR ESTOS  
BOLETOS ENVÍA MENSAJE  
A ESTE NÚMERO E  
IDENTIFÍCATTE COMO  
TRABAJADOR IMSS-SNTSS**

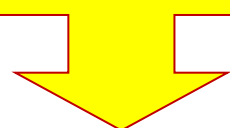

**((( zignia )))**

**SOLICITUDES VÍA EMAIL: [arena.convenios@gmail.com](mailto:arena.convenios@gmail.com) / WhatsApp: 55 7881 7996**

No aplica venta en [www.superboletos.com](http://www.superboletos.com) - Lugares sujetos a disponibilidad al momento de realizar la compra - Aplican restricciones - Vigencia al 21 de agosto 2026 o agotar existencias - Pago a través de transferencia - Precios sujetos a cambios sin previo aviso - Compra máxima de 8 boletos por persona - Menores pagan a partir de 2 años de edad. El descuento aplica en el cargo por servicio. Incluye un cargo adicional por gestión no reflejado en el boleto.

**VERIFIQUE DISPONIBILIDAD, COSTOS Y/O VIGENCIAS DE ESTE EVENTO  
AL (LOS) NÚMERO(S) QUE APARECE(N) EN ÉSTA PUBLICIDAD  
YA QUE TODA LA INFORMACIÓN ESTA SUJETA A CAMBIOS SIN PREVIO AVISO.**

**\*\*INFORMACIÓN SUJETA A CAMBIOS SIN PREVIO AVISO\*\***



<b>Rojo</b>	<b>2,314.00</b>
<b>Verde</b>	<b>1,096.00</b>
<b>Superpalco</b>	<b>1,450.00</b>

**AGO 29 | 9:00 p.m.**

**ARENA CDMX**  
CIUDAD DE MÉXICO  
nunca será lo mismo verlo que vivirlo



**VENTA DIRECTA  
CON EL PROMOTOR  
\*\*ESTOS BOLETOS  
NO SE VENDEN EN  
EL SINDICATO\*\***

**PARA COMPRAR ESTOS  
BOLETOS ENVÍA MENSAJE  
A ESTE NÚMERO E  
IDENTIFÍCATE COMO  
TRABAJADOR IMSS-SNTSS**

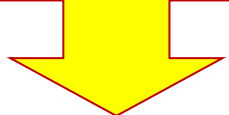

**((( zignia )))**

**SOLICITUDES VÍA EMAIL: [arena.convenios@gmail.com](mailto:arena.convenios@gmail.com) / WhatsApp: 55 7881 7996**

No aplica venta en [www.superboletos.com](http://www.superboletos.com) - Lugares sujetos a disponibilidad al momento de realizar la compra - Aplican restricciones - Vigencia al 27 de agosto 2026 o agotar existencias - Pago a través de transferencia - Precios sujetos a cambios sin previo aviso - Compra máxima de 8 boletos por persona - Menores pagan a partir de 2 años de edad. El descuento aplica en el cargo por servicio. Incluye un cargo adicional por gestión no reflejado en el boleto.

**VERIFIQUE DISPONIBILIDAD, COSTOS Y/O VIGENCIAS DE ESTE EVENTO AL (LOS) NÚMERO(S) QUE APARECE(N) EN ÉSTA PUBLICIDAD YA QUE TODA LA INFORMACIÓN ESTA SUJETA A CAMBIOS SIN PREVIO AVISO.**

**\*\*INFORMACIÓN SUJETA A CAMBIOS SIN PREVIO AVISO\*\***



<b>Rojo</b>	<b>1,502.00</b>
<b>Naranja</b>	<b>1,144.00</b>
<b>Amarillo</b>	<b>1,040.00</b>
<b>Verde</b>	<b>833.00</b>
<b>Azul</b>	<b>740.00</b>
<b>Aqua</b>	<b>555.00</b>
<b>Morado</b>	<b>405.00</b>
<b>Celeste</b>	<b>324.00</b>
<b>Superpalco</b>	<b>567.00</b>

**SEP 18 | 9:00 p.m.**

**ARENA  
CDMX**  
CIUDAD DE MÉXICO  
nunca será lo mismo verlo que vivirlo



**VENTA DIRECTA  
CON EL PROMOTOR  
\*\*ESTOS BOLETOS  
NO SE VENDEN EN  
EL SINDICATO\*\***

**PARA COMPRAR ESTOS  
BOLETOS ENVÍA MENSAJE  
A ESTE NÚMERO E  
IDENTIFÍCATE COMO  
TRABAJADOR IMSS-SNTSS**

**((( zignia )))**

**SOLICITUDES VÍA EMAIL: [arena.convenios@gmail.com](mailto:arena.convenios@gmail.com) / WhatsApp: 55 7881 7996**

No aplica venta en [www.superboletos.com](http://www.superboletos.com) - Lugares sujetos a disponibilidad al momento de realizar la compra - Aplican restricciones - Vigencia al 16 de septiembre o agotar existencias - Pago a través de transferencia - Precios sujetos a cambios sin previo aviso - Compra máxima de 8 boletos por persona - Menores pagan a partir de 2 años de edad.

**VERIFIQUE DISPONIBILIDAD, COSTOS Y/O VIGENCIAS DE ESTE EVENTO  
AL (LOS) NÚMERO(S) QUE APARECE(N) EN ÉSTA PUBLICIDAD  
YA QUE TODA LA INFORMACIÓN ESTA SUJETA A CAMBIOS SIN PREVIO AVISO.**

**\*\*INFORMACIÓN SUJETA A CAMBIOS SIN PREVIO AVISO\*\***

# THE 100 YEAR TOUR



Cancha	1,675.00
Retractable Oro	1,300.00
Retractable PLata	1,197.00
Butaca Central	879.00
Butaca Plata	693.00
Preferente Central	405.00
Preferente Cabecera	324.00

**VENTA DIRECTA  
CON EL PROMOTOR  
\*\*ESTOS BOLETOS  
NO SE VENDEN EN  
EL SINDICATO\*\***

**OCT 04 2026 | 5:00 p.m.**

**ARENA  
CDMX®**  
CIUDAD DE MÉXICO  
nunca será lo mismo verlo que vivirlo



((( zignia )))

**PARA COMPRAR ESTOS  
BOLETOS ENVÍA MENSAJE  
A ESTE NÚMERO E  
IDENTIFÍCATE COMO  
TRABAJADOR IMSS-SNTSS**

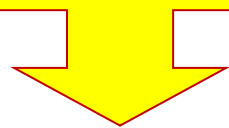

**SOLICITUDES VÍA EMAIL: [arena.convenios@gmail.com](mailto:arena.convenios@gmail.com) / WhatsApp: 55 7881 7996**

No aplica venta en [www.superboletos.com](http://www.superboletos.com) - Lugares sujetos a disponibilidad al momento de realizar la compra - Aplican restricciones - Vigencia al 02 de octubre 2026 o agotar existencias - Pago a través de transferencia - Precios sujetos a cambios sin previo aviso - Compra máxima de 8 boletos por persona - Menores pagan a partir de 2 años de edad.

**VERIFIQUE DISPONIBILIDAD, COSTOS Y/O VIGENCIAS DE ESTE EVENTO  
AL (LOS) NÚMERO(S) QUE APARECE(N) EN ÉSTA PUBLICIDAD  
YA QUE TODA LA INFORMACIÓN ESTA SUJETA A CAMBIOS SIN PREVIO AVISO.**

**\*\*INFORMACIÓN SUJETA A CAMBIOS SIN PREVIO AVISO\*\***



VIP	3,032.00
Rojo	2,305.00
Amarillo	2,062.00
Verde	1,820.00
Aqua	1,516.00
Morado	1,274.00
Celeste	1,031.00
Gris	789.00
Café	607.00
Rosa	485.00
Superpalco	1,516.00

**OCT 10 | 9:00 p.m.**

**ARENA  
CDMX**  
CIUDAD DE MÉXICO  
nunca será lo mismo verlo que vivirlo



**VENTA DIRECTA  
CON EL PROMOTOR  
\*\*ESTOS BOLETOS  
NO SE VENDEN EN  
EL SINDICATO\*\***

**PARA COMPRAR ESTOS  
BOLETOS ENVÍA MENSAJE  
A ESTE NÚMERO E  
IDENTIFÍCATE COMO  
TRABAJADOR IMSS-SNTSS**

((( zignia )))

**SOLICITUDES VÍA EMAIL: [arena.convenios@gmail.com](mailto:arena.convenios@gmail.com) / WhatsApp: 55 7881 7996**

No aplica venta en [www.superboletos.com](http://www.superboletos.com) - Lugares sujetos a disponibilidad al momento de realizar la compra - Aplican restricciones - Vigencia al 08 de octubre 2026 o agotar existencias - Pago a través de transferencia - Precios sujetos a cambios sin previo aviso - Compra máxima de 8 boletos por persona - Menores pagan a partir de 2 años de edad. El descuento aplica en el cargo por servicio. Incluye un cargo adicional por gestión no reflejado en el boleto.

**VERIFIQUE DISPONIBILIDAD, COSTOS Y/O VIGENCIAS DE ESTE EVENTO  
AL (LOS) NÚMERO(S) QUE APARECE(N) EN ÉSTA PUBLICIDAD  
YA QUE TODA LA INFORMACIÓN ESTA SUJETA A CAMBIOS SIN PREVIO AVISO.**

**\*\*INFORMACIÓN SUJETA A CAMBIOS SIN PREVIO AVISO\*\***

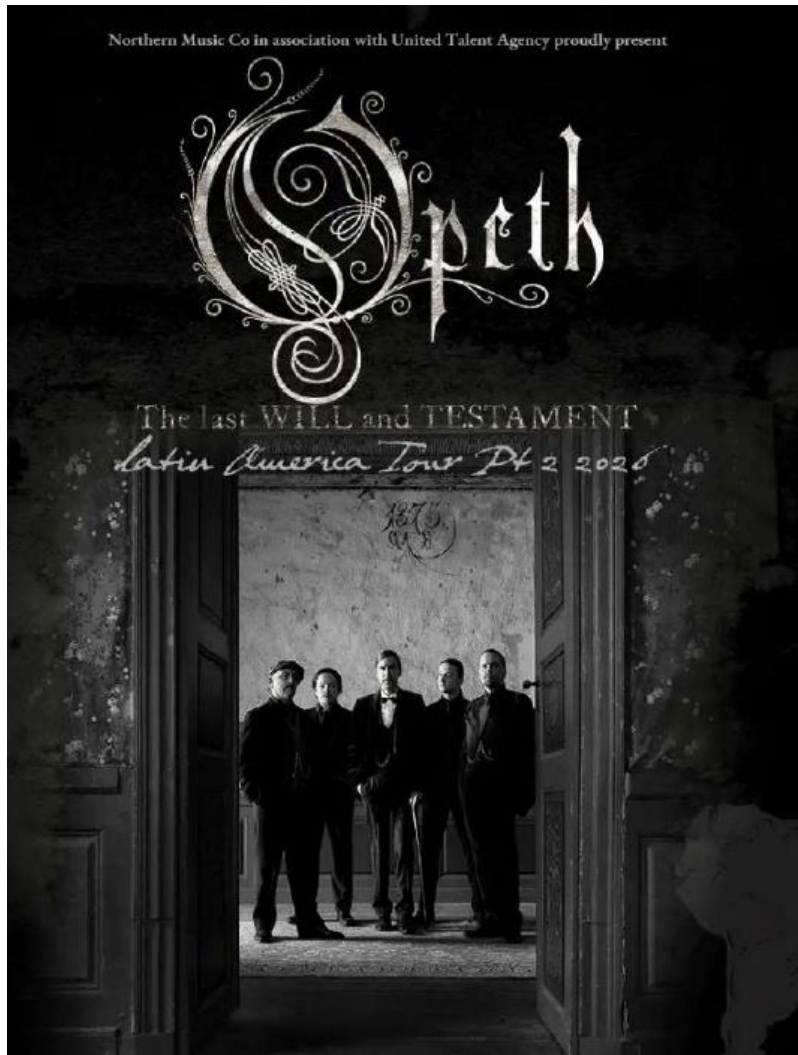

<b>Amarillo</b>	<b>1,881.00</b>
<b>Naranja</b>	<b>1,638.00</b>
<b>Verde</b>	<b>1,395.00</b>
<b>Aqua</b>	<b>910.00</b>
<b>Morado</b>	<b>728.00</b>
<b>Celeste</b>	<b>485.00</b>
<b>Rosa</b>	<b>607.00</b>
<b>Superpalco</b>	<b>1,031.00</b>

**NOV 11 2026 | 9:00 p.m.**

**ARENA  
CDMX**  
CIUDAD DE MÉXICO  
nunca será lo mismo verlo que vivirlo



**VENTA DIRECTA  
CON EL PROMOTOR  
\*\*ESTOS BOLETOS  
NO SE VENDEN EN  
EL SINDICATO\*\***

**PARA COMPRAR ESTOS  
BOLETOS ENVÍA MENSAJE  
A ESTE NÚMERO E  
IDENTIFÍCATE COMO  
TRABAJADOR IMSS-SNTSS**

**((( zignia )))**

**SOLICITUDES VÍA EMAIL: arena.convenios@gmail.com / WhatsApp: 55 7881 7996**

No aplica venta en [www.superboletos.com](http://www.superboletos.com) - Lugares sujetos a disponibilidad al momento de realizar la compra - Aplican restricciones - Vigencia al 09 de noviembre 2026 o agotar existencias - Pago a través de transferencia - Precios sujetos a cambios sin previo aviso - Compra máxima de 8 boletos por persona - Menores pagan a partir de 2 años de edad. El descuento aplica en el cargo por servicio. Incluye un cargo adicional por gestión no reflejado en el boleto.

**VERIFIQUE DISPONIBILIDAD, COSTOS Y/O VIGENCIAS DE ESTE EVENTO  
AL (LOS) NÚMERO(S) QUE APARECE(N) EN ÉSTA PUBLICIDAD  
YA QUE TODA LA INFORMACIÓN ESTA SUJETA A CAMBIOS SIN PREVIO AVISO.**

**\*\*INFORMACIÓN SUJETA A CAMBIOS SIN PREVIO AVISO\*\***

<b>Rojo</b>	<b>3,153.00</b>
<b>Naranja</b>	<b>2,790.00</b>
<b>Amarillo</b>	<b>2,426.00</b>
<b>Azul</b>	<b>1,698.00</b>
<b>Aqua</b>	<b>1,153.00</b>
<b>Morado</b>	<b>910.00</b>
<b>Superpalco</b>	<b>1,395.00</b>

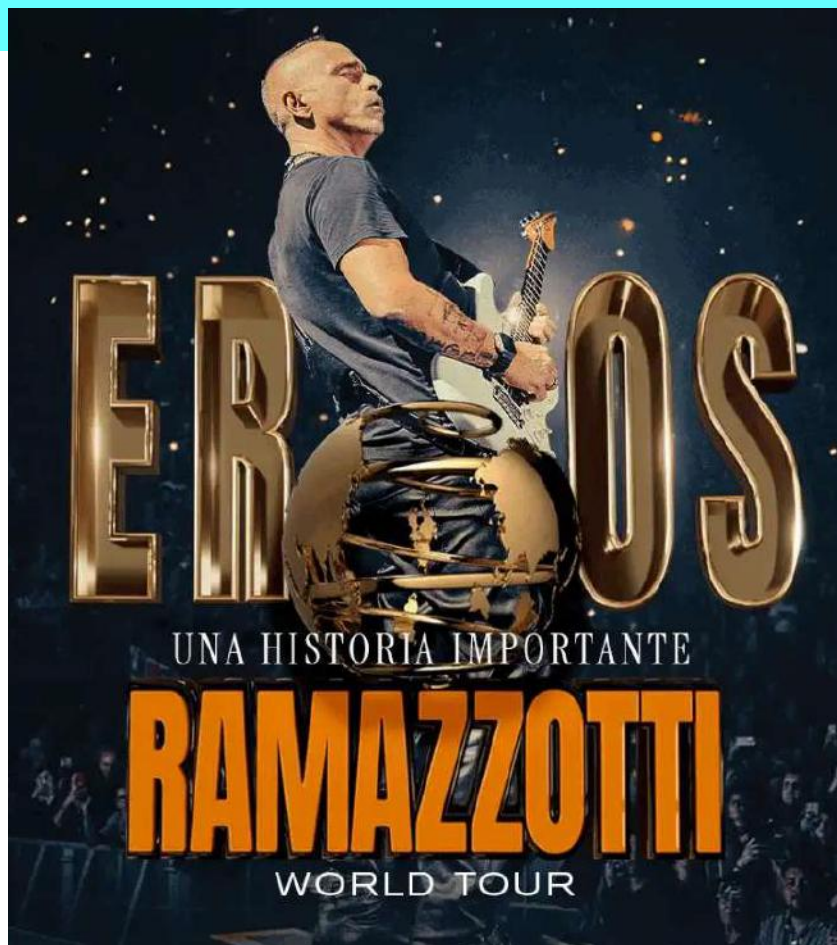

**VENTA DIRECTA  
CON EL PROMOTOR  
\*\*ESTOS BOLETOS  
NO SE VENDEN EN  
EL SINDICATO\*\***

**NOV 14 2026 | 9:00 p.m.**

**ARENA  
CDMX**  
CIUDAD DE MÉXICO  
nunca será lo mismo verlo que vivirlo



((( zignia )))

**PARA COMPRAR ESTOS  
BOLETOS ENVÍA MENSAJE  
A ESTE NÚMERO E  
IDENTIFÍCATE COMO  
TRABAJADOR IMSS-SNTSS**

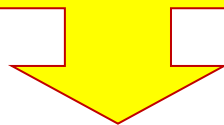

**SOLICITUDES VÍA EMAIL: [arena.convenios@gmail.com](mailto:arena.convenios@gmail.com) / WhatsApp: 55 7881 7996**

No aplica venta en [www.superboletos.com](http://www.superboletos.com) - Lugares sujetos a disponibilidad al momento de realizar la compra - Aplican restricciones - Vigencia al 12 de noviembre 2026 o agotar existencias - Pago a través de transferencia - Precios sujetos a cambios sin previo aviso - Compra máxima de 8 boletos por persona - Menores pagan a partir de 2 años de edad. El descuento aplica en el cargo por servicio. Incluye un cargo adicional por gestión no reflejado en el boleto.

**VERIFIQUE DISPONIBILIDAD, COSTOS Y/O VIGENCIAS DE ESTE EVENTO  
AL (LOS) NÚMERO(S) QUE APARECE(N) EN ÉSTA PUBLICIDAD  
YA QUE TODA LA INFORMACIÓN ESTA SUJETA A CAMBIOS SIN PREVIO AVISO.**

**\*\*INFORMACIÓN SUJETA A CAMBIOS SIN PREVIO AVISO\*\***

Amarillo	1,848.00
Verde	1,457.00
Aqua	1,144.00
Morado	924.00
Celeste	833.00
Gris	567.00
Cafe	446.00
Rosa	365.00
Superpalco	1,017.00



**NOV 15 2026 | 9:00 p.m.**

**ARENA  
CDMX**  
CIUDAD DE MÉXICO  
nunca será lo mismo verlo que vivirlo



**VENTA DIRECTA  
CON EL PROMOTOR  
\*\*ESTOS BOLETOS  
NO SE VENDEN EN  
EL SINDICATO\*\***

**PARA COMPRAR ESTOS  
BOLETOS ENVÍA MENSAJE  
A ESTE NÚMERO E  
IDENTIFÍCATE COMO  
TRABAJADOR IMSS-SNTSS**

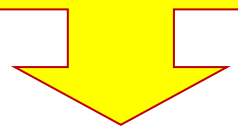

**((( zignia )))**

**SOLICITUDES VÍA EMAIL: [arena.convenios@gmail.com](mailto:arena.convenios@gmail.com) / WhatsApp: 55 7881 7996**

No aplica venta en [www.superboletos.com](http://www.superboletos.com) - Lugares sujetos a disponibilidad al momento de realizar la compra - Aplican restricciones - Vigencia al 14 de mayo de 2026 o agotar existencias - Pago a través de transferencia - Precios sujetos a cambios sin previo aviso - Compra máxima de 8 boletos por persona - Menores pagan a partir de 2 años de edad.

**VERIFIQUE DISPONIBILIDAD, COSTOS Y/O VIGENCIAS DE ESTE EVENTO  
AL (LOS) NÚMERO(S) QUE APARECE(N) EN ÉSTA PUBLICIDAD  
YA QUE TODA LA INFORMACIÓN ESTA SUJETA A CAMBIOS SIN PREVIO AVISO.**

**\*\*INFORMACIÓN SUJETA A CAMBIOS SIN PREVIO AVISO\*\***

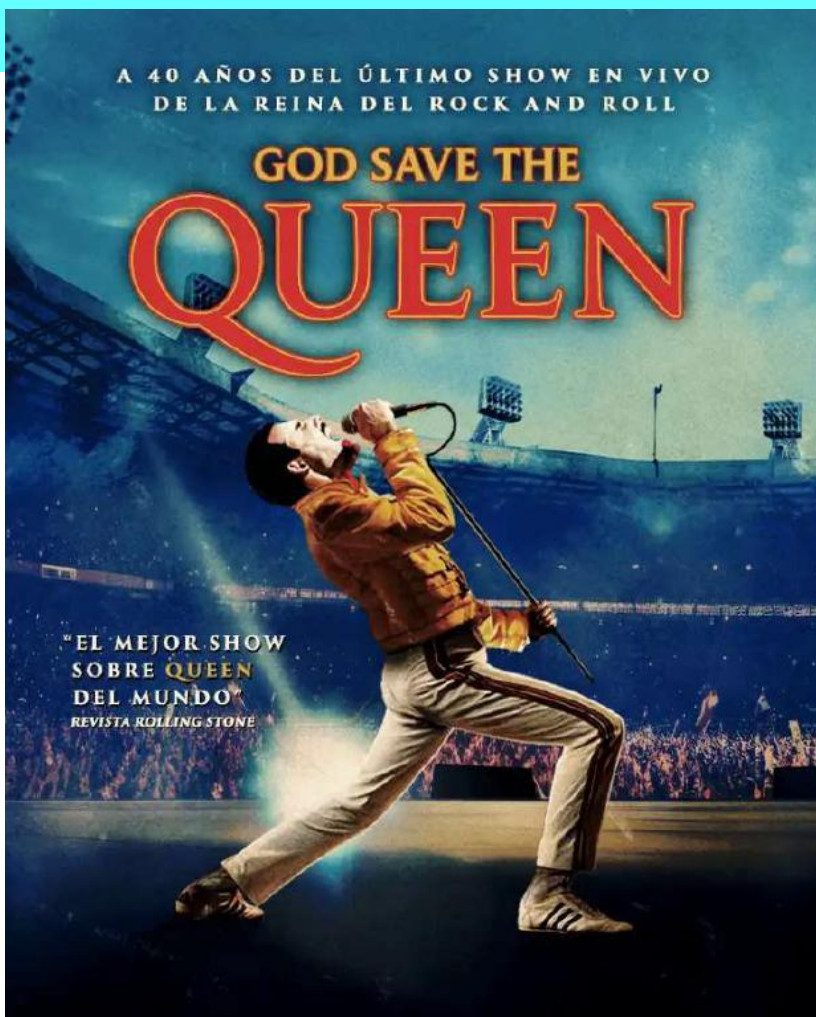

VIP	1,502.00
Rojo	1,329.00
Naranja	1,093.00
Amarillo	988.00
Verde	786.00
Azul	693.00
Aqua	446.00
Morado	365.00
Celeste	284.00
Superpalco	602.00

**VENTA DIRECTA  
CON EL PROMOTOR  
\*\*ESTOS BOLETOS  
NO SE VENDEN EN  
EL SINDICATO\*\***

**NOV 19 2026 | 9:00 p.m.**

**ARENA  
CDMX**  
CIUDAD DE MÉXICO  
nunca será lo mismo verlo que vivirlo



((( zignia )))

**PARA COMPRAR ESTOS  
BOLETOS ENVÍA MENSAJE  
A ESTE NÚMERO E  
IDENTIFÍCATE COMO  
TRABAJADOR IMSS-SNTSS**

**SOLICITUDES VÍA EMAIL: [arena.convenios@gmail.com](mailto:arena.convenios@gmail.com) / WhatsApp: 55 7881 7996**

No aplica venta en [www.superboletos.com](http://www.superboletos.com) - Lugares sujetos a disponibilidad al momento de realizar la compra - Aplican restricciones - Vigencia al 17 de noviembre 2026 o agotar existencias - Pago a través de transferencia - Precios sujetos a cambios sin previo aviso - Compra máxima de 8 boletos por persona - Menores pagan a partir de 2 años de edad.

**VERIFIQUE DISPONIBILIDAD, COSTOS Y/O VIGENCIAS DE ESTE EVENTO  
AL (LOS) NÚMERO(S) QUE APARECE(N) EN ÉSTA PUBLICIDAD  
YA QUE TODA LA INFORMACIÓN ESTA SUJETA A CAMBIOS SIN PREVIO AVISO.**

**\*\*INFORMACIÓN SUJETA A CAMBIOS SIN PREVIO AVISO\*\***



VIP	3,408.00
Rojo	2,888.00
Amarillo	2,288.00
Azul	1,976.00
Aqua	1,386.00
Morado	1,202.00
Celeste	1,017.00
Gris	648.00
Café	526.00
Rosa	446.00
Superpalco	1,479.00

**NOV 28 | 9:00 p.m.**

**ARENA CDMX**  
CIUDAD DE MÉXICO  
nunca será lo mismo verlo que vivirlo



**VENTA DIRECTA  
CON EL PROMOTOR  
\*\*ESTOS BOLETOS  
NO SE VENDEN EN  
EL SINDICATO\*\***

**PARA COMPRAR ESTOS  
BOLETOS ENVÍA MENSAJE  
A ESTE NÚMERO E  
IDENTIFÍCATE COMO  
TRABAJADOR IMSS-SNTSS**

**((( zignia )))**

**SOLICITUDES VÍA EMAIL: [arena.convenios@gmail.com](mailto:arena.convenios@gmail.com) / WhatsApp: 55 7881 7996**

No aplica venta en [www.superboletos.com](http://www.superboletos.com) - Lugares sujetos a disponibilidad al momento de realizar la compra - Aplican restricciones - Vigencia al 26 de noviembre 2026 o agotar existencias - Pago a través de transferencia - Precios sujetos a cambios sin previo aviso - Compra máxima de 8 boletos por persona - Menores pagan a partir de 2 años de edad.

**VERIFIQUE DISPONIBILIDAD, COSTOS Y/O VIGENCIAS DE ESTE EVENTO  
AL (LOS) NÚMERO(S) QUE APARECE(N) EN ÉSTA PUBLICIDAD  
YA QUE TODA LA INFORMACIÓN ESTA SUJETA A CAMBIOS SIN PREVIO AVISO.**

**\*\*INFORMACIÓN SUJETA A CAMBIOS SIN PREVIO AVISO\*\***

<b>Aqua</b>	<b>728.00</b>
<b>Morado</b>	<b>668.00</b>
<b>Rosa</b>	<b>607.00</b>
<b>Celeste</b>	<b>546.00</b>
<b>Superpalco</b>	<b>910.00</b>

**DIC 12 | 7:00 p.m.**

**VENTA DIRECTA  
CON EL PROMOTOR  
\*\*ESTOS BOLETOS  
NO SE VENDEN EN  
EL SINDICATO\*\***

**ARENA  
CDMX**  
CIUDAD DE MÉXICO  
nunca será lo mismo verlo que vivirlo



((( zignia )))

**PARA COMPRAR ESTOS  
BOLETOS ENVÍA MENSAJE  
A ESTE NÚMERO E  
IDENTIFÍCATE COMO  
TRABAJADOR IMSS-SNTSS**

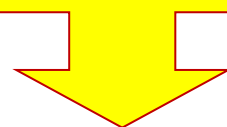

**SOLICITUDES VÍA EMAIL: [arena.convenios@gmail.com](mailto:arena.convenios@gmail.com) / WhatsApp: 55 7881 7996**

No aplica venta en [www.superboletos.com](http://www.superboletos.com) - Lugares sujetos a disponibilidad al momento de realizar la compra - Aplican restricciones - Vigencia al 10 de diciembre 2026 o agotar existencias - Pago a través de transferencia - Precios sujetos a cambios sin previo aviso - Compra máxima de 8 boletos por persona - Menores pagan a partir de 2 años de edad. El descuento aplica en el cargo por servicio. Incluye un cargo adicional por gestión no reflejado en el boleto.

**VERIFIQUE DISPONIBILIDAD, COSTOS Y/O VIGENCIAS DE ESTE EVENTO  
AL (LOS) NÚMERO(S) QUE APARECE(N) EN ÉSTA PUBLICIDAD  
YA QUE TODA LA INFORMACIÓN ESTA SUJETA A CAMBIOS SIN PREVIO AVISO.**

**\*\*INFORMACIÓN SUJETA A CAMBIOS SIN PREVIO AVISO\*\***





Rojo	3,627.00
Amarillo	2,951.00
Verde	2,582.00
Aqua	2,090.00
Morado	1,721.00
Celeste	1,414.00
Gris	984.00
Cafe	799.00
Rosa	676.00
Superpalco	2,090.00

**DIC 13 | 8:00 p.m.**

**ARENA CDMX**  
CIUDAD DE MÉXICO  
nunca será lo mismo verlo que vivirlo



((( zignia )))

**VENTA DIRECTA  
CON EL PROMOTOR  
\*\*ESTOS BOLETOS  
NO SE VENDEN EN  
EL SINDICATO\*\***

**PARA COMPRAR ESTOS  
BOLETOS ENVÍA MENSAJE  
A ESTE NÚMERO E  
IDENTIFÍCATE COMO  
TRABAJADOR IMSS-SNTSS**

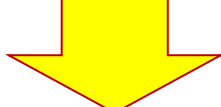

**SOLICITUDES VÍA EMAIL: [arena.convenios@gmail.com](mailto:arena.convenios@gmail.com) / WhatsApp: 55 7881 7996**

No aplica venta en [www.superboletos.com](http://www.superboletos.com) - Lugares sujetos a disponibilidad al momento de realizar la compra - Aplican restricciones - Vigencia al 11 de diciembre 2026 o agotar existencias - Pago a través de transferencia - Precios sujetos a cambios sin previo aviso - Compra máxima de 8 boletos por persona - Menores pagan a partir de 2 años de edad. El descuento aplica en el cargo por servicio. Incluye un cargo adicional por gestión no reflejado en el boleto.

**VERIFIQUE DISPONIBILIDAD, COSTOS Y/O VIGENCIAS DE ESTE EVENTO  
AL (LOS) NÚMERO(S) QUE APARECE(N) EN ÉSTA PUBLICIDAD  
YA QUE TODA LA INFORMACIÓN ESTA SUJETA A CAMBIOS SIN PREVIO AVISO.**

**\*\*INFORMACIÓN SUJETA A CAMBIOS SIN PREVIO AVISO\*\***



**VENTA DIRECTA  
CON EL PROMOTOR  
\*\*ESTOS BOLETOS  
NO SE VENDEN EN  
EL SINDICATO\*\***



**¡LUGARES PREFERENCIALES!**

**INCLUYE:**

- Estacionamiento preferente dentro del inmueble por cada 4 boletos adquiridos.
- Servicio de meseros.
- Nuevas butacas para mayor comodidad.
- Acceso a lounge de alimentos y bebidas (consumo no incluido).
- Zona de baños exclusiva.

**CONDICIONES:**

- Boletos digitales.
- Pago únicamente con transferencia.
- Precios sujetos a cambios sin previo aviso.
- Lugares sujetos a disponibilidad al momento de la compra.

**SOLICITA TUS BOLETOS**

WhatsApp  al 983 404 9280

BENEFICIOS  
BOXES **ORO**  
GRADA NORTE  
Y GRADA SUR  
ESTADIO GNP  
SEGUROS



Acceso a la primera fecha de todos los conciertos del Estadio GNP Seguros en lugares asignados de Boxes\*.



Estacionamiento preferente dentro del inmueble cada cuatro lugares en Boxes.



Servicio de meseros.



Nuevas butacas.



Lanyard y gafete edición especial del evento por invitado.



Acceso a lounge con oferta gastronómica premium de comfort food y bebidas (no incluidas).



Baños exclusivos.

**VERIFIQUE DISPONIBILIDAD, COSTOS Y/O VIGENCIAS DE ESTE EVENTO AL (LOS) NÚMERO(S) QUE APARECE(N) EN ÉSTA PUBLICIDAD YA QUE TODA LA INFORMACIÓN ESTA SUJETA A CAMBIOS SIN PREVIO AVISO.**

**\*\*INFORMACIÓN SUJETA A CAMBIOS SIN PREVIO AVISO\*\***

EXPERIENCIAS  
**REHILETES**



*Al encuentro con las raíces y el pasado*

**MALINALCO,**

**PUEBLO MÁGICO**

**Actividades:**

- Recorrido por Pueblo Mágico
- Entrada a Zona Arqueológica
- Taller de Música Prehispánica
- Visita al Museo Vivo de Insectos
- Recorrido por Murales del Ex Convento
- Comida tradicional
- Tiempo Libre

Pregunta por  
nuestro  
paquete con  
ALIMENTOS

**Precios especiales para  
trabajadores del SNTSS**

**DESDE \$855**

**hasta \$1,619**

**Viaje de 1 día**

**SALIDA ÚNICA**

**DOMINGO 19 DE ABRIL**

**2026**

**RESERVACIONES EN LA SECRETARÍA DE CULTURA, RECREACIÓN Y TURISMO**

PRECIOS, ITINERARIOS, RUTAS, HOTELES Y SERVICIOS SE ENCUENTRAN SUJETOS A CAMBIO SIN PREVIO AVISO DEPENDIENDO LA TEMPORADA Y/O DISPONIBILIDAD DE LOS PROVEEDORES O POR CAUSAS NATURALES AJENAS A LA EMPRESA. PRECIOS P/PERSONA EN HABITACIÓN DOBLE; PREGUNTAR POR HABITACIÓN SENCILLA. DESCUENTO VALIDO PARA EL TRABAJADORES, FAMILIARES Y AMIGOS.

**MÁS INFORMES X WHATSAPP 55 5160 6180**

**\*\*INFORMACIÓN SUJETA A CAMBIOS SIN PREVIO AVISO\*\***

# EXPERIENCIAS REHILETES



*Estos son los Caminos de  
Guanajuato!*

- Taller de helados artesanales
- Visita al llanito y encuentro con cocineras tradicionales
- Entrada al Mauseleo y cantinas de José Alfredo Jiménez
- Hospedaje Hotel Relicario
- Visita y recorrido a Pueblos Mágico "Dolores Hidalgo"
- Visita y recorrido a San Miguel de Allende Patrimonio de la Humanidad
- Entrada a las Termas de San Miguel

**¡AY SAN MIGUEL  
QUÉ DOLORES!**



Pregunta por  
nuestro  
paquete con  
ALIMENTOS

**DESDE \$2,699  
hasta \$3,959**

**Viaje de 2 días**



**SALIDA ÚNICA  
25- 26 DE ABRIL  
2026**

**RESERVACIONES EN LA SECRETARÍA DE CULTURA, RECREACIÓN Y TURISMO**

PRECIOS, ITINERARIOS, RUTAS, HOTELES Y SERVICIOS SE ENCUENTRAN SUJETOS A CAMBIO SIN PREVIO AVISO DEPENDIENDO LA TEMPORADA Y/O DISPONIBILIDAD DE LOS PROVEEDORES O POR CAUSAS NATURALES AJENAS A LA EMPRESA. PRECIOS P/PERSONA EN HABITACIÓN DOBLE; PREGUNTAR POR HABITACIÓN SENCILLA. DESCUENTO VALIDO PARA EL TRABAJADORES, FAMILIARES Y AMIGOS.

**MÁS INFORMES X WHATSAPP 55 5160 6180**

**\*\*INFORMACIÓN SUJETA A CAMBIOS SIN PREVIO AVISO\*\***

# EXPERIENCIAS REHILETES



*Veracruz, donde el mar abraza  
la historia con ritmo y color*

## Actividades:

- Recorrido por el Puerto de Veracruz
- Visita a la Fortaleza de San Juan de Ulúa
- Danzón en la Plaza de la Constitución
- Visita a Roca Partida
- Visita a Isla de Enmedio
- Recorrido por Tlacotalpan
- Entrada a el Museo de el Pirata

**VERACRUZ:**

**AVENTURA**

**JAROCHA**

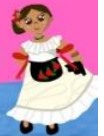

Pregunta por  
nuestro  
paquete con  
**ALIMENTOS**

**Precios especiales para  
trabajadores del SNTSS**

**DESDE \$4,499  
hasta \$7,559**

**Viaje de 3 días**



**SALIDA ÚNICA  
01-03 DE MAYO  
2026**

## RESERVACIONES EN LA SECRETARÍA DE CULTURA, RECREACIÓN Y TURISMO

PRECIOS, ITINERARIOS, RUTAS, HOTELES Y SERVICIOS SE ENCUENTRAN SUJETOS A CAMBIO SIN PREVIO AVISO DEPENDIENDO LA TEMPORADA Y/O DISPONIBILIDAD DE LOS PROVEEDORES O POR CAUSAS NATURALES AJENAS A LA EMPRESA. PRECIOS P/PERSONA EN HABITACIÓN DOBLE; PREGUNTAR POR HABITACIÓN SENCILLA. DESCUENTO VALIDO PARA EL TRABAJADORES, FAMILIARES Y AMIGOS.

**MÁS INFORMES X WHATSAPP 55 5160 6180**

**\*\*INFORMACIÓN SUJETA A CAMBIOS SIN PREVIO AVISO\*\***

EXPERIENCIAS

REHILETES



*Una joya en las alturas, donde la cultura y la naturaleza se entrelazan con encanto.*

Actividades:

- Recorrido por Cuetzalan
- Visita a la “Cascada Apulco”
- Degustación y plática del Café de Altura
- Recorrido en “Cascadas Las Brisas”
- Demostración de “Telar de Cintura”
- Demostración de elaboración de “Velas”
- Visita al Valle de Piedras Encimadas
- Entrada a Cueva
- Recorrido por el Bosque de Bambús
- Visita a Zona Arqueológica de Yohualichan
- Recorrido en la Gruta Aventura

CUETZALAN



ENCANTADO

Pregunta por  
nuestro  
paquete con  
ALIMENTOS

Viaje de 3 días



DESDE \$4,049  
hasta \$5,759

SALIDA ÚNICA  
15 AL 17 DE MAYO  
2026

**RESERVACIONES EN LA SECRETARÍA DE CULTURA, RECREACIÓN Y TURISMO**

PRECIOS, ITINERARIOS, RUTAS, HOTELES Y SERVICIOS SE ENCUENTRAN SUJETOS A CAMBIO SIN PREVIO AVISO DEPENDIENDO LA TEMPORADA Y/O DISPONIBILIDAD DE LOS PROVEEDORES O POR CAUSAS NATURALES AJENAS A LA EMPRESA. PRECIOS P/PERSONA EN HABITACIÓN DOBLE; PREGUNTAR POR HABITACIÓN SENCILLA. DESCUENTO VALIDO PARA EL TRABAJADORES, FAMILIARES Y AMIGOS.

**MÁS INFORMES X WHATSAPP 55 5160 6180**

**\*\*INFORMACIÓN SUJETA A CAMBIOS SIN PREVIO AVISO\*\***

# EXPERIENCIAS REHILETES



*Tierra de tradición, mariachi,  
y el espíritu del agave*

## Actividades:

- Legada a Tequila
- Visita a Casa Sauza
- Recorrido por Tequilera 3 Mujeres
- Degustación de “Los Cantaritos”
- Recorrido por Hacienda Labor Ribera
- Visita a Zona Arqueológica Guachimontones
- City Tour Guadalajara
- Recorrido en Ajijic y el lago de Chapala
- Visita en Tlaquepaque
- Hospedaje



## TEQUILA SUNRISE



Pregunta por  
nuestro  
paquete con  
ALIMENTOS

Precios especiales para  
trabajadores del SNTSS

**DESDE \$5,543  
hasta \$8,279**

**Viaje de 3 días**



**SALIDA ÚNICA  
22-24 DE MAYO  
2026**

### RESERVACIONES EN LA SECRETARÍA DE CULTURA, RECREACIÓN Y TURISMO

PRECIOS, ITINERARIOS, RUTAS, HOTELES Y SERVICIOS SE ENCUENTRAN SUJETOS A CAMBIO SIN PREVIO AVISO DEPENDIENDO LA TEMPORADA Y/O DISPONIBILIDAD DE LOS PROVEEDORES O POR CAUSAS NATURALES AJENAS A LA EMPRESA. PRECIOS P/PERSONA EN HABITACIÓN DOBLE; PREGUNTAR POR HABITACIÓN SENCILLA. DESCUENTO VALIDO PARA EL TRABAJADORES, FAMILIARES Y AMIGOS.

**MÁS INFORMES X WHATSAPP 55 5160 6180**

**\*\*INFORMACIÓN SUJETA A CAMBIOS SIN PREVIO AVISO\*\***

EXPERIENCIAS

REHILETES



*¿Estas libre para conocer el lado B de la Huasteca Potosina?*

**HUASTECA**

**POTOSINA 2.0**

**Actividades:**

- **Desayuno en “El Naranja”**
- **Visita a Pozas “El Salto”**
- **Visita a la “Cascada El Meco”**
- **Entrada a Minas Viejas**
- **Recorrido en Trajineras**
- **Buffet de Comida típica en trajinera**
- **Visita a “Puente de Dios”**

Pregunta por  
nuestro  
paquete con  
**ALIMENTOS**

**Precios especiales para  
trabajadores del SNTSS**

**DESDE \$5,535  
hasta \$7,425**

**Viaje de 3 días**



**SALIDA ÚNICA  
29 AL 31 DE MAYO  
2026**

**RESERVACIONES EN LA SECRETARÍA DE CULTURA, RECREACIÓN Y TURISMO**

PRECIOS, ITINERARIOS, RUTAS, HOTELES Y SERVICIOS SE ENCUENTRAN SUJETOS A CAMBIO SIN PREVIO AVISO DEPENDIENDO LA TEMPORADA Y/O DISPONIBILIDAD DE LOS PROVEEDORES O POR CAUSAS NATURALES AJENAS A LA EMPRESA. PRECIOS P/PERSONA EN HABITACIÓN DOBLE; PREGUNTAR POR HABITACIÓN SENCILLA. DESCUENTO VALIDO PARA EL TRABAJADORES, FAMILIARES Y AMIGOS.

**MÁS INFORMES X WHATSAPP 55 5160 6180**

**\*\*INFORMACIÓN SUJETA A CAMBIOS SIN PREVIO AVISO\*\***

EXPERIENCIAS  
**REHILETES**



*¿Estás list@ para completar la trilogía de la Huasteca Potosina?*

**Actividades:**

- Llegada a Villa del Café
- Visita a “Huichihuayán”
- Caminata hacia el “Sotano de las golondrinas”
- Visita a el “Nacimiento de Tamuín”
- Entrada a Aguas Termales de Taninul
- Visita a “Cascada El Aguacate”
- Entrada a Hacienda Gómez

**HUAASTECA  
POTOSINA 3.0**



**Precios especiales para  
trabajadores del SNTSS**

**DESDE \$5,669  
hasta \$8,189**

**Viaje de 3 días**



**SALIDA ÚNICA**

**29 -31 DE MAYO**

**2026**

**RESERVACIONES EN LA SECRETARÍA DE CULTURA, RECREACIÓN Y TURISMO**

PRECIOS, ITINERARIOS, RUTAS, HOTELES Y SERVICIOS SE ENCUENTRAN SUJETOS A CAMBIO SIN PREVIO AVISO DEPENDIENDO LA TEMPORADA Y/O DISPONIBILIDAD DE LOS PROVEEDORES O POR CAUSAS NATURALES AJENAS A LA EMPRESA. PRECIOS P/PERSONA EN HABITACIÓN DOBLE; PREGUNTAR POR HABITACIÓN SENCILLA. DESCUENTO VALIDO PARA EL TRABAJADORES, FAMILIARES Y AMIGOS.

**MÁS INFORMES X WHATSAPP 55 5160 6180**

**\*\*INFORMACIÓN SUJETA A CAMBIOS SIN PREVIO AVISO\*\***

# EXPERIENCIAS REHILETES



*“Sumérgete en un viaje donde la selva chiapaneca y la riqueza cultural de Guatemala se entrelazan en un baile de colores y sabores”*

## Actividades:

- Recorrido por el Cañón del Sumidero.
- Tiempo libre en Chiapa de Corzo.
- Cena y pernocta en San Cristóbal de las Casas.
- Visita Amatenango del Valle
- Visita a Comitán
- Entrada a Lagunas de Montebello
- Visita al Centro Ecoturístico Cascadas El Chillón.
- Visita a centro ecoturístico “Las Guacamayas”
- Visita a “Las Nubes”
- Recorrido por la Zona Arqueológica de Palenque
- Recorrido por la Zona Arqueológica de Bonampak
- Cascadas de Agua Azul
- Visita a cascada Misol-Ha
- Visita a Cascadas Misol-Ha, Agua Azul y Roberto Barrios.
- Tiempo libre en Palenque para compras.

## CHIAPAS EXÓTICO

Pregunta por  
nuestro  
paquete con  
ALIMENTOS

**Precios especiales para  
trabajadores del SNTSS**

**DESDE \$11,969  
hasta \$19,799**

**Viaje de 8 días**



**SALIDA ÚNICA**

**05 AL 13 DE JUNIO**

**2026**

### RESERVACIONES EN LA SECRETARÍA DE CULTURA, RECREACIÓN Y TURISMO

PRECIOS, ITINERARIOS, RUTAS, HOTELES Y SERVICIOS SE ENCUENTRAN SUJETOS A CAMBIO SIN PREVIO AVISO DEPENDIENDO LA TEMPORADA Y/O DISPONIBILIDAD DE LOS PROVEEDORES O POR CAUSAS NATURALES AJENAS A LA EMPRESA. PRECIOS P/PERSONA EN HABITACIÓN DOBLE; PREGUNTAR POR HABITACIÓN SENCILLA. DESCUENTO VALIDO PARA EL TRABAJADORES, FAMILIARES Y AMIGOS.

**MÁS INFORMES X WHATSAPP 55 5160 6180**

**\*\*INFORMACIÓN SUJETA A CAMBIOS SIN PREVIO AVISO\*\***

EXPERIENCIAS  
**REHILETES**



*Nunca mires directo al sol,  
mejor mira a los  
girasoles.*

**Actividades:**

- Llegada a Rancho los Álamos
- Explicación de Polinización
- Recorrido por campo de Girasoles
- Tiempo de descanso y fotos en el Rancho
- Comida tradicional Hildalguese
- Visita a Tula de Allende
- Visita a Zona Arqueológica
- Tiempo libre para hacer compras

**CAMPO DE  
GIRASOLES**



Pregunta por  
nuestro  
paquete con  
**ALIMENTOS**

**Precios especiales para  
trabajadores del SNTSS**

**DESDE \$962  
hasta \$1,529**

**Viaje de 1 día**



**SALIDA ÚNICA  
SÁBADO 06 DE JUNIO  
2026**

**RESERVACIONES EN LA SECRETARÍA DE CULTURA, RECREACIÓN Y TURISMO**

PRECIOS, ITINERARIOS, RUTAS, HOTELES Y SERVICIOS SE ENCUENTRAN SUJETOS A CAMBIO SIN PREVIO AVISO DEPENDIENDO LA TEMPORADA Y/O DISPONIBILIDAD DE LOS PROVEEDORES O POR CAUSAS NATURALES AJENAS A LA EMPRESA. PRECIOS P/PERSONA EN HABITACIÓN DOBLE; PREGUNTAR POR HABITACIÓN SENCILLA. DESCUENTO VALIDO PARA EL TRABAJADORES, FAMILIARES Y AMIGOS.

**MÁS INFORMES X WHATSAPP 55 5160 6180**

**\*\*INFORMACIÓN SUJETA A CAMBIOS SIN PREVIO AVISO\*\***

# EXPERIENCIAS REHILETES

*Bienestar natural entre  
aguas termales y paisajes  
únicos.*

## Actividades:

- Taller de Conservas Frutales
- Visita a Venados
- Entrada a la Laguna Larga
- Entrada a “Los Azufres”
- Hospedaje Hotel & Spa los azufres (o similar)
- Visita y entrada a “Club Tejamaniles”
- Mascarilla de Fango Termal
- Aguas Termales
- Aguas Azufradas

## RUTA DE LA SALUD



Viaje de 2 días



Precios especiales para  
trabajadores del SNTSS

DESDE \$2,789  
hasta \$4,049

SALIDA ÚNICA  
20-21 DE JUNIO  
2026

### RESERVACIONES EN LA SECRETARÍA DE CULTURA, RECREACIÓN Y TURISMO

PRECIOS, ITINERARIOS, RUTAS, HOTELES Y SERVICIOS SE ENCUENTRAN SUJETOS A CAMBIO SIN PREVIO AVISO DEPENDIENDO LA TEMPORADA Y/O DISPONIBILIDAD DE LOS PROVEEDORES O POR CAUSAS NATURALES AJENAS A LA EMPRESA. PRECIOS P/PERSONA EN HABITACIÓN DOBLE; PREGUNTAR POR HABITACIÓN SENCILLA. DESCUENTO VALIDO PARA EL TRABAJADORES, FAMILIARES Y AMIGOS.

MÁS INFORMES X WHATSAPP 55 5160 6180

**\*\*INFORMACIÓN SUJETA A CAMBIOS SIN PREVIO AVISO\*\***

# EXPERIENCIAS REHILETES



*Playita y un buen vino!*

## Actividades:

- Llega a Puerto Nuevo
- Visita a Viñedo La Cetto
- Visita a Viñedo Relieve
- Entrada a Centro ecoturístico Shinaw Kuatai
- Visita a Viñedo Adobe
- Visita a Bodega Vinícola “El Cielo”
- Paseo en Lancha
- Visita a “La Bufadora”
- Visita Plaza Santo Tomas
- Recorrido en Tijuana
- Visita a Av. Revolución.
- City Tour Ensenada
- Hospedaje

RUTA DEL VINO

ENSENADA



Pregunta por  
nuestro  
paquete con  
ALIMENTOS

Viaje de 4 días



Precios especiales para  
trabajadores del SNTSS

DESDE \$14,399  
hasta \$20,339

SALIDA ÚNICA  
25-28 DE JUNIO  
2026

## RESERVACIONES EN LA SECRETARÍA DE CULTURA, RECREACIÓN Y TURISMO

PRECIOS, ITINERARIOS, RUTAS, HOTELES Y SERVICIOS SE ENCUENTRAN SUJETOS A CAMBIO SIN PREVIO AVISO DEPENDIENDO LA TEMPORADA Y/O DISPONIBILIDAD DE LOS PROVEEDORES O POR CAUSAS NATURALES AJENAS A LA EMPRESA. PRECIOS P/PERSONA EN HABITACIÓN DOBLE; PREGUNTAR POR HABITACIÓN SENCILLA. DESCUENTO VALIDO PARA EL TRABAJADORES, FAMILIARES Y AMIGOS.

MÁS INFORMES X WHATSAPP 55 5160 6180

**\*\*INFORMACIÓN SUJETA A CAMBIOS SIN PREVIO AVISO\*\***

# EXPERIENCIAS REHILETES



*Conoce las entrañas de Hidalgo y sus Pueblitos Mágicos!*

## Actividades:

- Desayuno de Pastes
- Visita al Pueblo Mágico Mineral del Chico
- Recorrido por el Pueblo Mágico Real del Monte
- Comida tradicional
- Visita a la Mina San Cayetano
- Entrada al Museo Hospital del Minero
- Tiempo libre

## PUEBLOS

## MINEROS



## MINERAL DEL CHICO Y REAL DEL MONTE

Pregunta por  
nuestro  
paquete con  
ALIMENTOS

Precios especiales para  
trabajadores del SNTSS

DESDE \$899  
hasta \$1,619

Viaje de 1 día



SALIDA ÚNICA  
SÁBADO 08 DE AGOSTO  
2026

### RESERVACIONES EN LA SECRETARÍA DE CULTURA, RECREACIÓN Y TURISMO

PRECIOS, ITINERARIOS, RUTAS, HOTELES Y SERVICIOS SE ENCUENTRAN SUJETOS A CAMBIO SIN PREVIO AVISO DEPENDIENDO LA TEMPORADA Y/O DISPONIBILIDAD DE LOS PROVEEDORES O POR CAUSAS NATURALES AJENAS A LA EMPRESA. PRECIOS P/PERSONA EN HABITACIÓN DOBLE; PREGUNTAR POR HABITACIÓN SENCILLA. DESCUENTO VALIDO PARA EL TRABAJADORES, FAMILIARES Y AMIGOS.

MÁS INFORMES X WHATSAPP 55 5160 6180

**\*\*INFORMACIÓN SUJETA A CAMBIOS SIN PREVIO AVISO\*\***

# EXPERIENCIAS REHILETES



*"En la Sierra Gorda, cada montaña esconde una historia por descubrir y una aventura por vivir."*

**¡DESCUBRE LA  
SIERRA GORDA!**

## Actividades:

- Recorrido por Pinal de Amoles
- Visita a Mirador Cuatro Palos
- Río Escanela con Puente de Dios o Chuveje
- Visita a Jalpan de Serra
- Recorrido por Pueblo Conca
- Visita Misiones
- Pueblo Mágico Bernal
- Visita a Río las Adjuntas
- Caminata en Landa de Matamoros
- Tiempo Libre



**Viaje de 3 días**



**Precios especiales para  
trabajadores del SNTSS**

**DESDE \$4,679  
hasta \$6,209**

**SALIDA ÚNICA  
28-30 DE AGOSTO  
2026**

## RESERVACIONES EN LA SECRETARÍA DE CULTURA, RECREACIÓN Y TURISMO

PRECIOS, ITINERARIOS, RUTAS, HOTELES Y SERVICIOS SE ENCUENTRAN SUJETOS A CAMBIO SIN PREVIO AVISO DEPENDIENDO LA TEMPORADA Y/O DISPONIBILIDAD DE LOS PROVEEDORES O POR CAUSAS NATURALES AJENAS A LA EMPRESA. PRECIOS P/PERSONA EN HABITACIÓN DOBLE; PREGUNTAR POR HABITACIÓN SENCILLA. DESCUENTO VALIDO PARA EL TRABAJADORES, FAMILIARES Y AMIGOS.

**MÁS INFORMES X WHATSAPP 55 5160 6180**

**\*\*INFORMACIÓN SUJETA A CAMBIOS SIN PREVIO AVISO\*\***

# EXPERIENCIAS REHILETES



*Monterrey, un abrazo entre montañas, cultura y vida urbana.*

- City tour por Monterrey: Santa Lucía, Catedral, Macroplaza y Museo de Acero
- Pernocta en Monterrey
- Visita a la cascada Cola de Caballo
- Recorrido por el Pueblo Mágico de Santiago
- Exploración de las Grutas de García
- Recorrido por zonas contemporáneas de Monterrey



**Viaje de 3 días**



**VIAJE A  
MONTERREY**

**Precios especiales para  
trabajadores del SNTSS**

**DESDE \$13,949  
hasta \$15,119**

**SALIDA ÚNICA  
04- 06 DE SEPTIEMBRE  
2026**

## RESERVACIONES EN LA SECRETARÍA DE CULTURA, RECREACIÓN Y TURISMO

PRECIOS, ITINERARIOS, RUTAS, HOTELES Y SERVICIOS SE ENCUENTRAN SUJETOS A CAMBIO SIN PREVIO AVISO DEPENDIENDO LA TEMPORADA Y/O DISPONIBILIDAD DE LOS PROVEEDORES O POR CAUSAS NATURALES AJENAS A LA EMPRESA. PRECIOS P/PERSONA EN HABITACIÓN DOBLE; PREGUNTAR POR HABITACIÓN SENCILLA. DESCUENTO VALIDO PARA EL TRABAJADORES, FAMILIARES Y AMIGOS.

**MÁS INFORMES X WHATSAPP 55 5160 6180**

**\*\*INFORMACIÓN SUJETA A CAMBIOS SIN PREVIO AVISO\*\***

# EXPERIENCIAS REHILETES

*“Ixtenco, Tlaxcala: cuna  
atemí y corazón del maíz.”*

## Actividades:

- **Visita a Sitio Arqueológico Tecoaque**
- **Plática en Milpa de la aportación nutrimental**
- **Desgranado y plática de conservación de maíces de color**
- **Molienda y taller de tortillas**
- **Comida de Humo**
- **Elotiza y convivencia**
- **Caminata en el centro de Ixtenco**

**ELOTIZA EN  
IXTENCO**

Pregunta por  
nuestro  
paquete con  
ALIMENTOS

**Precios especiales para  
trabajadores del SNTSS**

**DESDE \$854  
hasta \$1,529**

**Viaje de 1 día**



**SALIDA ÚNICA  
SÁBADO 12 SEP 2026**

## RESERVACIONES EN LA SECRETARÍA DE CULTURA, RECREACIÓN Y TURISMO

PRECIOS, ITINERARIOS, RUTAS, HOTELES Y SERVICIOS SE ENCUENTRAN SUJETOS A CAMBIO SIN PREVIO AVISO DEPENDIENDO LA TEMPORADA Y/O DISPONIBILIDAD DE LOS PROVEEDORES O POR CAUSAS NATURALES AJENAS A LA EMPRESA. PRECIOS P/PERSONA EN HABITACIÓN DOBLE; PREGUNTAR POR HABITACIÓN SENCILLA. DESCUENTO VALIDO PARA EL TRABAJADORES, FAMILIARES Y AMIGOS.

**MÁS INFORMES X WHATSAPP 55 5160 6180**

**\*\*INFORMACIÓN SUJETA A CAMBIOS SIN PREVIO AVISO\*\***

# EXPERIENCIAS REHILETES

*En el corazón de las montañas,  
el pueblo fantasma donde el  
tiempo se detiene y las leyendas  
cobran vida*

## Actividades:

- Visita a Real de Catorce, Pueblo mágico
- Recorrido por el Templo y el Panteón
- Experiencia en willys por el desierto hacia la mina
- Recorrido por mercado de dulces
- Visita a San Luis Potosí
- Entrada al Centro Cultural antes Penitenciaría
- Entrada al Museo Leonora Carrington
- Visita a Cantina “La Consentida”
- Paseo por Santa María del Río
- Visita a Telar de Rebozos

Pregunta por  
nuestro  
paquete con  
ALIMENTOS

Viaje de 3 días



VIAJE... REAL  
DE CATORCE

Precios especiales para  
trabajadores del SNTSS

DESDE \$4,769  
hasta \$7,199

SALIDA ÚNICA  
25 AL 27 DE SEPTIEMBRE  
2026

## RESERVACIONES EN LA SECRETARÍA DE CULTURA, RECREACIÓN Y TURISMO

PRECIOS, ITINERARIOS, RUTAS, HOTELES Y SERVICIOS SE ENCUENTRAN SUJETOS A CAMBIO SIN PREVIO AVISO DEPENDIENDO LA TEMPORADA Y/O DISPONIBILIDAD DE LOS PROVEEDORES O POR CAUSAS NATURALES AJENAS A LA EMPRESA. PRECIOS P/PERSONA EN HABITACIÓN DOBLE; PREGUNTAR POR HABITACIÓN SENCILLA. DESCUENTO VALIDO PARA EL TRABAJADORES, FAMILIARES Y AMIGOS.

MÁS INFORMES X WHATSAPP 55 5160 6180

**\*\*INFORMACIÓN SUJETA A CAMBIOS SIN PREVIO AVISO\*\***

# EXPERIENCIAS REHILETES



*Un viaje al Valle de Catrinas,  
donde la muerte celebra la  
vida entre flores y colores.*

## Actividades:

- Visita al Pueblo Mágico de Atlixco
- Recorrido por el Valle de Catrinas
- Entrada a campo de Cempasúchil
- Recorrido por campos de flores de temporada
- Taller de Flores de totomoxtle
- Entrada a Museo textil
- Taller y cata de café artesanal
- Cata de productos artesanales “La Pasadita”
- Tiempo libre

## VALLE DE CATRINAS



Pregunta por  
nuestro  
paquete con  
ALIMENTOS

Precios especiales para  
trabajadores del SNTSS

DESDE \$2,564  
hasta \$3,599

Viaje de 2 días



SALIDA ÚNICA  
10-11 DE OCTUBRE  
2026

### RESERVACIONES EN LA SECRETARÍA DE CULTURA, RECREACIÓN Y TURISMO

PRECIOS, ITINERARIOS, RUTAS, HOTELES Y SERVICIOS SE ENCUENTRAN SUJETOS A CAMBIO SIN PREVIO AVISO DEPENDIENDO LA TEMPORADA Y/O DISPONIBILIDAD DE LOS PROVEEDORES O POR CAUSAS NATURALES AJENAS A LA EMPRESA. PRECIOS P/PERSONA EN HABITACIÓN DOBLE; PREGUNTAR POR HABITACIÓN SENCILLA. DESCUENTO VALIDO PARA EL TRABAJADORES, FAMILIARES Y AMIGOS.

MÁS INFORMES X WHATSAPP 55 5160 6180

**\*\*INFORMACIÓN SUJETA A CAMBIOS SIN PREVIO AVISO\*\***

# EXPERIENCIAS REHILETES



*¡Vamos a la ruta  
Turquesa!*

## Actividades:

- Visita y recorrido por los Pueblos Mágicos de Aquismón y Xilitla
- Visita a las cascadas de Tamasopo y Micos
- Recorrido por la cascada de Tamul
- Visita al Jardín Escultórico Edward James
- Amanecer en el Sótano de las Golondrinas
- Nado en la Laguna de la Media Luna
- Hospedaje en Aquismón y Cd. Valles

# HUASTECA POTOSINA 1.0

Pregunta por  
nuestro  
paquete con  
ALIMENTOS

Precios especiales para  
trabajadores del SNTSS

DESDE \$5,399  
hasta \$7,739

Viaje de 3 días



SALIDA ÚNICA  
20 AL 22 DE NOVIEMBRE  
2026

## RESERVACIONES EN LA SECRETARÍA DE CULTURA, RECREACIÓN Y TURISMO

PRECIOS, ITINERARIOS, RUTAS, HOTELES Y SERVICIOS SE ENCUENTRAN SUJETOS A CAMBIO SIN PREVIO AVISO DEPENDIENDO LA TEMPORADA Y/O DISPONIBILIDAD DE LOS PROVEEDORES O POR CAUSAS NATURALES AJENAS A LA EMPRESA. PRECIOS P/PERSONA EN HABITACIÓN DOBLE; PREGUNTAR POR HABITACIÓN SENCILLA. DESCUENTO VALIDO PARA EL TRABAJADORES, FAMILIARES Y AMIGOS.

MÁS INFORMES X WHATSAPP 55 5160 6180

**\*\*INFORMACIÓN SUJETA A CAMBIOS SIN PREVIO AVISO\*\***

**EN LA SECRETARÍA DE CULTURA, RECREACIÓN Y TURISMO CONTAMOS CON**

# **RENTA DE AUTOBUSES Y CAMIONETAS**

## **CON SALIDAS DESDE LA CDMX Y ÁREA METROPOLITANA**



**CAMIÓN ESCOLAR:**

- \* 40 PLAZAS
- \* ASIENTOS ACOJINADOS FIJOS
- \* SIN CAJUELAS

**CAMIÓN SEMITURÍSTICO:**

- \* 40 PLAZAS
- \* ASIENTOS SEMI-RECLINABLES
- \* SIN CAJUELAS



**\* CAMIONES ESCOLARES Y SEMITURÍSTICOS; PARA SERVICIO SOLO EN SÁBADO Y/O DOMINGO**



**CAMIONETAS:**

- \* 14, 17 y 20 PLAZAS
- \* SIN PORTA-EQUIPAJE

**\* LAS IMAGENES SON ILUSTRATIVAS; LOS MODELOS, TIPOS Y CARACTERISTICAS DE LAS UNIDADES PUEDEN VARIAR**

.....

### **REQUISITOS DE CONTRATACIÓN:**

- \* **TARJETÓN Y GAFETE EN ORIGINAL Y COPIA.**
- \* **PAGO EN EFECTIVO AL MOMENTO DE LA CONTRATACIÓN.**
- \* **RESERVACIONES MÁXIMO 2 MESES, MINIMO 15 DIAS ANTES DE SU SALIDA**

### **LA RENTA INCLUYE:**

- \* **CHOFER**
- \* **COMBUSTIBLE**
- \* **VIÁTICOS DEL CHOFER**
- \* **CASETAS (SE EXCEPTUAN ALGUNAS AUTOPISTAS)**
- \* **SEGURO DE VIAJERO**

**INFORMES Y COTIZACIONES AL 5241-6000 EXT. 2255**

**\* LAS COTIZACIONES PUEDEN TARDAR HASTA 72 HRS**

**(SE REQUIERE CODIGO POSTAL DEL LUGAR DE SALIDA Y DE DESTINO)**

**\* CONTRATACIONES EN LAS INSTALACIONES DE LA SRÍA DE CULTURA Y RECREACIÓN**

**VERIFIQUE DISPONIBILIDAD, COSTOS Y/O VIGENCIAS PARA CONTRATACIÓN A LOS NÚMEROS QUE APARECEN EN ÉSTA PUBLICIDAD YA QUE TODA LA INFORMACIÓN ESTA SUJETA A CAMBIOS SIN PREVIO AVISO.**

**\*\*INFORMACIÓN SUJETA A CAMBIOS SIN PREVIO AVISO\*\***

# Ven al reino de la diversión!

ALBERCAS - TOBOGANES - CHAPOTEADEROS - ALBERCA DE OLAS  
ÁREA DE CAMPING - SNACK - BAR - MINI SUPER - PALAPA  
ASADORES - LAGO - VOLEIBOL PLAYERO - ÁREAS VIP



**PRECIO EN LINEA  
ADULTO \$169 / NIÑO \$106  
IMSS - SNTSS:**

# \$80

**VENTA DE BOLETOS EN LA  
SECRETARÍA DE CULTURA Y RECREACIÓN**

\* Para la compra de cualquier evento; copia de gafete y tarjetón

\* Descuento NO valido en Taquilla



**EL DESCUENTO SERÁ APLICABLE DIRECTAMENTE EN TAQUILLA  
ÚNICAMENTE A LOS COMPAÑEROS QUE RADICAN EN QUERETARO  
PRESENTANDO INE Y TARJETÓN IMPRESO (MÁX. 5 x TRABAJADOR)**

Carretera Ezequiel Montes km.10,  
76750 Tequisquiapan Qro.

**EN BALNEARIOS MÁX 05 BOLETOS P/TRABAJADOR  
VERIFIQUE DISPONIBILIDAD, COSTOS Y/O VIGENCIAS  
ANTES DE ACUDIR AL SINDICATO, AL TEL. 5552416000 EXT. 2251**

**\*\*INFORMACIÓN SUJETA A CAMBIOS SIN PREVIO AVISO\*\***

 JUEGOS INFANTILES	 AGUAS TERMALES
 ALBERCA	 HOTEL
 TOBOGANES	 RESTAURANTE
 CANCHAS DEPORTIVAS	 ZONA DE ACAMPAR
 ÁREAS VERDES	 REGADERAS
 ASADORES	 CHAPOTEADERO
 SERVICIO MÉDICO	 CAJERO AUTOMÁTICO
 TELÉFONOS	 VESTIDORES



**ADMISIÓN GENERAL  
IMSS-SNTSS  
\$100**

**DONDE LA  
DIVERSIÓN  
AÚN NO  
TERMINA !!!**

**VENTA DE BOLETOS EN  
LA SECRETARÍA DE CULTURA  
Y RECREACIÓN**

\* Para la compra de cualquier evento;  
copia de gafete y tarjetón  
\* Descuento NO valido en Taquilla



**Carretera Mexico-Laredo Km 155.5,  
42304 Ixmiquilpan**

**EN BALNEARIOS MÁX 10 BOLETOS P/TRABAJADOR  
VERIFIQUE DISPONIBILIDAD, COSTOS Y/O VIGENCIAS ANTES DE  
ACUDIR AL SINDICATO, AL TEL. 5552416000 EXT. 2251, 2255**

**\*\*INFORMACIÓN SUJETA A CAMBIOS SIN PREVIO AVISO\*\***



**TECOZAUTLA**  
PUEBLO MÁGICO

Balneario - Hotel  
**EL ARENAL**  
Tecoautla, Hgo.

**¡Toda una Aventura!**

Aguas  
Termales  
**38°C**

**NORMAL \$200**  
**ADMISIÓN GENERAL**  
**\$100.00**



**¡Atracciones & Servicios!**

- Alberca familiar
- Súper alberca
- Área acuática infantil
- Tobogán infantil
- chapoteaderos
- Hotel
- Spa
- Áreas verdes
- Restaurant-Bar
- Zona de Acampar
- Tina de hidromasaje

**Teléfono:**  
Balneario: 01 761 735 61 45

**E-Mail:**  
[arenalhgo@yahoo.com.mx](mailto:arenalhgo@yahoo.com.mx)  
[informes@arenalacuatico.com.mx](mailto:informes@arenalacuatico.com.mx)

**\* PARA LA COMPRA DE CUALQUER EVENTO;  
COPIA DE GAFETE Y TARJETON**

**\* VENTA DE BOLETOS EN LA SECRETARÍA DE CULTURA Y RECREACIÓN**  
**\* DESCUENTO NO VALIDO EN TAQUILLA**

**[www.arenalacuatico.com.mx](http://www.arenalacuatico.com.mx)**

Carretera Huichapan - Tecozautla K.m. 27.5, Barrio de Morelos, Tezoautla, Hidalgo

**EN BALNEARIOS MÁX 05 BOLETOS P/TRABAJADOR  
VERIFIQUE DISPONIBILIDAD, COSTOS Y/O VIGENCIAS  
ANTES DE ACUDIR AL SINDICATO, AL TEL. 5552416000 EXT. 2251**

**\*\*INFORMACIÓN SUJETA A CAMBIOS SIN PREVIO AVISO\*\***

Ven con toda tu familia a...



**Seguro te diviertes !!!**

**PRECIO NORMAL:  
ADULTOS \$375 NIÑOS \$260**

**Pero ahora adquiere tus boletos  
previamente en la Secretaría de Cultura,  
Recreación y Turismo a solo...**

**ADMISIÓN GENERAL  
IMSS-SNTSS**

**\$190**

- \* Venta de boletos en la Secretaría de Cultura, Recreación y Turismo**
- \* Para la compra de cualquier evento; copia de gatefe y tarjetón**
- \* Descuento NO valido en Taquilla**

**AVISO:**

**EL ACCESO A LAS AGUAS TERMALES TIENE UN COSTO EXTRA QUE SE PAGA DIRECTO EN EL PARQUE**

**Plaza San Gaspar s/n, Barrio San Gaspar  
Ixtapan de la Sal, Edo. Méx. C.P. 51900**

**EN BALNEARIOS MÁX 10 BOLETOS P/TRABAJADOR  
VERIFIQUE DISPONIBILIDAD, COSTOS Y/O VIGENCIAS ANTES DE  
ACUDIR AL SINDICATO, AL TEL. 5552416000 EXT. 2251, 2255**

**\*\*INFORMACIÓN SUJETA A CAMBIOS SIN PREVIO AVISO\*\***

# Parque Acuático Pueblo Nuevo... " donde la diversión la haces tú "



Agua Termal  
**36°C**

*Un Manantial de aguas termales ubicado en el Corazón del Valle del Mezquital donde lo esperamos con los brazos abiertos para darle el mejor recibimiento como Usted se merece*

.....  
**SERVICIOS:**

Albercas, Toboganes, Área infantil, Chapoteadero, Restaurante, Asadores, Palapas, Tienda, Venta de souvenirs, trajes de baño e inflables, Áreas verdes, Sanitarios y regaderas, Estacionamiento, Cabañas, Área para acampar, Seguridad las 24 horas.

.....

**\* Venta de boletos la Secretaría de Cultura, Recreación y Turismo**

**\* Para la compra de cualquier evento; copia de gafete y tarjetón**

**\* Descuento NO valido en Taquilla**

**ADMISIÓN GENERAL**  
**\$110**

**NORMAL \$150**



**Manantial Santa Cira No. 15, C.P. 42324  
Ixmiquilpan, Hgo.**

**EN BALNEARIOS MÁX 10 BOLETOS P/TRABAJADOR  
VERIFIQUE DISPONIBILIDAD, COSTOS Y/O VIGENCIAS ANTES DE  
ACUDIR AL SINDICATO, AL TEL. 5552416000 EXT. 2251, 2255**

**\*\*INFORMACIÓN SUJETA A CAMBIOS SIN PREVIO AVISO\*\***

# BALNEARIO

# GRAN CAÑÓN

¡Dos conceptos diferentes...

una sola diversión!



## PARQUE EcoAlberto<sup>MR</sup>

### Ecoturismo alternativo y de aventura

- \* Aguas termales
- \* Toboganes
- \* Áreas verdes
- \* Zona de acampar
- \* Alberca infantil

- \* Kayak \*
- \* Rappel \*
- \* Tirolesa \*
- \* Paseo en lancha \*
- \* Senderismo \*
- \* Cabañas \*

NORMAL  
General \$120

**BALNEARIO  
SNTSS-IMSS  
\$75.00**

NORMAL  
General \$50

**GRAN CAÑÓN  
SNTSS-IMSS  
\$30.00**

**Venta de boletos en  
la Secretaría de Cultura,  
Recreación y Turismo**

- \* Para la compra de cualquier evento;  
copia de gafete y tarjetón
- \* Descuento NO valido en Taquilla

- \* UNA VEZ SALIENDO  
YA NO HAY REINGRESO
- \* NO VIDRIO
- \* NO TANQUES DE GAS
- \* NO MASCOTAS

- \* DESCUENTO 10% EN LAS ACTIVIDADES  
DEL GRAN CAÑÓN, 5% CAMINATA NOCTURNA,  
20% EN HOTEL Y CABAÑAS.  
PRESENTANDO GAFETE Y/O TARJETÓN

CARRETERA IXMIQUILPAN - CANTINELA KM. 8.5, EL ALBERTO, IXMIQUILPAN, HIDALGO. 42323

**EN BALNEARIOS MÁX 10 BOLETOS P/TRABAJADOR  
VERIFIQUE DISPONIBILIDAD, COSTOS Y/O VIGENCIAS ANTES DE  
ACUDIR AL SINDICATO, AL TEL. 5552416000 EXT. 2251, 2255**

**\*\*INFORMACIÓN SUJETA A CAMBIOS SIN PREVIO AVISO\*\***

**Máxima diversión  
para toda la familia !!!**



ADMISIÓN GENERAL  
IMSS-SNTSS  
**\$160**

\* Venta de boletos  
la Secretaría de Cultura,  
Recreación y Turismo

- \* Para la compra de cualquier evento;  
copia de gafete y tarjetón
- \* Descuento NO valido en Taquilla



**Carretera México-Laredo  
Km 152.5 Ixmiquilpan, Hidalgo**

**EN BALNEARIOS MÁX 10 BOLETOS P/TRABAJADOR  
VERIFIQUE DISPONIBILIDAD, COSTOS Y/O VIGENCIAS ANTES DE  
ACUDIR AL SINDICATO, AL TEL. 5552416000 EXT. 2251, 2255**

**\*\*INFORMACIÓN SUJETA A CAMBIOS SIN PREVIO AVISO\*\***

# El parque + padre en Dios Padre



ADMISIÓN GENERAL  
IMSS-SNTSS

**\$180**

Alberca Olímpica \* Área Acuática Infantil \* Alberca Familiar  
Acua Racer \* Géiser \* Hotel \* Áreas Acampar  
\*\* próximamente alberca de olas \*\*

\* Venta de boletos la  
Secretaría de Cultura,  
Recreación y Turismo

\* Para la compra de cualquier evento;  
copia de gafete y tarjetón

\* Descuento NO valido en Taquilla



Carretera México-Laredo Km 152.5 Ixmiquilpan, Hidalgo

**EN BALNEARIOS MÁX 10 BOLETOS P/TRABAJADOR  
VERIFIQUE DISPONIBILIDAD, COSTOS Y/O VIGENCIAS ANTES DE  
ACUDIR AL SINDICATO, AL TEL. 5552416000 EXT. 2251, 2255**

**\*\*INFORMACIÓN SUJETA A CAMBIOS SIN PREVIO AVISO\*\***



ADMISIÓN GENERAL  
IMSS-SNTSS

**\$130**

\* Venta de boletos en la Secretaría de Cultura, Recreación y Turismo

**36°C**  
Aguas  
Termales

# VIVE LA GRAN AVENTURA

## ATRACCIONES

- Alberca Gigante con Cascadas
- Zona de Hidromasaje
- Alberca Familiar
- Chapoteadero
- Área Infantil
- Áreas Verdes

## SERVICIOS

- Hotel
- Cabañas
- Tienda
- Bar
- Palapas
- Asadores
- Estacionamiento

\* Para la compra de cualquier evento; copia de gatefe y tarjetón  
\* Descuento NO valido en Taquilla



Mexico - Laredo Km. 154, 42300 Ixmiquilpan, Hgo.

**EN BALNEARIOS MÁX 10 BOLETOS P/TRABAJADOR  
VERIFIQUE DISPONIBILIDAD, COSTOS Y/O VIGENCIAS ANTES DE  
ACUDIR AL SINDICATO, AL TEL. 5552416000 EXT. 2251, 2255**

**\*\*INFORMACIÓN SUJETA A CAMBIOS SIN PREVIO AVISO\*\***

# ¡Un paraíso en el valle del Mezquital!

*Balneario en Hidalgo 100% familiar; disfruta del aire libre en un ambiente de total descanso y recreación en contacto directo con la naturaleza, en total sintonía con tus sentidos*

.....

**SERVICIOS:**

Área acuática infantil, alberca tipo playa, toboganes gigantes, alberca familiar, área para acampar, restaurante, bar, servicio médico, personal de seguridad, puente colgante, arboles milenarios, área comercial, tienditas, áreas verdes, regaderas y vestidores, estacionamiento, asadores. cabañas. Tirolesa

.....



Las aguas termales, terapéuticas y cristalinas, más calientes de toda la región, con una temperatura de...

45°C

**\* Venta de boletos en la Secretaría de Cultura y Recreación**

**\* Para la compra de cualquier evento; copia de gafete y tarjetón**  
**\* Descuento NO valido en Taquilla**

.....

**SNTSS - IMSS ADMISIÓN GENERAL**

**\$95<sup>00</sup>**

**NORMAL GENERAL \$170**



**Carretera Progreso - Ixmiquilpan km. 16, Tlacotalpilco, Chilcuautla, Hidalgo**

**EN BALNEARIOS MÁX 10 BOLETOS P/TRABAJADOR VERIFIQUE DISPONIBILIDAD, COSTOS Y/O VIGENCIAS ANTES DE ACUDIR AL SINDICATO, AL TEL. 5552416000 EXT. 2251, 2255**

**\*\*INFORMACIÓN SUJETA A CAMBIOS SIN PREVIO AVISO\*\***

¡¡Ven a disfrutar lo enigmático de la naturaleza!!!

# PARQUE ACUÁTICO LAS LUMBRERAS



AJACUBA, HGO

## CONSIENTE A TU FAMILIA

con las ricas aguas termales, totalmente naturales, que emanan del manantial a 35° centígrados.

## CON PROPIEDADES CURATIVAS

desintoxicantes que brindan una sensación de relajación y quitan el estrés.



## ENCONTRARÁS:

- Chapoteaderos
- Alberca onda con trampolín
- Toboganes y resbaladillas
- Cascadas y gruta
- Puentes colgantes
- Área de palapas y asadores
- Palapa familiar y bar
- Áreas verdes para camping
- Servicio de hotel
- Amplio estacionamiento
- Tirolesa

¡Ven, déjate deslumbrar por este cálido lugar!

ADMISIÓN GENERAL  
IMSS-SNTSS

**\$110**

Venta de boletos la Secretaría de Cultura y Recreación  
Para la compra de cualquier evento;  
copia de identificación y del tarjetón  
Descuento NO valido en Taquilla

Cuauhtémoc s/n, Centro,  
42150 Ajacuba, Hgo.

**EN BALNEARIOS MÁX 10 BOLETOS P/TRABAJADOR  
VERIFIQUE DISPONIBILIDAD, COSTOS Y/O VIGENCIAS ANTES DE  
ACUDIR AL SINDICATO, AL TEL. 5552416000 EXT. 2251, 2255**

**\*\*INFORMACIÓN SUJETA A CAMBIOS SIN PREVIO AVISO\*\***

# ¡ABIERTO LAS 24 HORAS!



ADMISIÓN GENERAL  
IMSS-SNTSS

**\$170**

**Venta de boletos en  
la Secretaría de Cultura,  
Recreación y Turismo**

- \* **Para la compra de cualquier evento;  
copia de gafete y tarjetón**
- \* **Descuento NO valido en taquilla**



**El Geiser S/N, 42461 Uxdejhé, Hgo.**

**EN BALNEARIOS MÁX 10 BOLETOS P/TRABAJADOR  
VERIFIQUE DISPONIBILIDAD, COSTOS Y/O VIGENCIAS ANTES DE  
ACUDIR AL SINDICATO, AL TEL. 5552416000 EXT. 2251, 2255**

**\*\*INFORMACIÓN SUJETA A CAMBIOS SIN PREVIO AVISO\*\***

# "En el estado de Hidalgo, un lugar ideal para disfrutar, descansar y compartir"

Tasquillo, Hidalgo

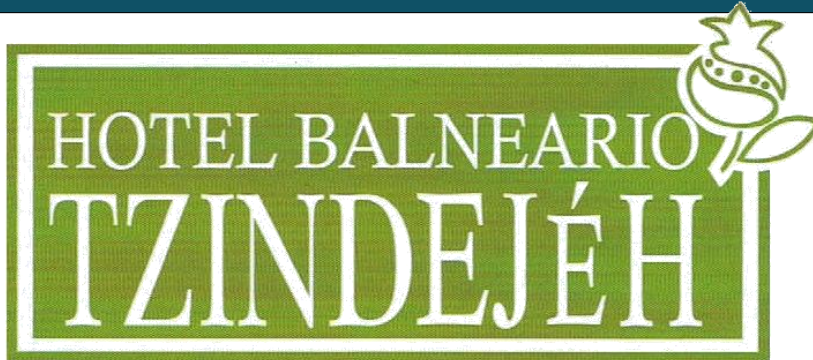

TAQUILLA  
Adulto \$120  
niños (3-11 años) \$90

SNTSS-IMSS  
ADMISIÓN  
GENERAL  
**\$65.00**

## SERVICIOS:

- \* Chapoteadero
- \* 2 placeres (pocitas) al aire libre
- \* 2 placeres (pocitas) techadas
- \* Áreas verdes
- \* 23 cómodas habitaciones
- \* TV por cable
- \* Internet en las habitaciones
- \* Masajes Corporales y faciales
- \* Fuente de sodas
- \* Dulcería
- \* Restaurante-Bar
- \* Vestidores
- \* Regaderas
- \* Estacionamiento

3 albercas con agua de manantial a 31° que se vacían, lavan y llenan cada 24 horas y durante el servicio corre agua directamente de nuestros manantiales, lo cual es una garantía para la salud.

**\* Venta de boletos en  
la Secretaría de Cultura,  
Recreación y Turismo.**

**\* Para la compra de Cualquier evento;  
Copia de gafete y tarjetón**

**\* Descuento NO valido en taquilla**

**Km. 170 Carretera México-Laredo  
Tasquillo, Hidalgo, C.P. 42380**



**EN BALNEARIOS MÁX 10 BOLETOS P/TRABAJADOR  
VERIFIQUE DISPONIBILIDAD, COSTOS Y/O VIGENCIAS ANTES DE  
ACUDIR AL SINDICATO, AL TEL. 5552416000 EXT. 2251, 2255**

**\*\*INFORMACIÓN SUJETA A CAMBIOS SIN PREVIO AVISO\*\***

# ¡UNA AVENTURA EN LA NATURALEZA!

- \* Albercas con agua corriente
- \* Áreas para acampar
- \* Pozas naturales
- \* Cascada encantada
- \* Cueva del amor \* Río Amacuzac
- \* Restaurante \* Estacionamiento
- \* Bungalows \* Vigilancia



**Los  
Manantiales**  
BALNEARIO NATURAL • CAMPAMENTO



PRECIO NORMAL BALNEARIO:  
ADULTOS \$150 NIÑOS \$120

**GENERAL  
IMSS-SNTSS  
\$65.00**

**CAMPAMENTO  
1RA NOCHE P/PERSONA**

**\$165**

(incluye entrada y  
noche de campamento;  
\* NO incluye casa de campaña

**Venta de boletos en la Secretaría  
de Cultura, Recreación y Turismo**

- \*Para la compra de cualquier evento;  
copia de gafete y tarjetón
- \* Descuento NO valido en Taquilla

**Xicatlacotla, Morelos; a 2 hrs. de la Cd. de Méx.  
por la autopista del sol, salir en el km. 149**

**EN BALNEARIOS MÁX 10 BOLETOS P/TRABAJADOR  
VERIFIQUE DISPONIBILIDAD, COSTOS Y/O VIGENCIAS ANTES DE  
ACUDIR AL SINDICATO, AL TEL. 5552416000 EXT. 2251, 2255**

**\*\*INFORMACIÓN SUJETA A CAMBIOS SIN PREVIO AVISO\*\***

¡Ven a conocer el mejor parque temático en su tipo...

Convive con animales salvajes y de granja, conoce el estilo de vida de la antigua familia mexicana; aprende a elaborar pan, queso, dulces típicos. tirolesa, rappel, Gokarts y muchas cosas más!!!



NORMAL TAQUILLA \$260

**SNTSS-IMSS**  
**\$180.00**

... O uno de los mejores parques acuáticos del país!



NIÑO \$190 - ADULTO \$295

**SNTSS-IMSS**  
**\$180.00**



Ven y relajate en nuestras aguas cristalinas de manantial y goza de diversos atractivos; el impresionante velociraptor, el enorme Acuadomo con zonas temáticas, alberca de olas, toboganes y más

**\*PARA LA COMPRA DE CUALQUIER EVENTO COPIA DE TARJETON E IDENTIFICACIÓN**

**Adquiere tus boletos en la Secretaría de Cultura, Recreación y Turismo.**

**Descuento NO VALIDO en taquilla**

AUTOP. MÉXICO-MORELIA KM. 129, CONTEPEC, MICHOACÁN. A SOLO 90 MIN. DE SANTA FÉ

**EN BALNEARIOS MÁX 10 BOLETOS P/TRABAJADOR  
VERIFIQUE DISPONIBILIDAD, COSTOS Y/O VIGENCIAS ANTES DE  
ACUDIR AL SINDICATO, AL TEL. 5552416000 EXT. 2251, 2255**

**\*\*INFORMACIÓN SUJETA A CAMBIOS SIN PREVIO AVISO\*\***



## ADMISIÓN GENERAL APARTIR DE 90 cm.

- \* VENTA DE BOLETOS EN LA SECRETARIA DE CULTURA
- \* PARA LA COMPRA DE CUALQUIER EVENTO, COPIA DE IDENTIFICACIÓN Y DEL TARJETON

# \$305

## PRECIO ESPECIAL PARA TRABAJADORES IMSS -SNTSS



*Pregunta también por los diferentes combos de alimentos...*

COMBOS DE  
ALIMENTOS  
A SOLO:

# \$200 C/U

- \* Los servicios de chalecos, salvavidas, llantas y camastros están incluidos y se encuentran sujetos a disponibilidad.
- \* No se permite el ingreso de alimentos, hieleras, bebidas, inflables, aerosoles, vidrio, armas, objetos punzo-cortantes, drogas, bastones para selfie, etc.
  - \* Una vez saliendo NO hay reingreso.
  - \* Queda estrictamente prohibida la RE-VENTA.

Consulta todos los términos, condiciones y restricciones de acceso y los días y horarios en que Hurricane Harbor Oaxtepec abrirá sus puertas en

[www.sixflags.com.mx](http://www.sixflags.com.mx)

**EN BALNEARIOS MÁX 10 BOLETOS P/TRABAJADOR  
VERIFIQUE DISPONIBILIDAD, COSTOS Y/O VIGENCIAS ANTES DE  
ACUDIR AL SINDICATO, AL TEL. 5552416000 EXT. 2251, 2255**

**\*\*INFORMACIÓN SUJETA A CAMBIOS SIN PREVIO AVISO\*\***



# MÁS SOL DIVERSIÓN

SOLO ESTE 18 DE ABRIL SALIENDO DE

SIXFLAGS MEXICO

**\$250.00**

Transporte Redondo  
(Para Socios)  
PASE ANUAL

Confirma tu visita al 5553393617  
En horario de lunes a viernes de 9 a 6 pm,  
excepto días festivos.

**\$490.00**

Transporte Redondo +  
Entrada al Parque

**VERIFIQUE DISPONIBILIDAD, COSTOS Y/O VIGENCIAS DE ESTE EVENTO  
AL (LOS) NÚMERO(S) QUE APARECE(N) EN ÉSTA PUBLICIDAD  
YA QUE TODA LA INFORMACIÓN ESTA SUJETA A CAMBIOS SIN PREVIO AVISO.**

**\*\*INFORMACIÓN SUJETA A CAMBIOS SIN PREVIO AVISO\*\***

LA AVENTURA  
COMIENZA  
AQUÍ



ZooAventuras®

• CHAPULTEPEC •

Ven a conocer nuestro nuevo Jardín Mariposario, un nuevo Insectario y Herpetario.

NORMAL \$149

SNTSS-IMSS  
**\$109.00**

MARIPOSARIO  
+  
INSECTARIO  
+  
HERPETARIO

\* PARA LA COMPRA DE  
CUALQUIER EVENTO  
COPIA DE TARJETON E IDENTIFICACIÓN

Adquiere tus boletos en la  
Secretaría de Cultura, Recreación y Turismo.  
Descuento NO VALIDO en taquilla



ZOOLOGICO DE CHAPULTEPEC; BOSQUE DE CHAPULTEPEC 1a. SECCIÓN, MIGUEL HIDALGO, CDMX

EN ÉSTE PARQUE MÁX 10 BOLETOS P/TRABAJADOR  
VERIFIQUE DISPONIBILIDAD, COSTOS Y/O VIGENCIAS ANTES DE  
ACUDIR AL SINDICATO, AL TEL. 5552416000 EXT. 2251, 2255

\*\*INFORMACIÓN SUJETA A CAMBIOS SIN PREVIO AVISO\*\*



PAPALOTE • MUSEO DEL NIÑO

toco juego y aprendo

UN ESPACIO DE  
DESCUBRIMIENTO,  
APRENDIZAJE  
Y DIVERSIÓN!!!

PRECIO ESPECIAL

IMSS  
SNTSS **\$204**



INCLUYE:  
MUSEO Y DOMO DIGITAL



\* MEGAPANTALLA NO DISPONIBLE HASTA NUEVO AVISO

\* VENTA DE BOLETOS EN LA SECRETARIA DE CULTURA  
\* PARA LA COMPRA DE CUALQUIER  
EVENTO; COPIA DE IDENTIFICACIÓN Y DEL TARJETON  
\* DESCUENTO NO VALIDO EN TAQUILLA

.....  
PAPALOTE MUSEO DEL NIÑO;  
AV. CONSTITUYENTES No. 268, COL. DANIEL GARZA,  
2ª SECC. BOSQUE DE CHAPULTEPEC, MÉX. D.F.

EN ÉSTE PARQUE MÁX 10 BOLETOS P/TRABAJADOR  
VERIFIQUE DISPONIBILIDAD, COSTOS Y/O VIGENCIAS ANTES DE  
ACUDIR AL SINDICATO, AL TEL. 5552416000 EXT. 2251, 2255

\*\*INFORMACIÓN SUJETA A CAMBIOS SIN PREVIO AVISO\*\*

# DISFRUTA DE PROMOCIONES EN EL MUSEO DE CERA

**MUSEO DE CERA, MUSEO DE  
RIPLEY Y VIAJE  
FANTASTICO POR SOLO:**

**\$240**

**VENTA DE BOLETOS: SECRETARIA DE  
CULTURA, RECREACION Y TURISMO.**

**TARIFAS GENERALES:**  
0 A 3 AÑOS ENTRADA LIBRE  
4 AÑOS EN ADELANTE TARIFA GENERAL.

**CONDICIONES IMPORTANTES:**  
DESCUENTO NO VALIDO EN TAQUILLA  
PARA LA COMPRA PRESENTA:  
• COPIA DE IDENTIFICACION Y TARJETON

**VIAJE FANTASTICO:**  
**RESTRICCIONES:** NIÑOS A PARTIR DE 4 AÑOS. NO APTO  
PARA HIPERTENSOS, PERSONAS CON PROBLEMAS  
CARDIACOS, EMBARAZADAS O CON AFECCIONES EN  
CADERA O COLUMNA.

**VIGENCIA:**  
APLICA CUALQUIER DIA DE LA SEMANA. CONSULTA  
DISPONIBILIDAD, COSTOS Y VIGENCIA ANTES DE ACUDIR AL  
SINDICATO. MAXIMO 10 BOLETOS POR TRABAJADOR.



**Londres 6, Juárez, Cuauhtémoc,  
06600 Ciudad de México, CDMX**

**EN ÉSTE PARQUE MÁX 10 BOLETOS P/TRABAJADOR  
VERIFIQUE DISPONIBILIDAD, COSTOS Y/O VIGENCIAS ANTES DE  
ACUDIR AL SINDICATO, AL TEL. 5552416000 EXT. 2251, 2255**

**\*\*INFORMACIÓN SUJETA A CAMBIOS SIN PREVIO AVISO\*\***



## ¡TODOS LOS JUEGOS LAS VECES QUE QUIERAS!

**\* NO INCLUYE JUEGOS  
DE HABILIDAD, DESTREZA  
Y SINIESTRO**

PRECIO REGULAR \$600

IMSS - SNTSS

**\$225 p/p**

- \* Para la compra de cualquier evento se requiere copia de identificación y del tarjetón**
- \* Venta de boletos en la Secretaría de Cultura y Recreación**
- \* Descuento NO VALIDO en taquilla**

AZTLÁN PARQUE URBANO; Av. de los Compositores s/n, Bosque Chapultepec II Secc, Miguel Hidalgo, 11800 CDMX

**EN ÉSTE PARQUE MÁX 10 BOLETOS P/TRABAJADOR  
VERIFIQUE DISPONIBILIDAD, COSTOS Y/O VIGENCIAS ANTES DE  
ACUDIR AL SINDICATO, AL TEL. 5552416000 EXT. 2251, 2255**

**\*\*INFORMACIÓN SUJETA A CAMBIOS SIN PREVIO AVISO\*\***



**VIGENCIA DEL BOLETO  
30 DÍAS A PARTIR DE  
LA FECHA DE COMPRA**  
\* Descuento **NO** valido  
en taquilla

## PROMOCIÓN ESPECIAL

~~\$600<sup>p/p</sup>~~  
PRECIO PAQUETE

IMSS - SNTSS  
**\$315 p/p**

# ENTRADA +

# BIOPARQUE



TEL. (55) 5089 9990 WWW.BIOPARQUEMEXICO.MX info@bioparque.com.mx Bioparque Estrella México  
Dirección del Parque: Km 38.5 Carretera Jilotepec-Ixtlahuaca. Chapa de Mota, Estado de México

**\* Venta de boletos  
en la Secretaría de Cultura,  
Recreación y Turismo**

**\*PARA LA COMPRA  
DE CUALQUIER EVENTO;  
COPIA DE IDENTIFICACIÓN  
Y DEL TARJETON**

### PRECIO POR PERSONA.

**NO ACUMULABLE CON OTRAS PROMOCIONES NI PAQUETES.  
NO INCLUYE TRANSPORTACIÓN.**

**ATRACCIONES:** \*BUCANEROS Y LOBOS, \*SAFARI SERENGUETI  
\*RIO JURÁSICO \*SUBTERRANIUM \*ELEFANTES \*LEONES BARBARY  
\*PARAÍSO DE JIRAFAS \*SENDERO \*MINI KAMBA \*TEATRO MUZIKI  
\*LAGO ZIWA \*PABELLÓN AMBIENTAL \*TIERRA DE DINOSAURIOS  
\*ÁREA DE JUEGOS \*MINI ZOO \*PUENTE \*TIROLESA KAMBA  
\*DESILIZADOR ANTÁRTICA \* XCALIBUR ALPINE COASTER

**EN ÉSTE PARQUE MÁX 10 BOLETOS P/TRABAJADOR  
VERIFIQUE DISPONIBILIDAD, COSTOS Y/O VIGENCIAS ANTES DE  
ACUDIR AL SINDICATO, AL TEL. 5552416000 EXT. 2251, 2255**

**\*\*INFORMACIÓN SUJETA A CAMBIOS SIN PREVIO AVISO\*\***

**BTI**  
**BIOPARQUE**  
**TRANSPORTE**  
**INCLUIDO**

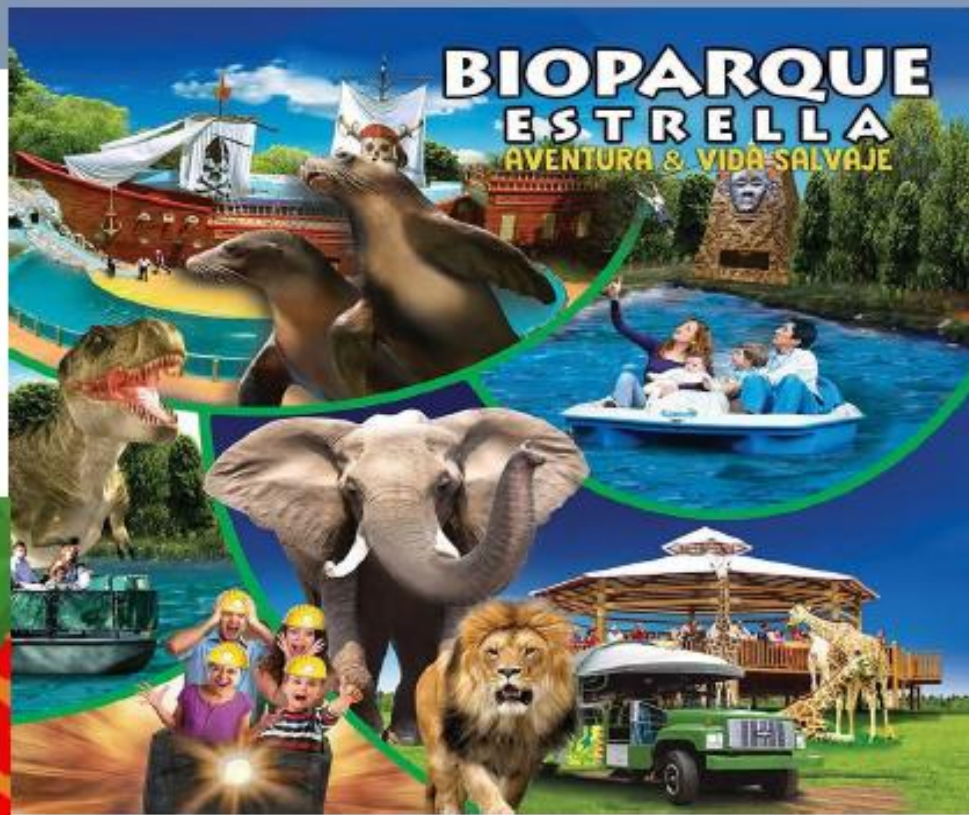

**BIOPARQUE**  
**ESTRELLA**  
**AVENTURA & VIDA SALVAJE**

**PUNTOS DE SALIDA**

**CIUDAD DE MÉXICO**

**COYOACÁN**  
 Estadio Azteca  
**IZTAPALAPA**  
 Metro Altiplano  
**VIADUCTO RIO PIEDAD**  
 Metro Puebla  
**CUAUHTÉMOC**  
 Metro Chabacano  
**GUSTAVO A. MADERO**  
 Metro Deportivo Oceanía  
**OFICINAS BIOPARQUE**  
 Patriotismo  
**AZCAPOTZALCO**  
 Plaza Town Center  
**GUSTAVO A. MADERO**  
 IMB Deportivo 18 de Marzo

**ESTADO DE MÉXICO**

**ECATEPEC**  
 Plaza Patio  
**COACALCO**  
 Plaza Cosmopol  
**COSTCO**  
 Periférico Satélite  
**RELOJ FORD**  
 Cuautitlán



**NORMAL**  
**GENERAL DE**  
**\$570 A SOLO**

**IMSS - SNTSS**  
**\$520 p/p**

**\* Venta de boletos en la Secretaría de Cultura, Recreación y Turismo**

**\*PARA LA COMPRA DE CUALQUIER EVENTO; COPIA DE IDENTIFICACIÓN Y DEL TARJETON**

**PRECIO POR PERSONA.**

- \* BOLETO VALIDO SOLO PARA LA FECHA SELECCIONADA
- \* PRESENTARSE EN EL PUNTO 20 MINUTOS ANTES DE SU SALIDA \* PAGAN A PARTIR DE 1 AÑO DE EDAD \* NO SE PERMITE LA ENTRADA CON ALIMENTOS NI MASCOTAS
- \* NO ACUMULABLE CON OTRAS PROMOCIONES NI PAQUETES.
- ATRACCIONES INCLUIDAS: \*SAFARI SERENGUETI \*RIO JURÁSICO \*SUBTERRANIUM \*BUCANEROS Y LOBOS DE MAR \* LANCHAS DE PEDALES \* TIROLESA KAMBA \* DESLIZADOR ANTÁRTICA \* TEATRO DE AVES \* TIERRA DE DINOSAURIOS \* MINIZOO \* SALA DE PROYECCIÓN KUMBUKA \* EL SENDERO \*ÁREA DE JUEGOS
- \* EL BOLETO NO INCLUYE ATRACCIONES CON COSTO, NI TALLERES

**EN ÉSTE PARQUE MÁX 10 BOLETOS P/TRABAJADOR VERIFIQUE DISPONIBILIDAD, COSTOS Y/O VIGENCIAS ANTES DE ACUDIR AL SINDICATO, AL TEL. 5552416000 EXT. 2251, 2255**

**\*\*INFORMACIÓN SUJETA A CAMBIOS SIN PREVIO AVISO\*\***



- \* Venta de boletos la Secretaría de Cultura, Recreación y Turismo
- \* Para la compra de cualquier evento; copia de gafete y tarjetón
- \* Descuento NO valido en Taquilla

## SANTA FE

ACCESO	TAQUILLA	IMSS – SNTSS
NIÑOS (3 – 16 AÑOS)	\$499	<b>\$350</b>
ADULTOS (+17 AÑOS)	\$199	<b>\$150</b>

## CUICUILCO

ACCESO	TAQUILLA	IMSS – SNTSS
NIÑOS (3 – 16 AÑOS)	\$499	<b>\$350</b>
ADULTOS (+17 AÑOS)	\$199	<b>\$150</b>

CONSULTA LOS HORARIOS  
DE AMBOS PARQUES EN:  
<https://mexico.kidzania.com/mx-es>

### KIDZANIA SANTA FÉ;

Centro Santa Fe, Av. Vasco de Quiroga 3800,  
Local 92, Col. Santa Fe, Cuajimalpa, CDMX.

### KIDZANIA CUICUILCO;

Plaza Cuicuilco Inbursa, Av. San Fernando 649,  
Col. Peña Pobre, Alcaldía de Tlalpan, CDMX.

**EN ÉSTE PARQUE MÁX 10 BOLETOS P/TRABAJADOR  
VERIFIQUE DISPONIBILIDAD, COSTOS Y/O VIGENCIAS ANTES DE  
ACUDIR AL SINDICATO, AL TEL. 5552416000 EXT. 2251, 2255**

**\*\*INFORMACIÓN SUJETA A CAMBIOS SIN PREVIO AVISO\*\***

**\*VIGENCIAS LIMITADAS**



# LIBERA TUS EMOCIONES



**\* Venta de boletos en la Secretaría de Cultura, Recreación y Turismo.**

**\* Descuento NO valido en taquilla**

**\*PARA LA COMPRA DE CUALQUIER EVENTO; COPIA DE IDENTIFICACIÓN Y DEL TARJETÓN**

**\* ADMISION GENERAL AL PARQUE POR UN SOLO DÍA; INCLUYE JUEGOS MECANICOS Y ESPECTACULOS**

**ADMISIÓN GENERAL  
POR UN SOLO DÍA  
\$600 p/p**

**INFORMES EN LA SECRETARÍA DE CULTURA, RECREACIÓN Y TURISMO**

**55 5241-6000 EXT. 2255, 2256**

Consulta los días y horarios en que six flags abrirá sus puertas en: [www.sixflags.com.mx](http://www.sixflags.com.mx)

**Y para que tu día esté completo...**

**PREGUNTA TAMBIÉN POR LAS OPCIONES DE COMBOS DE ALIMENTOS**

**\$230 c/u**

Carretera Picacho-Ajusco Km. 1.5, Heroes de Padierna, Deleg. Tlalpan, Méx. D.F. 14200

**EN ÉSTE PARQUE MÁX 10 BOLETOS P/TRABAJADOR VERIFIQUE DISPONIBILIDAD, COSTOS Y/O VIGENCIAS ANTES DE ACUDIR AL SINDICATO, AL TEL. 5552416000 EXT. 2251, 2255**

**\*\*INFORMACIÓN SUJETA A CAMBIOS SIN PREVIO AVISO\*\***

Vívelo este verano como nunca  
¡Tiburones a la vista! Promoción especial  
en Acuario Inbursa para tus  
colaboradores



Paga solo  
**\$210**  
por persona

Venta de boletos: Secretaria de cultura,  
recreación y turismo

Precio de  
taquilla

~~\$330~~



Vigencia: Aplica Cualquier día de la semana, disponibilidad, costos y vigencia antes de acudir al sindicato.

Tarifas Generales: 0 a 2 años entrada libre y 3 años en adelante tarifa general

Máximo 10 boletos por trabajador

No aplica con otras promoción o descuentos y sujeto a disponibilidad

Descuento **no valido en taquilla**

Te esperamos en ACUARIO INBURSA

Vigencia al 31 de diciembre de 2025.

SOMOS EL  
**MAR**  
DE LA CDMX



**EN ÉSTE PARQUE MÁX 10 BOLETOS P/TRABAJADOR  
VERIFIQUE DISPONIBILIDAD, COSTOS Y/O VIGENCIAS ANTES DE  
ACUDIR AL SINDICATO, AL TEL. 5552416000 EXT. 2251, 2255**

**\*\*INFORMACIÓN SUJETA A CAMBIOS SIN PREVIO AVISO\*\***



**ADQUIERE TUS BOLETOS PREVIAMENTE EN EL SINDICATO**  
(un mes de vigencia a partir de la fecha de compra)

**INCLUYE:**

MUROS DE ESCALAR – PISTA DE PATINAJE  
TRAMPOLINES – COLGANTES – GOLFITO  
AREA DE INFANTES – LASER TAG

- \* A PARTIR DE 1 AÑO PAGAN BOLETO
- \* NO INCLUYE INTERACCIÓN CON ESPECIES
- \* NO INCLUYE BOLICHE, TIRO AL BLANCO, ANCLAS VOLADORAS, NI CAJA DE BATEO



TIBURONARIO - SELVA – BOSQUE – MAR ABIERTO – RIOS Y LAGOS - PINGÜINARIO

POR LAS ACTIVIDADES QUE SE INCLUYEN, TODOS LOS VISITANTES AL ACUARIO DEBERÁN LLENAR LA SIGUIENTE RESPONSIVA (UNA POR TRABAJADOR):



PARA AGILIZAR UN POCO TU INGRESO AL ACUARIO:

- \* ESCANEA EL CÓDIGO QR PREVIAMENTE,
  - \* LEE EL REGLAMENTO, EL AVISO DE PRIVACIDAD Y LA RESPONSIVA
  - \* UNOS MINUTOS ANTES DE ENTRAR LLENA LOS DATOS REQUERIDOS, AGREGA A TUS ACOMPAÑANTES Y ACEPTA LOS TÉRMINOS Y CONDICIONES
  - \* DALE “ACEPTAR” ...
- ¡Y LISTO, ESPERA A QUE TE BRINDEN EL ACCESO!

NORMAL DE \$359 A SOLO

**\$280 P/P**  
**LUNES A DOMINGO**

- \* Para la compra de cualquier evento se requiere copia de identificación y del tarjetón
- \* **Venta de boletos en la Secretaría de Cultura y Recreación**
- \* **Descuento NO VALIDO en taquilla**

ACUARIO MICHIN, PARQUE TEPEYAC; Calz. San Juan de Aragón 399, Granjas Modernas, Gustavo A. Madero, 07460, CDMX

**EN ÉSTE PARQUE MÁX 10 BOLETOS P/TRABAJADOR**  
**VERIFIQUE DISPONIBILIDAD, COSTOS Y/O VIGENCIAS ANTES DE ACUDIR AL SINDICATO, AL TEL. 5552416000 EXT. 2251, 2255**

**\*\*INFORMACIÓN SUJETA A CAMBIOS SIN PREVIO AVISO\*\***



# JUMP-IN

Trampoline Park

~~DE: \$650.00~~

A SOLO:

# \$350.00

POR PERSONA

**INCLUYE:**  
TIEMPO ILIMITADO + CALCETAS  
+ LUNCH HOT DOG, PAPAS  
SARATOGA 40GRS O LA  
FRANCESA 200GRS Y REFRESCO  
DE LATA DE 355ML  
APLICA EN CUALQUIER  
SUCURSAL  
APLICA CUALQUIER DIA Y  
TEMPORADA  
PAGAN A PARTIR DE 2 AÑOS

**VENTA DE BOLETOS EN LA SECRETARIA DE  
CULTURA Y RECREACION PARA LA COMPRA DE  
CUALQUIER EVENTO SE REQUIERE COPIA DE  
IDENTIFICACION Y TARJETON**



**IMSS - SNTSS**

**EN ÉSTE PARQUE MÁX 10 BOLETOS P/TRABAJADOR  
VERIFIQUE DISPONIBILIDAD, COSTOS Y/O VIGENCIAS ANTES DE  
ACUDIR AL SINDICATO, AL TEL. 5552416000 EXT. 2251, 2255**

**\*\*INFORMACIÓN SUJETA A CAMBIOS SIN PREVIO AVISO\*\***



IMSS - SNTSS

~~DE: \$590~~  
**A SOLO: \$390**  
**POR PERSONA**

**DESCUENTO NO VALIDO EN TAQUILLA**

- Incluye: acceso por tiempo ilimitado
- Racing cuac
- Muros de escalar
- Solo aplica en sucursal **Terraza coapa**
- Los boletos aplican para cualquier día y horario
- Sujeto a disponibilidad se recomienda revisar redes y pag web
- los niños menores a 2 años, saltan gratis acompañados de un adulto que adquiera su acceso.

**VENTA DE BOLETOS EN LA SECRETARIA DE CULTURA Y RECREACION PARA LA COMPRA DE CUALQUIER EVENTO SE REQUIERE COPIA DE IDENTIFICACION Y TARJETON**



**INFLALANDIA QUACK TERRAZA COAPA;**

**Calz Acoxpa 610, Coapa, Equipamiento Plaza Coapa, Tlalpan, 14390 Ciudad de México, CDMX**

**EN ÉSTE PARQUE MÁX 10 BOLETOS P/TRABAJADOR  
VERIFIQUE DISPONIBILIDAD, COSTOS Y/O VIGENCIAS ANTES DE  
ACUDIR AL SINDICATO, AL TEL. 5552416000 EXT. 2251, 2255**

**\*\*INFORMACIÓN SUJETA A CAMBIOS SIN PREVIO AVISO\*\***

ESTRENO

# Hasbro City

DE:  
~~\$750~~  
POR  
PERSONA

ACCESO POR  
PERSONA A:  
**\$350**



- ACCESO A HASBRO CITY
- ATRACCIONES Y JUEGOS MECANICOS ILIMITADOS
- TARJETA DE ACCESO INCLUIDA
- A PARTIR DE 90CM PAGAN BOLETO

\* BOLETO APLICA PARA CUALQUIER FECHA SEGUN CALENDARIO DE ACTIVIDADES

- \* Para la compra de cualquier evento se requiere copia de identificación y del tarjetón
- \* **Venta de boletos en la Secretaría de Cultura y Recreación**
- \* **Descuento NO VALIDO en taquilla**

HASBRO CITY; Centro Comercial Paseo Interlomas, local 2N-23, Col. Jesús del Monte, 52764, Naucalpan, Méx.

**EN ÉSTE PARQUE MÁX 10 BOLETOS P/TRABAJADOR  
VERIFIQUE DISPONIBILIDAD, COSTOS Y/O VIGENCIAS ANTES DE  
ACUDIR AL SINDICATO, AL TEL. 5552416000 EXT. 2251, 2255**

**\*\*INFORMACIÓN SUJETA A CAMBIOS SIN PREVIO AVISO\*\***



# ¡KATAPLUM!

## IMSS-SNTSS

~~DE: \$390~~

- ENTRA AL PARQUE Y SUBETE A 30 ATRACCIONES LAS VECES QUE QUIERAS
- DURANTE EL DÍA
- NO INCLUYE: GO KARTS, ZONA DE DESTREZA, DINO RIDERS, ZOO RIDERS, PINTACARITAS, MAQUINAS DE REDENCION NIÑOS PAGAN A PARTIR DE 80CM



- \* Venta de boletos en la Secretaría de Cultura y Recreación
- \* Para la compra de cualquier evento; copia de gafete y tarjetón
- \* Descuento NO valido en taquilla

A SOLO:  
**\$290**  
POR PERSONA



**PARQUE LAS ANTENAS;**  
Av. Canal de Garay 3278, La Esperanza,  
Iztapalapa, 09910 Ciudad de México, CDMX

**EN ÉSTE PARQUE MÁX 10 BOLETOS P/TRABAJADOR  
VERIFIQUE DISPONIBILIDAD, COSTOS Y/O VIGENCIAS ANTES DE  
ACUDIR AL SINDICATO, AL TEL. 5552416000 EXT. 2251, 2255**

**\*\*INFORMACIÓN SUJETA A CAMBIOS SIN PREVIO AVISO\*\***

IMSS-SNTSS

**\$300**

# REINO ANIMAL

\* INCLUYE: SAFARI, REFUGIO JAGUAR, AVIARIO, REPTILARIO, GRANJA, ESTABLO LECHERO, PRESENTACION DE EDUCACIÓN CANINA Y GUERREROS DEL VIENTO.

\* BOLETO VALIDO PARA CUALQUIER DÍA Y HORARIO DURANTE LA VIGENCIA.  
\* SUJETO A DISPONIBILIDAD; SE RECOMIENDA REVISAR REDES Y PAGINA WEB  
\* PAGAN NIÑOS DE +90 CM

\* Venta de boletos en la Secretaría de Cultura y Recreación  
\* Para la compra de cualquier evento; copia de gafete y del tarjetón  
\* Descuento NO valido en taquilla



Camino a Belen Santa María S/N,  
55908 Oxtotipac, Méx.

**EN ÉSTE PARQUE MÁX 10 BOLETOS P/TRABAJADOR  
VERIFIQUE DISPONIBILIDAD, COSTOS Y/O VIGENCIAS ANTES DE  
ACUDIR AL SINDICATO, AL TEL. 5552416000 EXT. 2251, 2255**

**\*\*INFORMACIÓN SUJETA A CAMBIOS SIN PREVIO AVISO\*\***

# GRANJA LAS AMÉRICAS

NORMAL TAQUILLA \$299

IMSS  
SNTSS **\$195**

\*ADMISIÓN GENERAL  
A PARTIR DE 80 CM.



\*VENTA DE BOLETOS EN LA SECRETARÍA  
DE CULTURA Y RECREACIÓN

\*PARA LA COMPRA DE CUALQUIER EVENTO;  
COPIA DE IDENTIFICACIÓN Y DEL TARJETÓN

\*\* INCLUYE ZONA DE REPTILES, GO KARTS, TIROLESA,  
EUROBONGI, MURO DE ESCALAR Y PONYS



Bvd. Pípila s/n, Acceso No. 3, Lomas de Sotelo,  
Hipódromo de las Américas, C.P. 11200 Ciudad de México.

**EN ÉSTE PARQUE MÁX 10 BOLETOS P/TRABAJADOR  
VERIFIQUE DISPONIBILIDAD, COSTOS Y/O VIGENCIAS ANTES DE  
ACUDIR AL SINDICATO, AL TEL. 5552416000 EXT. 2251, 2255**

**\*\*INFORMACIÓN SUJETA A CAMBIOS SIN PREVIO AVISO\*\***

# Convive con la naturaleza y comparte tu cariño a las especies

SECCIÓN	TAQUILLA	IMSS-SNTSS
ADULTO	\$200	<b>\$160</b>
NIÑO	\$150	<b>\$130</b>

### IMPORTANTE:

La duración del recorrido es de 3 horas aproximadamente, el recorrido lo realizan en su propio auto. Está prohibido el ingreso con alimentos para los animalitos (la persona que sea sorprendida dando alimentos que no sean los que el zoológico vende, serán retirados del parque). No se permite el ingreso con mascotas. No ingresar bebidas ni alimentos. Horarios L-V 8:30 a 16:00 hrs. S-D 20:30 a 16:30 hrs



*75 hectáreas en las que habitan animales domesticos, silvestres, exóticos y salvajes de más de 250 especies.*

**VENTA DE BOLETOS:  
EVA BARRIOS  
CEL. 55 1653-8523**



**\* IDENTIFÍCATE COMO TRABAJADOR IMSS-SNTSS**

**VENTA DIRECTA  
CON EL PROMOTOR  
\*\*ESTOS BOLETOS  
NO SE VENDEN EN  
EL SINDICATO\*\***

**\* PARA LA COMPRA DE ESTOS BOLETOS SE DEBE INDICAR FECHA EXACTA DE SU USO.**

**\* BOLETO NO REPROGRAMABLE NI REEMBOLSABLE**

**Camino Rural Rancho San Pablo S/N, Rancho San Pablo,  
Mun. Epazoyucan, Hidalgo, Méx., C.P. 43580**



**VERIFIQUE DISPONIBILIDAD, COSTOS Y/O VIGENCIAS DE ESTE EVENTO AL (LOS) NÚMERO(S) QUE APARECE(N) EN ÉSTA PUBLICIDAD YA QUE TODA LA INFORMACIÓN ESTA SUJETA A CAMBIOS SIN PREVIO AVISO.**

**\*\*INFORMACIÓN SUJETA A CAMBIOS SIN PREVIO AVISO\*\***

# PARQUE INMERSIVO

Llegando a  
nuevas alturas



NORMAL TAQUILLA \$299

**IMSS - SNTSS**  
**\$255**

**D**

**\*ADMISIÓN GENERAL  
A PARTIR DE 80 CM.**

**PASE TURÍSTICO VIP**  
(Recorrido turístico inmersivo  
+  
Experiencia de vuelo "Flyin Theater")

**\* Venta de boletos en la Secretaría de Cultura y Recreación**

**\* Descuento NO VALIDO en taquilla**

**\* Para la compra de cualquier evento se requiere copia de identificación y del tarjetón**

**Podrás recorrer diferentes salas inmersivas altamente  
tematizadas, representando los estados más emblemáticos de la  
República, en donde podrás Ver, sentir, vivir, oler y escuchar el  
folklore mexicano.**

**Cada paso te lleva a descubrir la riqueza cultural de nuestro país.**

**Plaza Carso, Amp Granada, Miguel Hidalgo, 11529 Ciudad de México, CDMX**

**EN ÉSTE PARQUE MÁX 10 BOLETOS P/TRABAJADOR  
VERIFIQUE DISPONIBILIDAD, COSTOS Y/O VIGENCIAS ANTES DE  
ACUDIR AL SINDICATO, AL TEL. 5552416000 EXT. 2251, 2255**

**\*\*INFORMACIÓN SUJETA A CAMBIOS SIN PREVIO AVISO\*\***



**LUNES A VIERNES**  
**¡Elige tu horario**  
**de 10:00 a 18:00 hrs!**

SECCIÓN	TAQUILLA	IMSS-SNTSS
NIÑO	\$230	<b>\$200</b>
ADULTO	\$300	<b>\$250</b>

**D**

- \* Venta de boletos en la Secretaría de Cultura
- \* Descuento NO VALIDO en taquilla

**\* Para la compra de cualquier evento se requiere copia de identificación y del tarjetón**

**MUSEO NACIONAL DE ENERGÍA Y TECNOLOGÍA (MUNET);  
Av. de los Compositores s/n, Bosque de Chapultepec II Secc,  
Miguel Hidalgo, 11100 Ciudad de México, CDMX**



**LA DISPONIBILIDAD, COSTOS Y/O VIGENCIAS DE ÉSTA OBRA  
SE VERIFICA AL MOMENTO DE SU COMPRA, YA QUE  
TODA LA INFORMACIÓN ESTA SUJETA A CAMBIOS SIN PREVIO AVISO.**

**\*\*INFORMACIÓN SUJETA A CAMBIOS SIN PREVIO AVISO\*\***



**LUNES A VIERNES**  
**¡Elige tu horario**  
**de 10:00 a 18:00 hrs!**

SECCIÓN	TAQUILLA	IMSS-SNTSS
NIÑO	\$200	<b>\$190</b>
ADULTO	\$350	<b>\$260</b>



- \* Venta de boletos en la Secretaría de Cultura
- \* Descuento **NO VALIDO** en taquilla

**\* Para la compra de cualquier evento se requiere copia de identificación y del tarjetón**

**SALON C.E.F.E. PARQUE NAUCALLI;**  
**Blvd. de la Sta. Cruz Manzana 020, Boulevares,**  
**53140 Naucalpan de Juárez, Méx.**



**LA DISPONIBILIDAD, COSTOS Y/O VIGENCIAS DE ÉSTA OBRA SE VERIFICA AL MOMENTO DE SU COMPRA, YA QUE TODA LA INFORMACIÓN ESTA SUJETA A CAMBIOS SIN PREVIO AVISO.**

**\*\*INFORMACIÓN SUJETA A CAMBIOS SIN PREVIO AVISO\*\***



**ACESO CADA  
30 MINUTOS**

**MIÉR 18:00 A 20:00 HRS**

**JUEV 18:00 A 20:00 HRS**

**VIER 14:00 A 21:00 HRS**

**SÁB 14:00 A 18:00 HRS**

**GENERAL  
NORMAL DE  
\$550 A SOLO**

**IMSS - SNTSS**

**\$375**

**D**

- \* Venta de boletos en la Secretaría de Cultura
- \* Descuento NO VALIDO en taquilla

**\* Para la compra de cualquier evento se requiere copia de identificación y del tarjetón**

**EXPO REFORMA;  
Av. Morelos 67, Juárez, Cuauhtémoc,  
06600 Ciudad de México, CDMX**



**LA DISPONIBILIDAD, COSTOS Y/O VIGENCIAS DE ÉSTA OBRA  
SE VERIFICA AL MOMENTO DE SU COMPRA, YA QUE  
TODA LA INFORMACIÓN ESTA SUJETA A CAMBIOS SIN PREVIO AVISO.**

**\*\*INFORMACIÓN SUJETA A CAMBIOS SIN PREVIO AVISO\*\***

# 1º ZOOLOGICO HOLOGRAFICO EN LATINOAMERICA



**LUNES A VIERNES**  
**¡Elige tu horario**  
**de 10:00 a 19:00 hrs!**

**GENERAL**  
**NORMAL DE**  
**\$550 A SOLO**

**IMSS - SNTSS** **D**  
**\$375**

**\* Venta de boletos en la Secretaría de Cultura, Recreación y Turismo**

**\* Para la compra de cualquier evento se requiere copia de identificación y del tarjetón**

**\* Descuento NO valido en taquilla**

**INCLUYE DINOSAURIOS + 1 AVENTURA HOLOGRÁFICA A ELEGIR:**



**PLAZA CARSO;**  
**Av. Ferrocarril de Cuernavaca s/n, Col. Granada,**  
**Miguel Hidalgo, 11500 Ciudad de México, CDMX**

**LA DISPONIBILIDAD, COSTOS Y/O VIGENCIAS DE ÉSTA OBRA SE VERIFICA AL MOMENTO DE SU COMPRA, YA QUE TODA LA INFORMACIÓN ESTA SUJETA A CAMBIOS SIN PREVIO AVISO.**

**\*\*INFORMACIÓN SUJETA A CAMBIOS SIN PREVIO AVISO\*\***

# CHUCKE, CHEESE'S®

El mejor Lugar Donde un Niño Puede Ser un Niño



**AHORA PARA TU COMODIDAD,  
EN ESTE PARQUE VENTA  
EN OFICINA O VÍA WHATSAPP\***



**5544035149**

**\*LUN-JUEV DE 09:00 A 16:00 HRS**

\* Toddler Zone (Zona de Bebés)

\* Zona de Peques

\* Juegos de destreza y maquinitas

## MIEMBROS DEL SINDICATO DEL IMSS

Les ofrecemos los siguientes combos

- 1** \* 1 PIZZA MEDIANA (1 ING) + 2 REFRESCOS REFILL + 40 PUNTOS **\$330**
- 2** \* 1 PIZZA GRANDE (1 ING) + 3 REFRESCOS REFILL + 70 PUNTOS **\$550**
- 3** \* 1 PIZZA EXTRA GRANDE (1 ING) + 4 REFRESCOS REFILL + 100 PUNTOS **\$690**

**\*\*\* LA ENTRADA ES GRATUITA \*\*\***

**\* NO INCLUYE TARJETA; SE DEBERÁ ADQUIRIR UNA TARJETA EN EL PARQUE PARA LA BONIFICACIÓN DE SUS PUNTOS**

**\*1 punto = 1 juego. Adquiere tu combo previamente en la Secretaría de Cultura, Recreación y Turismo. Descuento NO valido directamente en los parques.**

PARA LA COMPRA DE ESTOS BOLETOS SE DEBE INDICAR FECHA EXACTA DE SU USO Y SUCURSAL  
BOLETO NO REPROGRAMABLE NI REEMBOLSABLE

PARA COMPRA DE BOLETOS SE REQUIERE COPIA DE TARJETON Y DE IDENTIFICACION

**SUCURSALES:** Patio Santa Fé, Oasis Coyoacán,  
Fortuna Lindavista, Miyana Polanco

**EN ÉSTE PARQUE MÁX 10 BOLETOS P/TRABAJADOR  
VERIFIQUE DISPONIBILIDAD, COSTOS Y/O VIGENCIAS ANTES DE  
ACUDIR AL SINDICATO, AL TEL. 5552416000 EXT. 2251, 2255**

**\*\*INFORMACIÓN SUJETA A CAMBIOS SIN PREVIO AVISO\*\***



**CHUCK E. CHEESE**

# COMBOS EJECUTIVOS

DE 13:00 A 15:00 HRS.

**INDIVIDUAL POR SOLO: \$119**

PIZZA INDIVIDUAL  
O ENSALADA

1 REFRESCO REFILL O  
1 BOTELLA DE AGUA

1 HELADO O  
1 CAFÉ AMERICANO



**AMIGOS POR SOLO: \$399**



PIZZA GRANDE  
12 REBANADAS

PAPAS A LA FRANCESA  
220 GRAMOS

4 REFRESCOS

4 HELADOS O  
4 CAFÉS AMERICANOS

VALIDO DE  
LUN-VIER.  
APLICA  
DIRECTAMENTE  
SOLO EN  
SUCURSALES DE  
CDMX Y GDL.  
NO ACUMULABLE  
CON OTRAS  
PROMOCIONES



**VALIDO DIRECTAMENTE EN SUCURSAL PRESENTANDO TU INE Y GAFETE O TARJETÓN QUE TE IDENTIFIQUE COMO TRABAJADOR IMSS-SNTSS Y MOSTRANDO ESTA PROMO EN TU CELULAR**

**\*\*INFORMACIÓN SUJETA A CAMBIOS SIN PREVIO AVISO\*\***

**FUNCIONES EN ABRIL**

**VIER 24; 20:00 HRS / SÁB 11, 18 Y 25; 16:00 HRS**

**DOM 05; 17:30 HRS / DOM 12 Y 19; 17:00 HRS**

**DOM 26 / 13:00 HRS**

**FUNCIONES EN MAYO**

**VIER 01, 22 Y 29; 20:00 HRS**

**SÁB 02, 16, 23 Y 30; 16:00 HRS.**

**TODOS LOS DOMINGOS / 17:00 HRS**



**VENTA DE BOLETOS:**  
**BERENICE REYES**  
 CEL. 55 2738-7693  
**SOFIA REYES**  
 CEL. 56 1345-9174  
**KAIS DIRI (SOLO WHATS)**  
 CEL. 55 3427-0070



**\* IDENTIFÍCATE COMO TRABAJADOR IMSS-SNTSS**

**\* HORARIO PARA LA COMPRA DE BOLETOS: LUNES A JUEVES DE 10:00 AM A 03:00 PM**

**TODOS LOS SÁBADOS DE ABRIL Y MAYO A LAS 19:30 EN FUNCIONES SIN LARA CAMPOS PRECIOS MÁS BAJOS EN LAS SECCIONES:**

SECCIÓN	TICKET-MASTER	IMSS-SNTSS
VIP 1	\$2,700	<b>\$1,500</b>
ORQ 1	\$2,200	<b>\$1,000</b>
MEZZ 1	\$1,450	<b>\$600</b>

SECCIÓN	TICKET-MASTER	IMSS-SNTSS
BANAMEX	\$3,200	<b>\$1,950</b>
VIP ORO	\$2,900	<b>\$1,750</b>
VIP 1	\$2,700	<b>\$1,650</b>
VIP 2	\$2,500	<b>\$1,500</b>
ORQ 1	\$2,200	<b>\$1,350</b>
ORQ 2	\$1,900	<b>\$1,150</b>
PREF 1	\$1,750	<b>\$1,050</b>
PREF 2	\$1,500	<b>\$900</b>
MEZZ 1	\$1,450	<b>\$850</b>
MEZZ 2	\$1,150	<b>\$700</b>

**CCT1 CENTRO CULTURAL TEATRO 1**  
 Av Chapultepec esq. Av. Cuauhtémoc,  
 Roma Nte., 06700, CDMX

**VERIFIQUE DISPONIBILIDAD, COSTOS Y/O VIGENCIAS DE ESTE EVENTO AL (LOS) NÚMERO(S) QUE APARECE(N) EN ÉSTA PUBLICIDAD YA QUE TODA LA INFORMACIÓN ESTA SUJETA A CAMBIOS SIN PREVIO AVISO.**

**\*\*INFORMACIÓN SUJETA A CAMBIOS SIN PREVIO AVISO\*\***

**INVITADA ESPECIAL  
LARA CAMPOS  
¡UNICAS FUNCIONES  
EN ABRIL!  
DOMINGO 05  
A LAS 13:00 HRS  
VIERNES 10 Y 17  
A LAS 20:00 HRS**



**VENTA DE BOLETOS:**

**BERENICE REYES**

**CEL. 55 2738-7693**

**SOFIA REYES**

**CEL. 56 1345-9174**

**KAIS DIRI (SOLO WHATS)**

**CEL. 55 3427-0070**



**\* IDENTIFÍCATE COMO  
TRABAJADOR IMSS-SNTSS**

**\* HORARIO PARA LA COMPRA  
DE BOLETOS: LUNES A JUEVES  
DE 10:00 AM A 03:00 PM**

**CCT1 CENTRO CULTURAL  
TEATRO 1**

**Av Chapultepec esq. Av. Cuauhtémoc,  
Roma Nte., 06700, CDMX**

SECCIÓN	TICKETMASTER	IMSS-SNTSS
VIP ORO	\$3,250	<b>\$2,250</b>
VIP 1	\$3,000	<b>\$2,100</b>
VIP 2	\$2,800	<b>\$1,950</b>
ORQ 1	\$2,500	<b>\$1,750</b>
ORQ 2	\$2,250	<b>\$1,550</b>
PREF 1	\$2,000	<b>\$1,400</b>
PREF 2	\$1,720	<b>\$1,200</b>

**VERIFIQUE DISPONIBILIDAD, COSTOS Y/O VIGENCIAS DE ESTE EVENTO  
AL (LOS) NÚMERO(S) QUE APARECE(N) EN ÉSTA PUBLICIDAD  
YA QUE TODA LA INFORMACIÓN ESTA SUJETA A CAMBIOS SIN PREVIO AVISO.**

**\*\*INFORMACIÓN SUJETA A CAMBIOS SIN PREVIO AVISO\*\***



**TODO ABRIL Y MAYO**  
**VIERNES / 20:00 HRS.**  
**SÁBADOS Y DOMINGOS**  
**A LAS 17:00 HRS**  
**(EXCEPTO DÍAS CON**  
**ELENCO MULTISTELAR)**

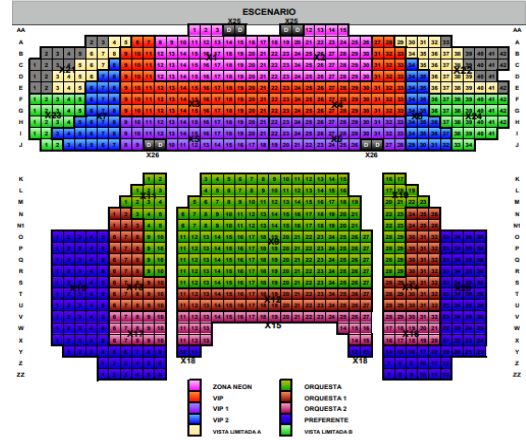

**VENTA DE BOLETOS:**  
**BERENICE REYES**  
**CEL. 55 2738-7693**  
**SOFIA REYES**  
**CEL. 56 1345-9174**  
**KAIS DIRI (SOLO WHATS)**  
**CEL. 55 3427-0070**



**\* IDENTIFÍCATE COMO**  
**TRABAJADOR IMSS-SNTSS**

SECCIÓN	TICKET-MASTER	IMSS-SNTSS
ZONA NEÓN	\$2,500	<b>\$1,000</b>
VIP	\$2,350	<b>\$900</b>
VIP 2	\$2,000	<b>\$800</b>
ORQ.	\$1,800	<b>\$600</b>
ORQ. 2	\$1,600	<b>\$400</b>
PREF.	\$1,200	<b>\$300</b>

**\* HORARIO PARA LA COMPRA**  
**DE BOLETOS: LUNES A JUEVES**  
**DE 10:00 AM A 03:00 PM**

**VENTA DIRECTA**  
**CON EL PROMOTOR**  
**\*\*ESTOS BOLETOS**  
**NO SE VENDEN EN**  
**EL SINDICATO\*\***

**TA** **TEATRO ALDAMA;**  
**C. Jose Rosas Moreno, San Rafael,**  
**Cuauhtémoc, 06470 Ciudad de México, CDMX**

**VERIFIQUE DISPONIBILIDAD, COSTOS Y/O VIGENCIAS DE ESTE EVENTO**  
**AL (LOS) NÚMERO(S) QUE APARECE(N) EN ÉSTA PUBLICIDAD**  
**YA QUE TODA LA INFORMACIÓN ESTA SUJETA A CAMBIOS SIN PREVIO AVISO.**

**\*\*INFORMACIÓN SUJETA A CAMBIOS SIN PREVIO AVISO\*\***



**TODO ABRIL Y MAYO**  
**JUEVES / 20:00 HRS**  
**SÁBADOS / 20:30 HRS**

**(EXCEPTO DÍAS CON ELENCO MULTIELSTAR)**

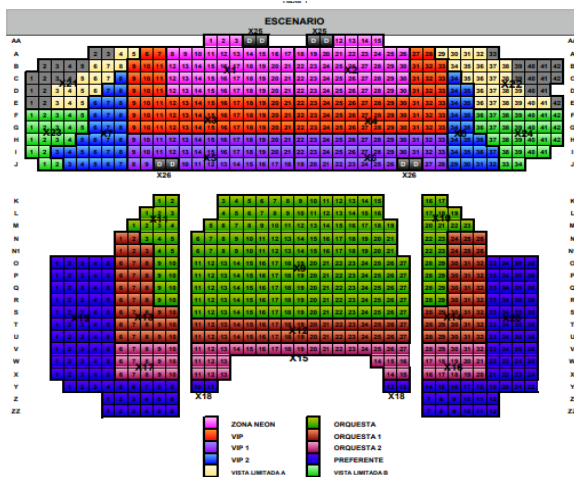

**VENTA DIRECTA CON EL PROMOTOR**  
**\*\*ESTOS BOLETOS NO SE VENDEN EN EL SINDICATO\*\***

**VENTA DE BOLETOS:**  
**BERENICE REYES**  
**CEL. 55 2738-7693**  
**SOFIA REYES**  
**CEL. 56 1345-9174**  
**KAIS DIRI (SOLO WHATS)**  
**CEL. 55 3427-0070**



**\* IDENTIFÍCATE COMO TRABAJADOR IMSS-SNTSS**

SECCIÓN	TICKET-MASTER	IMSS-SNTSS
ZONA NEÓN	\$2,200	<b>\$1,000</b>
VIP Y VIP 1	\$2,000	<b>\$900</b>
VIP 2	\$1,700	<b>\$800</b>
ORQ.	\$1,500	<b>\$600</b>
ORQ. 2	\$950	<b>\$400</b>
PREF.	\$800	<b>\$300</b>

**\* HORARIO PARA LA COMPRA DE BOLETOS:**  
 Pueden comprar boletos como máximo los días martes antes de las 2 pm de la semana en curso.



**TEATRO ALDAMA;**  
 C. Jose Rosas Moreno, San Rafael,  
 Cuauhtémoc, 06470 Ciudad de México, CDMX

**VERIFIQUE DISPONIBILIDAD, COSTOS Y/O VIGENCIAS DE ESTE EVENTO AL (LOS) NÚMERO(S) QUE APARECE(N) EN ÉSTA PUBLICIDAD YA QUE TODA LA INFORMACIÓN ESTA SUJETA A CAMBIOS SIN PREVIO AVISO.**

**\*\*INFORMACIÓN SUJETA A CAMBIOS SIN PREVIO AVISO\*\***



**CCT2**  
CENTRO CULTURAL  
TEATRO 2

**LA SEÑORA PRESIDENTA**

**VENTA DIRECTA  
CON EL PROMOTOR  
\*\*ESTOS BOLETOS  
NO SE VENDEN EN  
EL SINDICATO\*\***

**TODOS LOS  
DOMINGOS  
DE ABRIL  
A LAS  
17:00 HRS.**

**VENTA DE BOLETOS:  
BERENICE REYES  
CEL. 55 2738-7693  
SOFIA REYES  
CEL. 56 1345-9174  
KAIS DIRI (SOLO WHATS)  
CEL. 55 3427-0070**



**\* IDENTIFÍCATE COMO  
TRABAJADOR IMSS-SNTSS**

**\* HORARIO PARA LA COMPRA  
DE BOLETOS: LUNES A JUEVES  
DE 10:00 AM A 03:00 PM**

**CCT2** CENTRO CULTURAL  
**TEATRO 2** Av Chapultepec esq.  
Av. Cuauhtémoc,  
Roma Nte., 06700, CDMX

SECCIÓN	TICKET-MASTER	IMSS-SNTSS
KUMBALA	\$1,500	<b>\$700</b>
DIAMANTE	\$1,200	<b>\$550</b>
VIP	\$800	<b>\$400</b>
PREFERENTE	\$600	<b>\$300</b>

**VERIFIQUE DISPONIBILIDAD, COSTOS Y/O VIGENCIAS DE ESTE EVENTO  
AL (LOS) NÚMERO(S) QUE APARECE(N) EN ÉSTA PUBLICIDAD  
YA QUE TODA LA INFORMACIÓN ESTA SUJETA A CAMBIOS SIN PREVIO AVISO.**

**\*\*INFORMACIÓN SUJETA A CAMBIOS SIN PREVIO AVISO\*\***



**TODO ABRIL Y MAYO**  
**VIERNES / 20:00 HRS**  
**SÁBADOS / 19:00 HRS**

**CCT2** CENTRO CULTURAL  
**TEATRO 2** Av Chapultepec esq.  
 Av. Cuauhtémoc,  
 Roma Nte., 06700, CDMX

**VENTA DIRECTA  
 CON EL PROMOTOR  
 \*\*ESTOS BOLETOS  
 NO SE VENDEN EN  
 EL SINDICATO\*\***

**\* HORARIO PARA LA COMPRA  
 DE BOLETOS: LUNES A JUEVES  
 DE 10:00 AM A 03:00 PM**

**VENTA DE BOLETOS:  
 BERENICE REYES  
 CEL. 55 2738-7693  
 SOFIA REYES  
 CEL. 56 1345-9174  
 KAIS DIRI (SOLO WHATS)  
 CEL. 55 3427-0070**



**\* IDENTIFÍCATE COMO  
 TRABAJADOR IMSS-SNTSS**

SECCIÓN	TICKET-MASTER	IMSS-SNTSS
KUMBALA	\$2,700	<b>\$1,400</b>
DIAMANTE	\$2,500	<b>\$1,100</b>
VIP ORO	\$2,000	<b>\$900</b>
VIP	\$1,900	<b>\$800</b>
ORQUESTA	\$1,600	<b>\$700</b>
PREF 1	\$1,500	<b>\$600</b>
PREF 2	\$1,000	<b>\$400</b>

**VERIFIQUE DISPONIBILIDAD, COSTOS Y/O VIGENCIAS DE ESTE EVENTO  
 AL (LOS) NÚMERO(S) QUE APARECE(N) EN ÉSTA PUBLICIDAD  
 YA QUE TODA LA INFORMACIÓN ESTA SUJETA A CAMBIOS SIN PREVIO AVISO.**

**\*\*INFORMACIÓN SUJETA A CAMBIOS SIN PREVIO AVISO\*\***

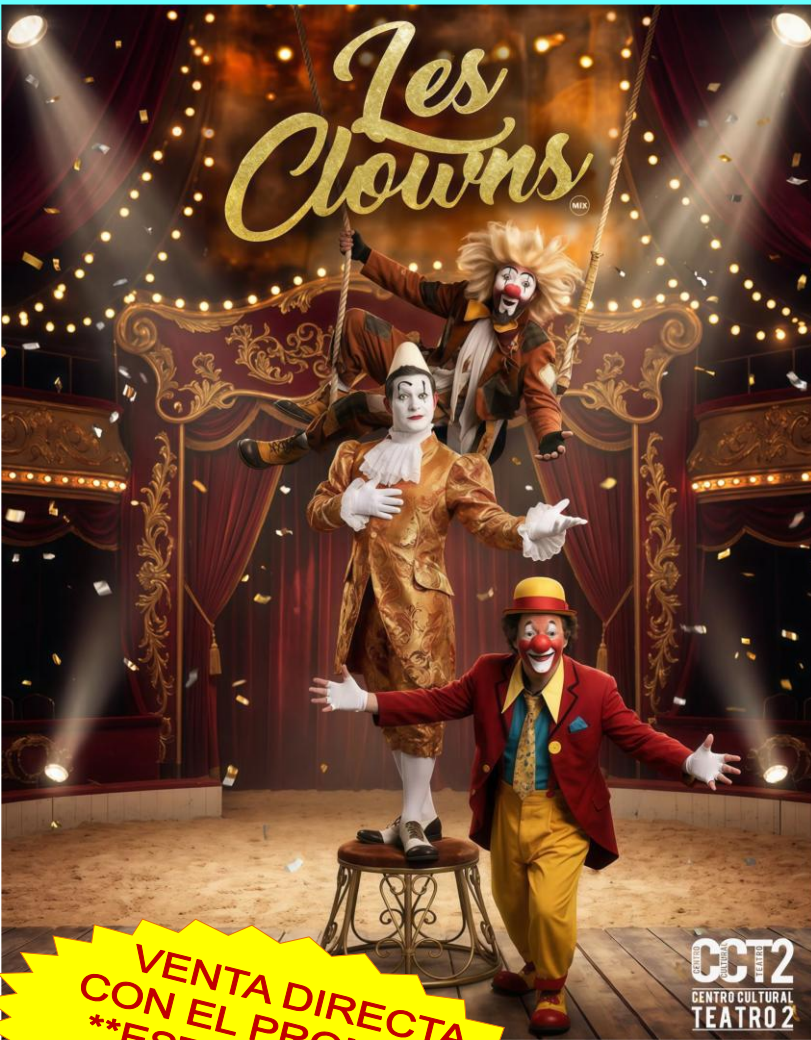

**FUNCIONES:**  
**JUEV 30 ABRIL**  
**17:00 Y 19:30 HRS**  
**SÁB 02 Y 09 MAYO**  
**11:00 Y 13:30 HRS**  
**DOM 03 Y 10 MAYO**  
**A LAS 11:00 HRS**

**VENTA DE BOLETOS:**  
**BERENICE REYES**  
**CEL. 55 2738-7693**  
**SOFIA REYES**  
**CEL. 56 1345-9174**  
**KAIS DIRI (SOLO WHATS)**  
**CEL. 55 3427-0070**



**\* IDENTIFÍCATTE COMO  
 TRABAJADOR IMSS-SNTSS**

**VENTA DIRECTA  
 CON EL PROMOTOR  
 \*\*ESTOS BOLETOS  
 NO SE VENDEN EN  
 EL SINDICATO\*\***

**\* HORARIO PARA LA COMPRA  
 DE BOLETOS: LUNES A JUEVES  
 DE 10:00 AM A 03:00 PM**

SECCIÓN	TICKET-MASTER	IMSS-SNTSS
KUMBALA	\$1,600	<b>\$800</b>
DIAMANTE	\$1,500	<b>\$700</b>
VIP ORO	\$1,200	<b>\$550</b>
VIP	\$1,000	<b>\$450</b>
ORQUESTA	\$800	<b>\$300</b>
PREF 1	\$600	<b>\$250</b>
PREF 2	\$500	<b>\$200</b>

**CCT2** CENTRO CULTURAL  
**TEATRO 2**  
 Av Chapultepec esq.  
 Av. Cuauhtémoc,  
 Roma Nte., 06700, CDMX

**VERIFIQUE DISPONIBILIDAD, COSTOS Y/O VIGENCIAS DE ESTE EVENTO  
 AL (LOS) NÚMERO(S) QUE APARECE(N) EN ÉSTA PUBLICIDAD  
 YA QUE TODA LA INFORMACIÓN ESTA SUJETA A CAMBIOS SIN PREVIO AVISO.**

**\*\*INFORMACIÓN SUJETA A CAMBIOS SIN PREVIO AVISO\*\***



**FUNCIONES EN MAYO:  
SÁBADOS 16 Y 23 Y  
DOMINGOS 17 Y 24  
A LAS  
11:00 Y 13:30 HRS**

**VENTA DE BOLETOS:  
BERENICE REYES  
CEL. 55 2738-7693  
SOFIA REYES  
CEL. 56 1345-9174  
KAIS DIRI (SOLO WHATS)  
CEL. 55 3427-0070**



**\* IDENTIFÍCATE COMO  
TRABAJADOR IMSS-SNTSS**

**VENTA DIRECTA  
CON EL PROMOTOR  
\*\*ESTOS BOLETOS  
NO SE VENDEN EN  
EL SINDICATO\*\***

**\* HORARIO PARA LA COMPRA  
DE BOLETOS: LUNES A JUEVES  
DE 10:00 AM A 03:00 PM**

SECCIÓN	TICKET-MASTER	IMSS-SNTSS
KUMBALA	\$1,300	<b>\$650</b>
DIAMANTE	\$1,100	<b>\$550</b>
VIP ORO	\$900	<b>\$450</b>
VIP	\$700	<b>\$350</b>
ORQUESTA	\$550	<b>\$250</b>
PREF 1	\$450	<b>\$200</b>

**CCT2 CENTRO CULTURAL TEATRO 2**  
Av Chapultepec esq.  
Av. Cuauhtémoc,  
Roma Nte., 06700, CDMX

**VERIFIQUE DISPONIBILIDAD, COSTOS Y/O VIGENCIAS DE ESTE EVENTO  
AL (LOS) NÚMERO(S) QUE APARECE(N) EN ÉSTA PUBLICIDAD  
YA QUE TODA LA INFORMACIÓN ESTA SUJETA A CAMBIOS SIN PREVIO AVISO.**

**\*\*INFORMACIÓN SUJETA A CAMBIOS SIN PREVIO AVISO\*\***

RIGO  
SARÁCHAGA  
PRODUCCIONES  
PRESENTA

Las  
Princesas

OSTER

Y SUS APUESTOS PRÍNCIPES

UN MUSICAL DE:  
RIGOBERTO SARÁCHAGA

ESTRENO 15 DE MARZO

PRECIO NORMAL

\$400

PRECIO SNTTS

\$200

DOMINGOS 1.30PM

TEATRO

ISMAEL RODRÍGUEZ

(SONORA 13, ROMA NTE)

RESERVA AL WHATSAPP 5518135117

EL DESCUENTO APLICA DIRECTAMENTE EN LA TAQUILLA DEL TEATRO.  
PRESENTANDO TU GAFETE Y/O TARJETÓN DE TRABAJADOR IMSS-SNTSS.  
BOLETOS SUJETOS A DISPONIBILIDAD

\*\*INFORMACIÓN SUJETA A CAMBIOS SIN PREVIO AVISO\*\*

QR68  
CASA  
Y COCINA

ECHOES  
ENTERTAINMENT

# 13 MINUTOS



TOP SECRET TOP SECRET TOP SECRET TOP SECRET

DESCUENTO DEL  
**55%**

13 PERSONAS, 13 PISTAS, SÓLO 13 MINUTOS...

## ¿LOGRARÁS SALIR?

TEATRO INMERSIVO

NORMAL TAQUILLA  
DE \$613

IMSS - SNTSS  
**\$276**

TEATRO ROYAL PEDREGAL;  
Anillo Periférico (Blvd Adolfo Ruiz Cortines) 4363,  
Col. Jardines En La Montaña, Tlalpan, 14210, CDMX

**VIERNES  
10 DE ABRIL  
HORARIOS:  
20:00 HRS  
21:00 HRS  
22:00 HRS  
23:00 HRS  
Y 24:00 HRS**

**CUPO LIMITADO A  
13 PERSONAS POR  
FUNCIÓN**

\* Para la compra  
de cualquier evento  
se requiere copia de  
identificación y del tarjetón

\* Venta de boletos en la  
Secretaría de Cultura  
\* Descuento **NO VALIDO**  
en taquilla

**LA DISPONIBILIDAD, COSTOS Y/O VIGENCIAS DE ÉSTA OBRA  
SE VERIFICA AL MOMENTO DE SU COMPRA, YA QUE  
TODA LA INFORMACIÓN ESTA SUJETA A CAMBIOS SIN PREVIO AVISO.**

**\*\*INFORMACIÓN SUJETA A CAMBIOS SIN PREVIO AVISO\*\***

**JUEVES**  
**09, 16, 23 Y 30**  
**DE**  
**ABRIL**  
**A LAS**  
**20:00 HRS.**



- \* **Venta de boletos en la Secretaría de Cultura**
- \* **Descuento NO VALIDO en taquilla**

\* Para la compra de cualquier evento se requiere copia de identificación y del tarjetón

GENERAL  
TICKETMASTER \$1,260  
A SOLO

IMSS - SNTSS  
**\$425** **R**

**NUEVO TEATRO LIBANÉS;**  
Barranca del Muerto, Crédito Constructor,  
Benito Juárez, 03940 Ciudad de México, CDMX

MejorTeatro 

**LA DISPONIBILIDAD, COSTOS Y/O VIGENCIAS DE ÉSTA OBRA SE VERIFICA AL MOMENTO DE SU COMPRA, YA QUE TODA LA INFORMACIÓN ESTA SUJETA A CAMBIOS SIN PREVIO AVISO.**

**\*\*INFORMACIÓN SUJETA A CAMBIOS SIN PREVIO AVISO\*\***

Morris Gilbert, MejorTeatro y  PRESENTAN A:

**CÉSAR BONO EN**

# DEFENDIENDO AL CAVERNÍCOLA

AUTOR ROB BECKER DIR. JAIME MATARREDONA

EL **MANUAL** PERFECTO  
PARA ENTENDER A TU **PAREJA**



**TODOS LOS LUNES  
DE ABRIL  
A LAS 20:00 HRS**

TICKETMASTER \$1,260  
A SOLO

IMSS - SNTSS

**\$425** 

- \* Venta de boletos en la Secretaría de Cultura
- \* Descuento **NO VALIDO** en taquilla

\* Para la compra de cualquier evento se requiere copia de identificación y del tarjetón

**NUEVO TEATRO LIBANÉS;**  
Barranca del Muerto, Crédito Constructor,  
Benito Juárez, 03940 Ciudad de México, CDMX



**LA DISPONIBILIDAD, COSTOS Y/O VIGENCIAS DE ÉSTA OBRA  
SE VERIFICA AL MOMENTO DE SU COMPRA, YA QUE  
TODA LA INFORMACIÓN ESTA SUJETA A CAMBIOS SIN PREVIO AVISO.**

**\*\*INFORMACIÓN SUJETA A CAMBIOS SIN PREVIO AVISO\*\***



**EN ABRIL:**  
**MIÉRCOLES 1°**  
**20:00 HRS**  
**JUEVES 02**  
**18:00 Y 20:00 HRS**  
**JUEVES 09, 16, 23 Y 30**  
**20:00 HRS**  
**VIERNES**  
**19:00 Y 21:00 HRS**  
**SÁBADOS**  
**18:00 Y 20:00 HRS**  
**DOMINGOS**  
**13:30 HRS.**

\* Para la compra de cualquier evento se requiere copia de identificación y del tarjetón

\* Venta de boletos en la Secretaría de Cultura  
\* Descuento **NO VALIDO** en taquilla

TICKETMASTER  
DE \$1,260

IMSS - SNTSS  
**\$550** **R**

MejorTeatro.com

**NUEVO TEATRO LIBANÉS;**  
Barranca del Muerto, Crédito Constructor,  
Benito Juárez, 03940 Ciudad de México, CDMX

**LA DISPONIBILIDAD, COSTOS Y/O VIGENCIAS DE ÉSTA OBRA SE VERIFICA AL MOMENTO DE SU COMPRA, YA QUE TODA LA INFORMACIÓN ESTA SUJETA A CAMBIOS SIN PREVIO AVISO.**

**\*\*INFORMACIÓN SUJETA A CAMBIOS SIN PREVIO AVISO\*\***

**¡CAMBIO DE CONSULTORIO!**

Banamex  
Presenta

UNA PRODUCCIÓN DE Morris Gilbert y MejorTeatro

DE LAURENT BAFFIE  
DIRECCIÓN LIA JELIN  
DIRECTOR REPOSITOR RAFA MAZA

VERSIÓN AL ESPAÑOL  
JULIAN QUINTANILLA

**TOCOT**

TODOS TENEMOS UNO ¿CUÁL ES EL TUYO?

CONTINUA...  
AHORA EN EL

**TEATRO  
ROYAL  
PEDREGAL**

TICKETMASTER  
DE \$1,121

IMSS - SNTSS  
**\$425** 

MejorTeatro 

TEATRO ROYAL PEDREGAL;  
Anillo Periférico (Blvd Adolfo Ruiz Cortines) 4363,  
Col. Jardines En La Montaña, Tlalpan, 14210, CDMX

**EN ABRIL:  
MIÉRCOLES 1°**

**20:00 HRS**

**JUEVES 02**

**18:00 Y 20:00 HRS**

**JUEVES 09, 16, 23 Y 30**

**20:00 HRS**

**VIERNES**

**19:00 Y 21:00 HRS**

**SÁBADOS**

**18:00 Y 20:00 HRS**

**DOMINGOS**

**13:30 HRS.**

\* Para la compra  
de cualquier evento  
se requiere copia de  
identificación y del tarjetón

\* Venta de boletos en la  
Secretaría de Cultura  
\* Descuento **NO VALIDO**  
en taquilla

**LA DISPONIBILIDAD, COSTOS Y/O VIGENCIAS DE ÉSTA OBRA  
SE VERIFICA AL MOMENTO DE SU COMPRA, YA QUE  
TODA LA INFORMACIÓN ESTA SUJETA A CAMBIOS SIN PREVIO AVISO.**

**\*\*INFORMACIÓN SUJETA A CAMBIOS SIN PREVIO AVISO\*\***



TEATRO CENTENARIO COYOACÁN

**citibanamex**  
PRESENTA

Una producción de **Morris Gilbert y  
MejorTeatro**



# Clue

EN TEATRO

El juego de la sospecha

TICKETMASTER  
DE \$1,260 A SOLO

IMSS - SNTSS  
**\$425** **R**

**MejorTeatro**.com

TEATRO CENTENARIO COYOACÁN;  
Centenario 159, Del Carmen, Coyoacán,  
04100 Ciudad de México, CDMX

**MIÉRCOLES 1°**

**20:00 HRS**

**JUEVES 02**

**18:00 Y 20:00 HRS**

**VIERNES 03 Y 10**

**19:00 Y 21:00 HRS**

**SÁBADOS 04 Y 11**

**18:00 Y 20:00 HRS**

**DOMINGOS 05 Y 12**

**13:30 Y 17:30 HRS.**

**¡FINAL DE TEMPORADA  
DOMINGO 12 ABRIL 2026!**

\* Para la compra  
de cualquier evento  
se requiere copia de  
identificación y del tarjetón

\* Venta de boletos en la  
Secretaría de Cultura  
\* Descuento **NO VALIDO**  
en taquilla

**LA DISPONIBILIDAD, COSTOS Y/O VIGENCIAS DE ÉSTA OBRA  
SE VERIFICA AL MOMENTO DE SU COMPRA, YA QUE  
TODA LA INFORMACIÓN ESTA SUJETA A CAMBIOS SIN PREVIO AVISO.**

**\*\*INFORMACIÓN SUJETA A CAMBIOS SIN PREVIO AVISO\*\***

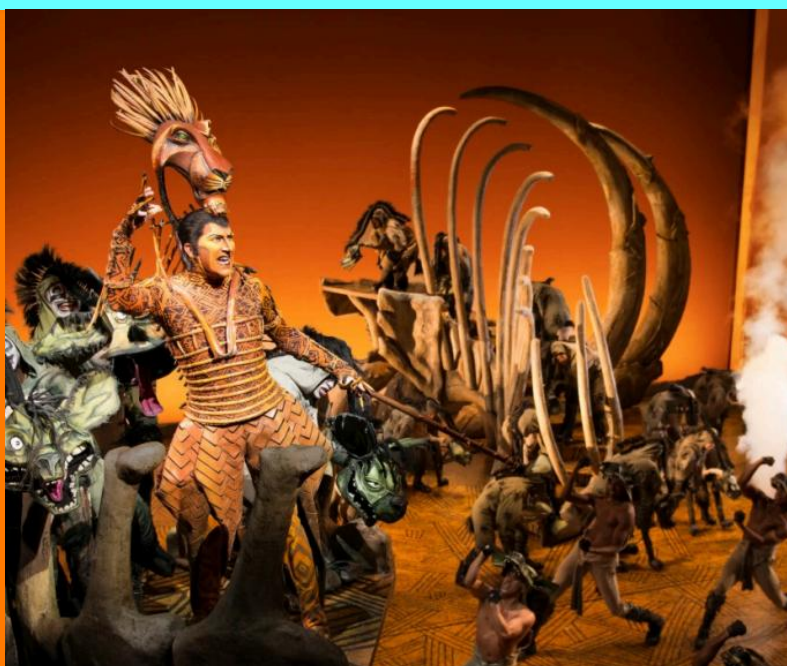

TICKETMASTER GOLDEN  
DE \$2,684 A SOLO

IMSS - SNTSS

**\$1,650**

**P**

**03 BOLETOS  
GOLDEN POR \$4,650**



TEATRO TELCEL;  
Blvd. Miguel de Cervantes Saavedra 386,  
Amp Granada, Miguel Hidalgo, 11529, CDMX

**DOMINGO 26 DE ABRIL  
A LAS 17:30 HRS**

**\* BOLETOS POR PEDIDO AL MENOS 1 SEMANA ANTES  
(SE DEJAN PAGADOS Y POSTERIORMENTE  
SE RECOGEN EN LA SECRETARÍA)**

**\*SOLICITA TUS BOLETOS CON ANTICIPACIÓN**

**\* Para la compra de cualquier  
evento se requiere copia de  
identificación y del tarjetón**

**\* Venta de boletos en la  
Secretaría de Cultura  
\* Descuento NO VALIDO  
en taquilla**

**LA DISPONIBILIDAD, COSTOS Y/O VIGENCIAS DE ÉSTA OBRA  
SE VERIFICA AL MOMENTO DE SU COMPRA, YA QUE  
TODA LA INFORMACIÓN ESTA SUJETA A CAMBIOS SIN PREVIO AVISO.**

**\*\*INFORMACIÓN SUJETA A CAMBIOS SIN PREVIO AVISO\*\***



**FUNCIONES  
EN ABRIL;  
VIER 10, 17 Y 24  
20:50 HRS.  
SÁB 11, 18 Y 25  
20:00 HRS  
DOM 12, 19 Y 26  
17:00 HRS.**

NORMAL  
GENERAL DE  
\$720 A SOLO

IMSS - SNTSS  
**\$599**  
R

- \* Venta de boletos en la Secretaría de Cultura
- \* Descuento NO VALIDO en taquilla



- \* Para la compra de cualquier evento se requiere copia de identificación y del tarjetón

TEATRO BROADWAY;  
Joaquín Velázquez de León No.31, Cuauhtémoc,  
CDMX 06470, Mexico.

**LA DISPONIBILIDAD, COSTOS Y/O VIGENCIAS DE ÉSTA OBRA  
SE VERIFICA AL MOMENTO DE SU COMPRA, YA QUE  
TODA LA INFORMACIÓN ESTA SUJETA A CAMBIOS SIN PREVIO AVISO.**

**\*\*INFORMACIÓN SUJETA A CAMBIOS SIN PREVIO AVISO\*\***

TEATRO JORGE NEGRETE

# QUÉ DESASTRE DE FUNCIÓN

NOISES OFF DE  
MICHAEL FRAYN  
DIRECCIÓN  
CRISTIAN MAGALONI  
TRADUCCIÓN  
ALFREDO MICHEL MODENESSI



★★★★★  
"LA COMEDIA  
MÁS DIVERTIDA  
JAMÁS ESCRITA"  
The Daily Telegraph  
NEW YORK POST

- \* Venta de boletos en la Secretaría de Cultura
- \* Descuento NO VALIDO en taquilla



EN ABRIL  
VIERNES

20:00 HRS

SÁBADOS

17:00 Y 20:30 HRS

DOMINGOS

17:30 HRS

SECCIÓN	TICKETPOINT	IMSS-SNTSS
VIP	\$1,003	<b>\$650</b>
ORO	\$741	<b>\$525</b>

\* Para la compra de cualquier evento se requiere copia de identificación y del tarjetón

TEATRO JORGE NEGRETE;  
Ignacio Manuel Altamirano 126, San Rafael,  
Cuauhtémoc, 06470 Ciudad de México, CDMX



LA DISPONIBILIDAD, COSTOS Y/O VIGENCIAS DE ÉSTA OBRA SE VERIFICA AL MOMENTO DE SU COMPRA, YA QUE TODA LA INFORMACIÓN ESTA SUJETA A CAMBIOS SIN PREVIO AVISO.

\*\*INFORMACIÓN SUJETA A CAMBIOS SIN PREVIO AVISO\*\*



\* Adolescentes  
y Adultos

**JUEVES 09 Y VIERNES 10 DE ABRIL  
A LAS 20:30 HRS**

NORMAL  
GENERAL DE  
\$600 A SOLO

IMSS - SNTSS  
**\$360**



TEATRO XOLA JULIO PRIETO;  
Eje 4 Sur 809, Col del Valle Nte, Benito Juárez,  
03103 Ciudad de México, CDMX

\* Para la compra de  
cualquier evento se requiere  
copia de  
identificación y del tarjetón

\* Venta de boletos en la  
Secretaría de Cultura  
\* Descuento **NO VALIDO**  
en taquilla

**LA DISPONIBILIDAD, COSTOS Y/O VIGENCIAS DE ÉSTA OBRA  
SE VERIFICA AL MOMENTO DE SU COMPRA, YA QUE  
TODA LA INFORMACIÓN ESTA SUJETA A CAMBIOS SIN PREVIO AVISO.**

**\*\*INFORMACIÓN SUJETA A CAMBIOS SIN PREVIO AVISO\*\***



**EN ABRIL; SÁBADOS 11 Y 18 Y DOMINGOS 12 Y 19  
A LAS 13:00 HRS**

NORMAL  
GENERAL DE  
\$440 A SOLO

IMSS - SNTSS  
**\$225**

**R**

TEATRO HIDALGO;  
Av. Hidalgo 23, Centro Histórico CDMX, Guerrero,  
Cuauhtémoc, 06300 Ciudad de México, CDMX

\* Para la compra de cualquier evento se requiere copia de identificación y del tarjetón

\* Venta de boletos en la Secretaría de Cultura  
\* Descuento **NO VALIDO** en taquilla

**LA DISPONIBILIDAD, COSTOS Y/O VIGENCIAS DE ÉSTA OBRA SE VERIFICA AL MOMENTO DE SU COMPRA, YA QUE TODA LA INFORMACIÓN ESTA SUJETA A CAMBIOS SIN PREVIO AVISO.**

**\*\*INFORMACIÓN SUJETA A CAMBIOS SIN PREVIO AVISO\*\***

ANDREW LLOYD WEBBER  
**EL FANTASMA  
 DE LA ÓPERA**



**TEATRO DE LOS INSURGENTES;**

**Av. Insurgentes Centro 1587, San José Insurgentes,  
 Benito Juárez, 03900 Ciudad de México, CDMX**

**MIÉRCOLES Y JUEVES  
 A LAS 20:00 HRS  
 DOMINGOS 13:00 HRS**

SECCIÓN	TAQUILLA	IMSS-SNTSS
VIP	\$3,348	<b>\$2,350</b>
PREF 1	\$2,852	<b>\$1,950</b>
PREF 2	\$2,356	<b>\$1,700</b>



**VIERNES / 20:00 HRS  
 SÁBADOS 17:00 Y 20:30 HRS  
 DOMINGOS 17:30 HRS**

SECCIÓN	TAQUILLA	IMSS-SNTSS
HSBC	\$3,844	<b>\$3,300</b>
VIP	\$3,348	<b>\$2,950</b>
PREF 1	\$2,852	<b>\$2,450</b>
PREF 2	\$2,356	<b>\$2,050</b>
PREF 3	\$1,860	<b>\$1,650</b>

**\* BOLETOS POR PEDIDO AL MENOS 1 SEMANA ANTES  
 (SE DEJAN PAGADOS Y POSTERIORMENTE SE RECOGEN EN LA SECRETARÍA)**

**\* SOLICITA TUS BOLETOS CON ANTICIPACIÓN**

**\* Para la compra de cualquier evento se requiere  
 copia de identificación y del tarjetón**

**\* Venta de boletos en la Secretaría de Cultura y Recreación**

**\* Descuento NO VALIDO en taquilla**



**LA DISPONIBILIDAD, COSTOS Y/O VIGENCIAS DE ÉSTA OBRA  
 SE VERIFICA AL MOMENTO DE SU COMPRA, YA QUE  
 TODA LA INFORMACIÓN ESTA SUJETA A CAMBIOS SIN PREVIO AVISO.**

**\*\*INFORMACIÓN SUJETA A CAMBIOS SIN PREVIO AVISO\*\***

GENERAL  
NORMAL DE  
\$250 A SOLO

IMSS - SNTSS

**\$200**

**R**

\* Venta de boletos  
en la Secretaría  
de Cultura,  
Recreación  
y Turismo



**DOMINGOS 05, 12 Y 19 DE ABRIL  
A LAS 13:00 HRS.**

\* Para la compra de cualquier evento  
se requiere copia de identificación y del tarjetón

\* Descuento NO valido en taquilla



**TEATRO VARSOVIA;  
Varsovia 9, Col. Juárez, Cuauhtémoc,  
06600 Ciudad de México, CDMX**

**LA DISPONIBILIDAD, COSTOS Y/O VIGENCIAS DE ÉSTA OBRA  
SE VERIFICA AL MOMENTO DE SU COMPRA, YA QUE  
TODA LA INFORMACIÓN ESTA SUJETA A CAMBIOS SIN PREVIO AVISO.**

**\*\*INFORMACIÓN SUJETA A CAMBIOS SIN PREVIO AVISO\*\***



CON LA PRIMERA ACTRIZ

**NORMA LAZARENO y BOTERO**

Actriz suplente: LAURA LUZ

Dirección: LAURA JERKOV

# MIÉRCOLES 08 Y 22 DE ABRIL A LAS 20:00 HRS.

SECCIÓN	TAQUILLA	IMSS-SNTSS
VIP	\$900	<b>\$350</b>
MEZZ	\$600	<b>\$300</b>



\* Para la compra de cualquier evento se requiere copia de identificación y del tarjetón



**TEATRO SILVIA PINAL;**  
Versalles 27, Juárez, Cuauhtémoc,  
06600 Ciudad de México, CDMX

\* Venta de boletos en la Secretaría de Cultura  
\* Descuento **NO VALIDO** en taquilla

**LA DISPONIBILIDAD, COSTOS Y/O VIGENCIAS DE ÉSTA OBRA SE VERIFICA AL MOMENTO DE SU COMPRA, YA QUE TODA LA INFORMACIÓN ESTA SUJETA A CAMBIOS SIN PREVIO AVISO.**

**\*\*INFORMACIÓN SUJETA A CAMBIOS SIN PREVIO AVISO\*\***



**EN ABRIL**  
**JUEVES**  
**09, 16, 23 Y 30**  
**A LAS**  
**20:00 HRS.**



SECCIÓN	TAQUILLA	IMSS-SNTSS
VIP	\$900	<b>\$460</b>
MEZZ	\$700	<b>\$380</b>

**TEATRO SILVIA PINAL;**  
**C. Versalles 27, Juárez, Cuauhtémoc,**  
**06600 Ciudad de México, CDMX**



\* Para la compra de cualquier evento se requiere copia de identificación y del tarjetón

\* **Venta de boletos en la Secretaría de Cultura**  
 \* **Descuento NO VALIDO en taquilla**

**LA DISPONIBILIDAD, COSTOS Y/O VIGENCIAS DE ÉSTA OBRA SE VERIFICA AL MOMENTO DE SU COMPRA, YA QUE TODA LA INFORMACIÓN ESTA SUJETA A CAMBIOS SIN PREVIO AVISO.**

**\*\*INFORMACIÓN SUJETA A CAMBIOS SIN PREVIO AVISO\*\***

**EN ABRIL**

**VIER 10, 17 Y 24  
19:00 Y 21:15 HRS  
SÁB 11, 18 Y 25  
18:00 Y 20:30 HRS  
DOM 12, 19 Y 26  
17:00 Y 19:00 HRS**



SECCIÓN	TICKETPOINT	IMSS-SNTSS
PLANTA BAJA	\$850	<b>\$600</b>
BALCÓN	\$600	<b>\$499</b>



**PROMOCIÓN P. BAJA  
4 X \$2,200**

- \* Venta de boletos en la Secretaría de Cultura
- \* Descuento NO VALIDO en taquilla

\* Para la compra de cualquier evento se requiere copia de identificación y del tarjetón

TEATRO MÉXICO, CENTRO TEATRAL MANOLO FABREGAS;  
C. Joaquín Velázquez de León 31, San Rafael, Cuauhtémoc,  
06470 Ciudad de México, CDMX



**LA DISPONIBILIDAD, COSTOS Y/O VIGENCIAS DE ÉSTA OBRA SE VERIFICA AL MOMENTO DE SU COMPRA, YA QUE TODA LA INFORMACIÓN ESTA SUJETA A CAMBIOS SIN PREVIO AVISO.**

**\*\*INFORMACIÓN SUJETA A CAMBIOS SIN PREVIO AVISO\*\***

GENERAL  
NORMAL DE  
\$300 A SOLO

IMSS - SNTSS

**\$195**

**R**

\* Venta de boletos  
en la Secretaría  
de Cultura,  
Recreación  
y Turismo

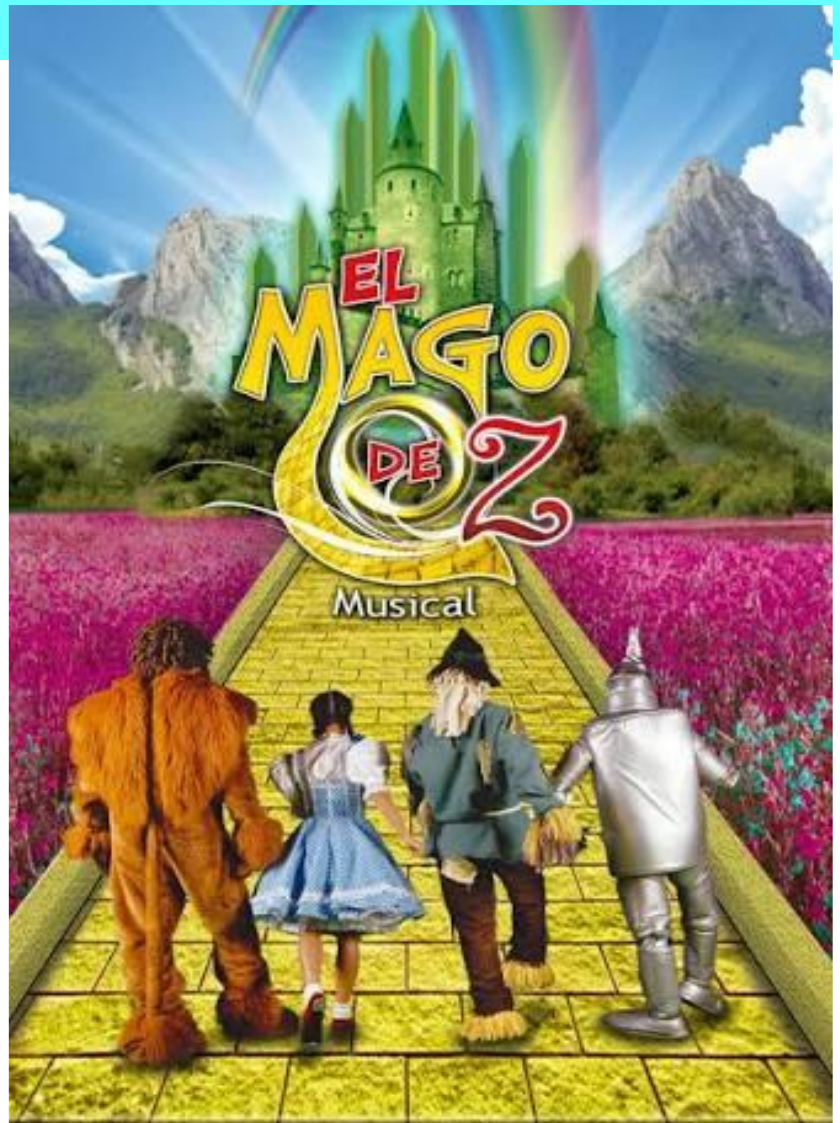

**SÁBADOS 18 Y 25 DE ABRIL A LAS 16:00 HRS**

\* Para la compra de cualquier evento  
se requiere copia de identificación y del tarjetón

\* Descuento NO valido en taquilla



NUEVO TEATRO TEPEYAC;  
Calz de Guadalupe 497, Col. Estrella,  
Gustavo A. Madero, 07810 Ciudad de México, CDMX

**LA DISPONIBILIDAD, COSTOS Y/O VIGENCIAS DE ÉSTA OBRA  
SE VERIFICA AL MOMENTO DE SU COMPRA, YA QUE  
TODA LA INFORMACIÓN ESTA SUJETA A CAMBIOS SIN PREVIO AVISO.**

**\*\*INFORMACIÓN SUJETA A CAMBIOS SIN PREVIO AVISO\*\***



**EN ABRIL**

**VIERNES / 19:00 Y 21:15,  
SABADOS / 18:00 Y 20:30  
DOMINGOS 17:00 Y 19:30**

**\* Para la compra de cualquier evento se requiere copia de identificación y del tarjetón**

**\* Venta de boletos en la Secretaría de Cultura, Recreación y Turismo**

SECCIÓN	TAQUILLA	IMSS-SNTSS
GRAL. PLANTA BAJA	\$912	<b>\$570</b>
BALCÓN	\$660	<b>\$450</b>



**TEATRO FERNANDO SOLER  
DEL CENTRO TEATRAL MANOLO FABREGAS;  
C. Joaquín Velázquez de León 31,  
San Rafael, Cuauhtémoc, 06470, CDMX**



**LA DISPONIBILIDAD, COSTOS Y/O VIGENCIAS DE ÉSTA OBRA SE VERIFICA AL MOMENTO DE SU COMPRA, YA QUE TODA LA INFORMACIÓN ESTA SUJETA A CAMBIOS SIN PREVIO AVISO.**

**\*\*INFORMACIÓN SUJETA A CAMBIOS SIN PREVIO AVISO\*\***

GENERAL  
NORMAL DE  
\$650 A SOLO

IMSS - SNTSS  
**\$350**

**R**

**EN ABRIL**  
**VIERNES 10**  
**20:30 HRS**  
**SÁBADOS 11**  
**18:00 Y 20:30 HRS**  
**DOMINGOS 12**  
**18:00 HRS**



**\* Venta de boletos en la Secretaría de Cultura,  
Recreación y Turismo**

**\* Para la compra de cualquier evento  
se requiere copia de identificación y del tarjetón**

**\* Descuento NO valido en taquilla**



**TEATRO HIDALGO;**  
**Av. Hidalgo 23, Centro Histórico de la Cdad. de México,**  
**Guerrero, Cuauhtémoc, 06300 Ciudad de México, CDMX**

**LA DISPONIBILIDAD, COSTOS Y/O VIGENCIAS DE ÉSTA OBRA  
SE VERIFICA AL MOMENTO DE SU COMPRA, YA QUE  
TODA LA INFORMACIÓN ESTA SUJETA A CAMBIOS SIN PREVIO AVISO.**

**\*\*INFORMACIÓN SUJETA A CAMBIOS SIN PREVIO AVISO\*\***



**SÁBADOS 11, 18 Y 25 DE ABRIL  
A LAS 20:00 HRS**

SECCIÓN	TAQUILLA	IMSS-SNTSS
PLATINO	\$1,100	<b>\$500</b>
ORO	\$880	<b>\$450</b>



**NUEVO TEATRO VERSALLES;  
Versalles 27 - Piso 4, Juárez, Cuauhtémoc,  
06600 Ciudad de México, CDMX**

\* Para la compra de cualquier evento se requiere copia de identificación y del tarjetón

\* **Venta de boletos en la Secretaría de Cultura**  
\* **Descuento NO VALIDO en taquilla**

**LA DISPONIBILIDAD, COSTOS Y/O VIGENCIAS DE ÉSTA OBRA SE VERIFICA AL MOMENTO DE SU COMPRA, YA QUE TODA LA INFORMACIÓN ESTA SUJETA A CAMBIOS SIN PREVIO AVISO.**

**\*\*INFORMACIÓN SUJETA A CAMBIOS SIN PREVIO AVISO\*\***

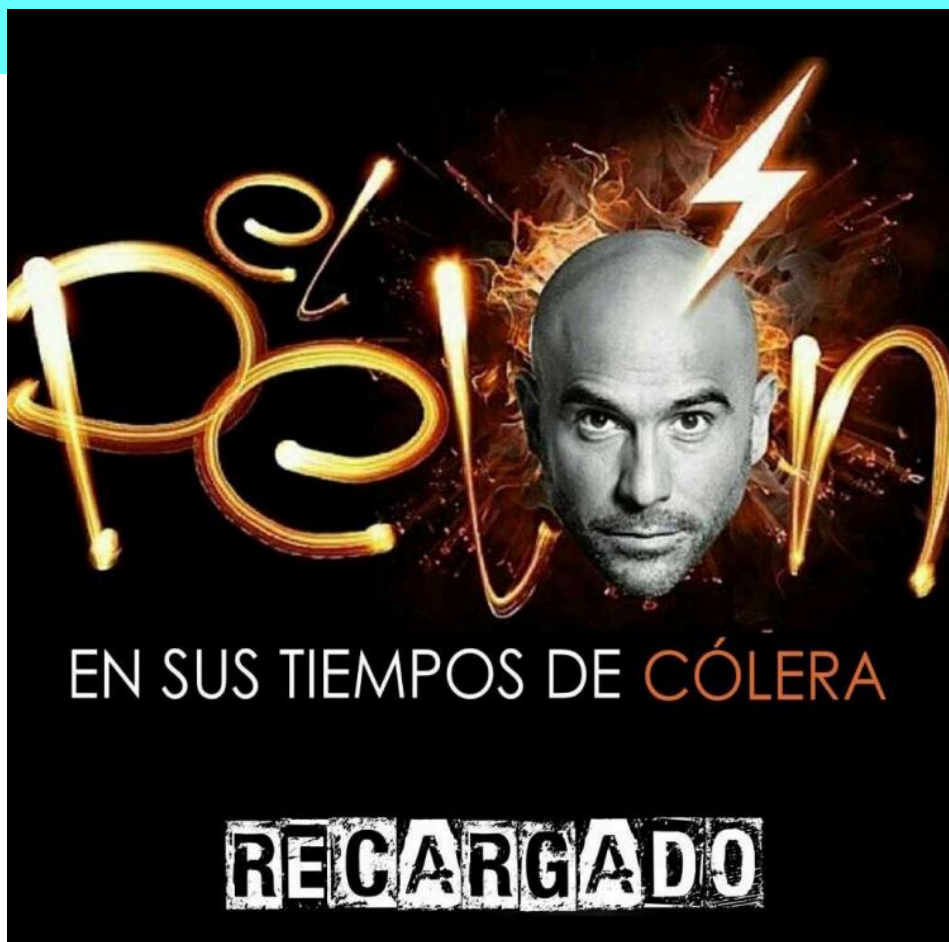

**VIERNES 10, 17 Y 24 DE ABRIL  
A LAS 20:30 HRS.**

SECCIÓN	TAQUILLA	IMSS-SNTSS
PLATINO	\$990	<b>\$499</b>
ORO	\$880	<b>\$399</b>

**D**

**NUEVO TEATRO VERSALLES;  
Versalles 27 - Piso 4, Juárez, Cuauhtémoc,  
06600 Ciudad de México, CDMX**

\* Para la compra de cualquier evento se requiere copia de identificación y del tarjetón

\* **Venta de boletos en la Secretaría de Cultura**  
\* **Descuento NO VALIDO en taquilla**

**LA DISPONIBILIDAD, COSTOS Y/O VIGENCIAS DE ÉSTA OBRA SE VERIFICA AL MOMENTO DE SU COMPRA, YA QUE TODA LA INFORMACIÓN ESTA SUJETA A CAMBIOS SIN PREVIO AVISO.**

**\*\*INFORMACIÓN SUJETA A CAMBIOS SIN PREVIO AVISO\*\***



**EN ABRIL:**  
**SÁB 11, 18 Y 25**  
**A LAS**  
**18:00 Y 20:30 HRS**  
**DOM 12, 19 Y 26**  
**A LAS**  
**18:00 HRS**

SECCIÓN	TICKETPOINT	IMSS-SNTSS
VIP	\$600	<b>\$395</b>
PREF	\$500	<b>\$340</b>



- \* Venta de boletos en la Secretaría de Cultura
- \* Descuento **NO VALIDO** en taquilla

**\* Para la compra de cualquier evento se requiere copia de identificación y del tarjetón**

**TEATRO SAN JERÓNIMO;**  
 Periférico Sur, Cir. Unidad Independencia 3400,  
 San Jerónimo Lídice, M. Contreras, 10100, CDMX



**LA DISPONIBILIDAD, COSTOS Y/O VIGENCIAS DE ÉSTA OBRA SE VERIFICA AL MOMENTO DE SU COMPRA, YA QUE TODA LA INFORMACIÓN ESTA SUJETA A CAMBIOS SIN PREVIO AVISO.**

**\*\*INFORMACIÓN SUJETA A CAMBIOS SIN PREVIO AVISO\*\***



**JUEVES 14  
DE MAYO  
A LAS  
20:00 HRS**



**\* BOLETOS POR PEDIDO AL MENOS 1 SEMANA ANTES  
(SE DEJAN PAGADOS Y POSTERIORMENTE  
SE RECOGEN EN LA SECRETARÍA)**

**\*SOLICITA TUS BOLETOS CON ANTICIPACIÓN**

SECCIÓN	TAQUILLA	IMSS-SNTSS
ZONA FAN	\$1,500	<b>\$1,250</b>
PISTA GENERAL	\$1,200	<b>\$1,000</b>



**\* Para la compra de cualquier evento  
se requiere copia de  
identificación y del tarjetón**

**\* Venta de boletos en la  
Secretaría de Cultura**

**\* Descuento NO VALIDO  
en taquilla**

**PEPSI CENTER;  
Dakota s/n, Nápoles, Benito Juárez, 03810  
Ciudad de México, CDMX**

**LA DISPONIBILIDAD, COSTOS Y/O VIGENCIAS DE ÉSTA OBRA  
SE VERIFICA AL MOMENTO DE SU COMPRA, YA QUE  
TODA LA INFORMACIÓN ESTA SUJETA A CAMBIOS SIN PREVIO AVISO.**

**\*\*INFORMACIÓN SUJETA A CAMBIOS SIN PREVIO AVISO\*\***

GENERAL  
NORMAL DE  
\$672 A SOLO

IMSS - SNTSS

**\$370**

**R**

\* Venta de boletos  
en la Secretaría  
de Cultura,  
Recreación  
y Turismo

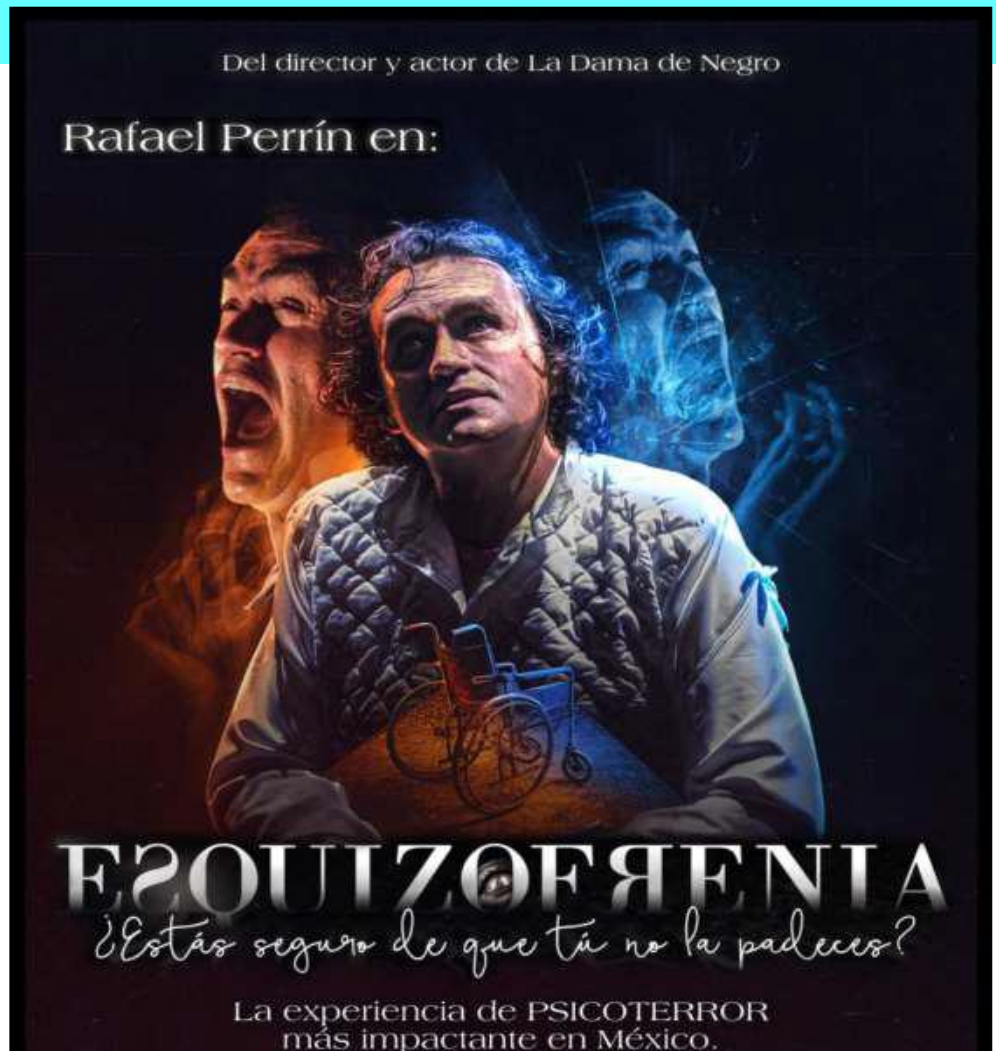

**EN ABRIL; MIÉRCOLES 15, 22 Y 29  
JUEVES 23 Y 30 A LAS 20:30 HRS**



\* Para la compra de cualquier evento  
se requiere copia de  
identificación y del tarjetón

**TEATRO ENRIQUE LIZALDE;  
Héroes del 47 122, San Mateo, Coyoacán,  
04120 Ciudad de México, CDMX**

**LA DISPONIBILIDAD, COSTOS Y/O VIGENCIAS DE ÉSTA OBRA  
SE VERIFICA AL MOMENTO DE SU COMPRA, YA QUE  
TODA LA INFORMACIÓN ESTA SUJETA A CAMBIOS SIN PREVIO AVISO.**

**\*\*INFORMACIÓN SUJETA A CAMBIOS SIN PREVIO AVISO\*\***



¿VAS A VENIR  
O TIENES MIEDO?

EN ABRIL:  
VIER / 20:30 HRS  
SÁBADOS  
18:00 Y 20:30 HRS.  
DOM / 18:00 HRS.

**¡30**

PROMOCIÓN  
4 X \$1,200

AÑOS  
DE TERROR!

NORMAL GENERAL \$600

IMSS  
SNTSS

A SOLO  
**\$350**



- \* Venta de boletos en la Secretaría de Cultura
- \* Descuento NO VALIDO en taquilla
- \* Para la compra de cualquier evento se requiere copia de identificación y del tarjetón

TEATRO 11 DE JULIO;  
C. Dr. José María Vértiz 668, Narvarte Poniente,  
Benito Juárez, 03023 Ciudad de México, CDMX



LA DISPONIBILIDAD, COSTOS Y/O VIGENCIAS DE ÉSTA OBRA  
SE VERIFICA AL MOMENTO DE SU COMPRA, YA QUE  
TODA LA INFORMACIÓN ESTA SUJETA A CAMBIOS SIN PREVIO AVISO.

\*\*INFORMACIÓN SUJETA A CAMBIOS SIN PREVIO AVISO\*\*

GENERAL  
NORMAL DE  
\$450 A SOLO

IMSS - SNTSS  
**\$330**  
D

\* Venta de boletos  
en la Secretaría  
de Cultura,  
Recreación  
y Turismo



**EN ABRIL; JUEVES 09, 16, 23 Y 30 A LAS 20:00 HRS,  
SÁBADOS 18 Y 26 A LAS 18:00 HRS.**

\* Para la compra de cualquier evento  
se requiere copia de  
identificación y del tarjetón

\* Descuento NO valido en taquilla



**TEATRO TEPEYAC CARMEN MONTEJO;  
Calz de Guadalupe 497, Col. Estrella,  
Gustavo A. Madero, 07810, CDMX**

**LA DISPONIBILIDAD, COSTOS Y/O VIGENCIAS DE ÉSTA OBRA  
SE VERIFICA AL MOMENTO DE SU COMPRA, YA QUE  
TODA LA INFORMACIÓN ESTA SUJETA A CAMBIOS SIN PREVIO AVISO.**

**\*\*INFORMACIÓN SUJETA A CAMBIOS SIN PREVIO AVISO\*\***



**EN ABRIL:  
VIERNES 10 Y 17  
A LAS 20:30 HRS.  
DOMINGOS 12 Y 19  
A LAS 18:30 HRS**

**\* Para la compra de cualquier evento se requiere copia de identificación y del tarjetón**

**\* Venta de boletos en la Secretaría de Cultura,**

**Recreación y Turismo**

**D**

SECCIÓN	TAQUILLA	IMSS-SNTSS
VIP	\$550	<b>\$400</b>
VIP 1	\$450	<b>\$330</b>
PLANTA ALTA	\$350	<b>\$260</b>



**TEATRO TEPEYAC CARMEN MONTEJO;  
Calz de Guadalupe 497, Col. Estrella,  
Gustavo A. Madero, 07810, CDMX**

**LA DISPONIBILIDAD, COSTOS Y/O VIGENCIAS DE ÉSTA OBRA SE VERIFICA AL MOMENTO DE SU COMPRA, YA QUE TODA LA INFORMACIÓN ESTA SUJETA A CAMBIOS SIN PREVIO AVISO.**

**\*\*INFORMACIÓN SUJETA A CAMBIOS SIN PREVIO AVISO\*\***

**EN ABRIL;  
SÁBADO 25  
A LAS  
20:30 HRS.  
DOMINGO 26  
A LAS  
12:00 HRS**



**\* Venta de boletos  
en la Secretaría  
de Cultura,  
Recreación  
y Turismo**



SECCIÓN	TAQUILLA	IMSS-SNTSS
VIP	\$600	<b>\$480</b>
VIP 1	\$500	<b>\$400</b>
PREF	\$400	<b>\$330</b>
LUNETAS	\$300	<b>\$240</b>

**\* Para la compra de cualquier evento  
se requiere copia de identificación y del tarjetón**

**\* Descuento NO valido en taquilla**



**TEATRO TEPEYAC CARMEN MONTEJO;  
Calz de Guadalupe 497, Col. Estrella,  
Gustavo A. Madero, 07810, CDMX**

**LA DISPONIBILIDAD, COSTOS Y/O VIGENCIAS DE ÉSTA OBRA  
SE VERIFICA AL MOMENTO DE SU COMPRA, YA QUE  
TODA LA INFORMACIÓN ESTA SUJETA A CAMBIOS SIN PREVIO AVISO.**

**\*\*INFORMACIÓN SUJETA A CAMBIOS SIN PREVIO AVISO\*\***

GENERAL  
NORMAL DE  
\$500 A SOLO

IMSS - SNTSS  
**\$275**

**R**

\* Venta de boletos  
en la Secretaría  
de Cultura,  
Recreación  
y Turismo



**DOMINGOS 12, 19 Y 26 DE ABRIL  
A LAS 18:30 HRS.**

\* Para la compra de cualquier evento  
se requiere copia de identificación y del tarjetón

\* Descuento NO valido en taquilla



**TEATRO ENRIQUE LIZALDE;  
Heroes del 47 122, San Mateo, Coyoacán,  
04120 Ciudad de México, CDMX**

**LA DISPONIBILIDAD, COSTOS Y/O VIGENCIAS DE ÉSTA OBRA  
SE VERIFICA AL MOMENTO DE SU COMPRA, YA QUE  
TODA LA INFORMACIÓN ESTA SUJETA A CAMBIOS SIN PREVIO AVISO.**

**\*\*INFORMACIÓN SUJETA A CAMBIOS SIN PREVIO AVISO\*\***

**EN  
ABRIL:  
VIERNES  
10 Y 17  
A LAS  
20:45 HRS.**



**D**

SECCIÓN	TAQUILLA	IMSS-SNTSS
VIP	\$550	<b>\$420</b>
PREF 1	\$450	<b>\$380</b>

- \* Venta de boletos en la Secretaría de Cultura
- \* Descuento NO VALIDO en taquilla

**\* Para la compra de cualquier evento se requiere copia de identificación y del tarjetón**

**FORO LENIN;  
Merida 98, Roma Nte., Cuauhtémoc,  
06700 Ciudad de México, CDMX**



**LA DISPONIBILIDAD, COSTOS Y/O VIGENCIAS DE ÉSTA OBRA SE VERIFICA AL MOMENTO DE SU COMPRA, YA QUE TODA LA INFORMACIÓN ESTA SUJETA A CAMBIOS SIN PREVIO AVISO.**

**\*\*INFORMACIÓN SUJETA A CAMBIOS SIN PREVIO AVISO\*\***

Soltera  
PERO NO PARA  
Cualquiera

**SÁBADOS  
11 Y 18  
DE ABRIL  
A LAS  
20:00 HRS.**

SECCIÓN	TAQUILLA	IMSS-SNTSS
VIP	\$550	<b>\$420</b>
PREF 1	\$450	<b>\$380</b>

**D**

- \* Venta de boletos en la Secretaría de Cultura
- \* Descuento NO VALIDO en taquilla

**\* Para la compra de cualquier evento se requiere copia de identificación y del tarjetón**

**FORO LENIN;  
Merida 98, Roma Nte., Cuauhtémoc,  
06700 Ciudad de México, CDMX**



**LA DISPONIBILIDAD, COSTOS Y/O VIGENCIAS DE ÉSTA OBRA SE VERIFICA AL MOMENTO DE SU COMPRA, YA QUE TODA LA INFORMACIÓN ESTA SUJETA A CAMBIOS SIN PREVIO AVISO.**

**\*\*INFORMACIÓN SUJETA A CAMBIOS SIN PREVIO AVISO\*\***

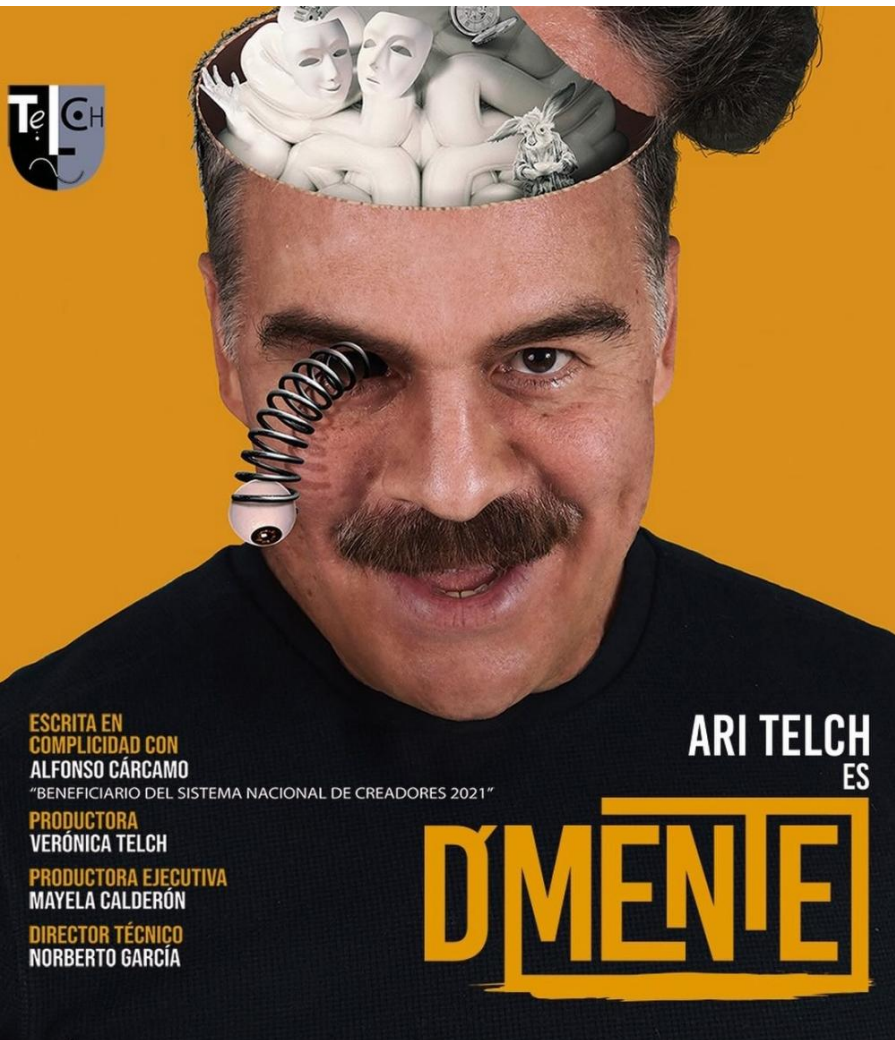

**VIERNES  
23 DE  
MAYO  
A LAS  
19:00 HRS.**

SECCIÓN	TAQUILLA	IMSS-SNTSS
PLATINO	\$920	<b>\$750</b>
ORO	\$805	<b>\$670</b>
PLATA	\$690	<b>\$575</b>

**D**

**\* Venta de boletos en la Secretaría de Cultura**

**\* Descuento NO VALIDO en taquilla**

**\* Para la compra de cualquier evento se requiere copia de identificación y del tarjetón**

**TEATRO LAS TORRES DE SATELITE;  
Cto. Circunvalación Ote. 10, cd. Satélite,  
53100 Naucalpan de Juárez, Méx.**



**LA DISPONIBILIDAD, COSTOS Y/O VIGENCIAS DE ÉSTA OBRA  
SE VERIFICA AL MOMENTO DE SU COMPRA, YA QUE  
TODA LA INFORMACIÓN ESTA SUJETA A CAMBIOS SIN PREVIO AVISO.**

**\*\*INFORMACIÓN SUJETA A CAMBIOS SIN PREVIO AVISO\*\***



**EN ABRIL**

**JUEV / 20:30 HRS.**

**VIER / 19:00 HRS.**

**SÁB 18 / 18:00 HRS.**

**DOM 26 / 17:00 HRS.**

NORMAL  
GENERAL DE  
\$650 A SOLO

IMSS - SNTSS  
**\$440** **R**

- \* Venta de boletos en la Secretaría de Cultura
- \* Descuento NO VALIDO en taquilla

**\* Para la compra de cualquier evento se requiere copia de identificación y del tarjetón**

TEATRO RENACIMIENTO, CENTRO TEATRAL MANOLO FABREGAS;  
C. Joaquín Velázquez de León 29, San Rafael, Cuauhtémoc,  
06470 Cuauhtémoc, CDMX



**LA DISPONIBILIDAD, COSTOS Y/O VIGENCIAS DE ÉSTA OBRA SE VERIFICA AL MOMENTO DE SU COMPRA, YA QUE TODA LA INFORMACIÓN ESTA SUJETA A CAMBIOS SIN PREVIO AVISO.**

**\*\*INFORMACIÓN SUJETA A CAMBIOS SIN PREVIO AVISO\*\***

TEATRO SOGEM  
WILBERTO CANTÓN  
JOSÉ MARÍA VELASCO 59, SAN JOSÉ INSURGENTES, CDMX

EL CLÁSICO DE JODOROWSKY

# EL JUEGO QUE TODOS JUGAMOS

## ¡REGRESAMOS!

**TODO  
ABRIL;  
VIERNES  
20:30 HRS.  
SÁBADOS  
Y DOMINGOS  
18:00 HRS.**

NORMAL  
GENERAL DE  
\$660 A SOLO

IMSS - SNTSS  
**\$450**  
R



- \* Venta de boletos en la Secretaría de Cultura
- \* Descuento NO VALIDO en taquilla

**\* Para la compra de cualquier evento se requiere copia de identificación y del tarjetón**

TEATRO SOGEM WILBERTO CANTÓN;  
José María Velasco 59, San José Insurgentes,  
Benito Juárez, 03900 Ciudad de México, CDMX

**LA DISPONIBILIDAD, COSTOS Y/O VIGENCIAS DE ÉSTA OBRA SE VERIFICA AL MOMENTO DE SU COMPRA, YA QUE TODA LA INFORMACIÓN ESTA SUJETA A CAMBIOS SIN PREVIO AVISO.**

**\*\*INFORMACIÓN SUJETA A CAMBIOS SIN PREVIO AVISO\*\***

GENERAL  
NORMAL DE  
\$450 A SOLO

IMSS - SNTSS  
**\$330**  
D

\* Venta de boletos  
en la Secretaría  
de Cultura,  
Recreación  
y Turismo



**SÁBADOS DE ABRIL  
A LAS 18:00 HRS.**

\* Para la compra de cualquier evento  
se requiere copia de  
identificación y del tarjetón

\* Descuento NO valido en taquilla



**TEATRO TEPEYAC CARMEN MONTEJO;  
Calz de Guadalupe 497, Col. Estrella,  
Gustavo A. Madero, 07810, CDMX**

**LA DISPONIBILIDAD, COSTOS Y/O VIGENCIAS DE ÉSTA OBRA  
SE VERIFICA AL MOMENTO DE SU COMPRA, YA QUE  
TODA LA INFORMACIÓN ESTA SUJETA A CAMBIOS SIN PREVIO AVISO.**

**\*\*INFORMACION SUJETA A CAMBIOS SIN PREVIO AVISO\*\***



# DOMINGOS DE ABRIL A LAS 12:00 HRS

NORMAL  
GENERAL DE  
\$300 A SOLO



IMSS - SNTSS  
**\$230** <sup>D</sup>

TEATRO TEPEYAC CARMEN MONTEJO;  
Calz de Guadalupe 497, Col. Estrella,  
Gustavo A. Madero, 07810, CDMX

- \* Para la compra de cualquier evento se requiere copia de identificación y del tarjetón
- \* Descuento NO valido en taquilla
- \* **Venta de boletos en la Secretaría de Cultura**
- \* **Descuento NO VALIDO en taquilla**

**LA DISPONIBILIDAD, COSTOS Y/O VIGENCIAS DE ÉSTA OBRA SE VERIFICA AL MOMENTO DE SU COMPRA, YA QUE TODA LA INFORMACIÓN ESTA SUJETA A CAMBIOS SIN PREVIO AVISO.**

**\*\*INFORMACIÓN SUJETA A CAMBIOS SIN PREVIO AVISO\*\***

**GRAN REESTRENO**

**TORT**  
PRODUCCIONES  
presenta

TE CUENTO  
EL CUENTO DE

**EL PRINCIPE RANA**

EL MUSICAL



**PROMOCIÓN**  
**4 x \$680**  
\*SUJETO A DISPONIBILIDAD

master.com.mx



**TODOS LOS SÁBADOS DE ABRIL A LAS 12:00 HRS**

NORMAL  
GENERAL DE  
\$440 A SOLO

IMSS - SNTSS  
**\$190**



\* Para la compra de cualquier evento se requiere copia de identificación y del tarjetón

\* **Venta de boletos en la Secretaría de Cultura**  
\* **Descuento NO VALIDO en taquilla**

TEATRO ENRIQUE LIZALDE;  
Héroes del 47 122, San Mateo, Coyoacán,  
04120 Ciudad de México, CDMX

**LA DISPONIBILIDAD, COSTOS Y/O VIGENCIAS DE ÉSTA OBRA SE VERIFICA AL MOMENTO DE SU COMPRA, YA QUE TODA LA INFORMACIÓN ESTA SUJETA A CAMBIOS SIN PREVIO AVISO.**

**\*\*INFORMACIÓN SUJETA A CAMBIOS SIN PREVIO AVISO\*\***



# TODOS LOS DOMINGOS DE ABRIL A LAS 12:00 HRS



PRECIO ESPECIAL  
GENERAL \$440  
A SOLO

**PROMOCIÓN**  
**4 x \$680**  
\*SUJETO A DISPONIBILIDAD

IMSS - SNTSS

**\$190**

**D**

TEATRO TELÓN DE ASFALTO;  
Perpetua 4, San José Insurgentes,  
Benito Juárez, 03900 Ciudad de México, CDMX

\* Para la compra  
de cualquier evento  
se requiere copia de  
identificación y del tarjetón

\* Venta de boletos en la  
Secretaría de Cultura  
\* Descuento **NO VALIDO**  
en taquilla

**LA DISPONIBILIDAD, COSTOS Y/O VIGENCIAS DE ÉSTA OBRA  
SE VERIFICA AL MOMENTO DE SU COMPRA, YA QUE  
TODA LA INFORMACIÓN ESTA SUJETA A CAMBIOS SIN PREVIO AVISO.**

**\*\*INFORMACIÓN SUJETA A CAMBIOS SIN PREVIO AVISO\*\***

**TODOS LOS  
DOMINGOS DE  
ABRIL  
A LAS  
14:00 HRS**



PRECIO ESPECIAL  
GENERAL \$440  
A SOLO

**PROMOCIÓN**  
**4 x \$680**  
\*SUJETO A DISPONIBILIDAD

IMSS - SNTSS  
**\$190**

**D**

TEATRO TELÓN DE ASFALTO;  
Perpetua 4, San José Insurgentes,  
Benito Juárez, 03900 Ciudad de México, CDMX

\* Para la compra  
de cualquier evento  
se requiere copia de  
identificación y del tarjetón

\* Venta de boletos en la  
Secretaría de Cultura  
\* Descuento **NO VALIDO**  
en taquilla

**LA DISPONIBILIDAD, COSTOS Y/O VIGENCIAS DE ÉSTA OBRA  
SE VERIFICA AL MOMENTO DE SU COMPRA, YA QUE  
TODA LA INFORMACIÓN ESTA SUJETA A CAMBIOS SIN PREVIO AVISO.**

**\*\*INFORMACIÓN SUJETA A CAMBIOS SIN PREVIO AVISO\*\***



**EN ABRIL**  
**VIERNES**  
**18:15 Y 21:15 HRS**  
**SÁBADOS**  
**18:00 Y 21:15 HRS**  
**DOMINGOS**  
**16:30 Y 18:45 HRS**

SECCIÓN	TAQUILLA	IMSS-SNTSS
LUNETAS PLANTA BAJA	\$1,600	<b>\$1,400</b>
MEZZ. PLANTA ALTA	\$1,200	<b>\$1,050</b>



\* Venta de boletos en la Secretaría de Cultura

\* Descuento NO VALIDO en taquilla

\* Para la compra de cualquier evento se requiere copia de identificación y del tarjetón

**TEATRO SAN RAFAEL;**  
**Virginia Fábregas 40, San Rafael,**  
**Cuauhtémoc, 06470, CDMX**



**LA DISPONIBILIDAD, COSTOS Y/O VIGENCIAS DE ÉSTA OBRA SE VERIFICA AL MOMENTO DE SU COMPRA, YA QUE TODA LA INFORMACIÓN ESTA SUJETA A CAMBIOS SIN PREVIO AVISO.**

**\*\*INFORMACIÓN SUJETA A CAMBIOS SIN PREVIO AVISO\*\***

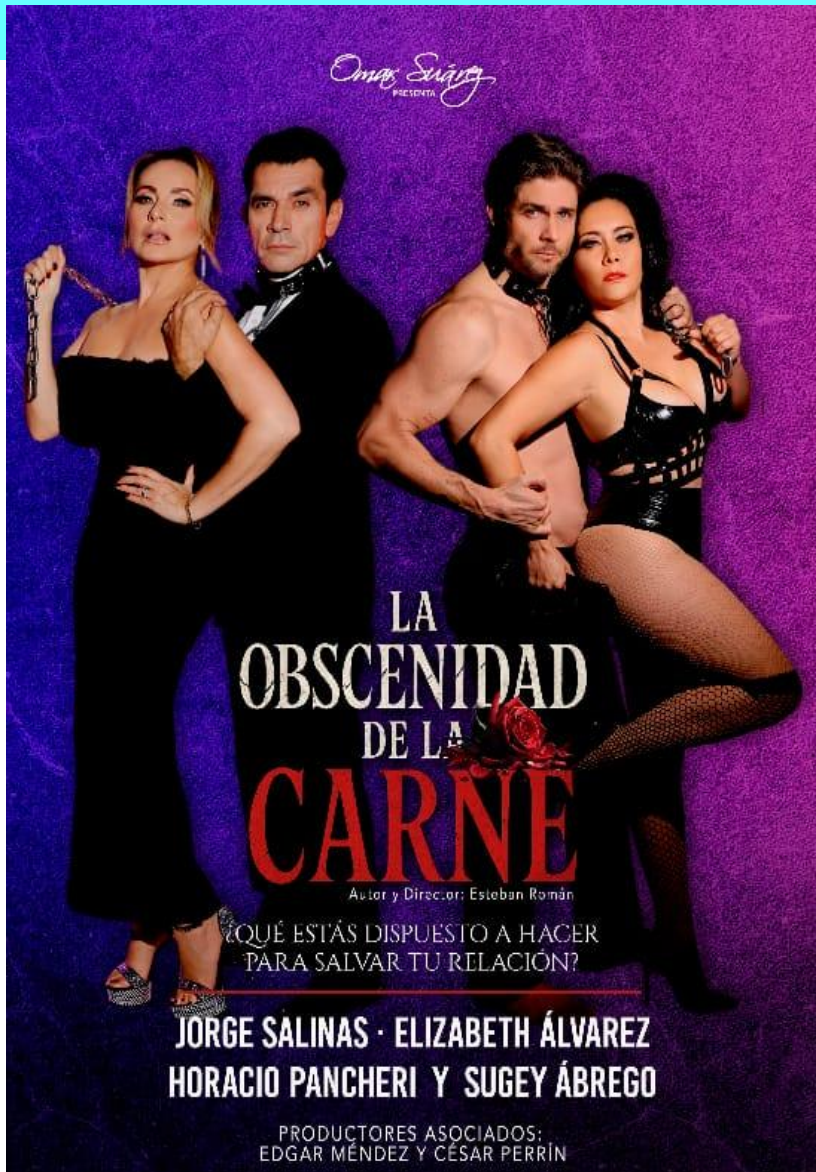

**TODO ABRIL**  
**VIERNES**  
**18:40 Y 20:50 HRS**  
**SÁBADOS**  
**17:40 Y 20:00 HRS**  
**DOMINGOS**  
**16:40 Y 19:00 HRS**

NORMAL  
PLANTA BAJA DE  
\$1,000 A SOLO

IMSS - SNTSS  
**R** **\$730**

- \* Venta de boletos en la Secretaría de Cultura
- \* Descuento NO VALIDO en taquilla

\* Para la compra de cualquier evento se requiere copia de identificación y del tarjetón

TEATRO RENACIMIENTO;  
C. Joaquín Velázquez de León, San Rafael,  
Cuauhtémoc, 06470 Cuauhtémoc, CDMX



**LA DISPONIBILIDAD, COSTOS Y/O VIGENCIAS DE ÉSTA OBRA SE VERIFICA AL MOMENTO DE SU COMPRA, YA QUE TODA LA INFORMACIÓN ESTA SUJETA A CAMBIOS SIN PREVIO AVISO.**

**\*\*INFORMACIÓN SUJETA A CAMBIOS SIN PREVIO AVISO\*\***

# SALONES DE FIESTA Y SALONES INFANTILES

TRABAJADOR DE BASE (ACTIVO O JUBILADO) Y CONFIANZA «B»

**TRAMITE REALIZADO SOLO POR EL  
TRABAJADOR**

## **Requisitos Salones de fiesta e Infantiles:**

- ORIGINAL Y COPIA OBLIGATORIO DE: Último tarjetón de pago, gafete, acta de nacimiento del trabajador y en su caso del festejado.
- Tramite para familiares directos: padres, hijos, hermanos, nietos, abuelos o el propio trabajador.
- Pago inmediato de la renta del Salón

SALONES DE FIESTA EN LOS DEPORTIVOS:  
CHURUBUSCO  
BENITO JUÁREZ E  
ISMAEL RODRÍGUEZ ARAGÓN

SALONES DE FIESTA INFANTIL:  
DEPORTIVO CHURUBUSCO  
Calz. De Tlalpan 1721. San Diego  
Churubusco. Del. Coyoacán.

Salón SHREK

\*Capacidad 60 personas



Salón TOY STORY

\*Capacidad 80 personas



Salón PRINCESAS

\*Capacidad 80 personas



**Todos los salones infantiles  
cuentan con escenario para  
show, mesas, sillas y baños al  
tamaño de los pequeños**

**INFORMES: 55 5241-6000 EXT. 2256**

**PARA SALONES DE FIESTAS, LA DISPONIBILIDAD SE CHECA DE MANERA PRESENCIAL;  
NO SE DAN FECHAS VÍA TELEFONICA  
CONSULTA COSTOS Y REQUISITOS DE CONTRATACIÓN AL 5552416000 EXT. 2256**

**\*\*INFORMACIÓN SUJETA A CAMBIOS SIN PREVIO AVISO\*\***

# PINTACARITAS AZUL!

**Diversión, magia y color**

Maquillaje de pintacaritas profesional a base de agua, hipoalergénico y fácil de retirar.

Ideal para fiestas infantiles y eventos especiales.

Diversión garantizada para los pequeños invitados.

- ✓ Pintacaritas infantiles
- ✓ Diseños coloridos y creativos
- ✓ Materiales seguros y de calidad
- ✓ Atención profesional,
- ✓ Servicio de caballetes
- ✓ Tatuajes de glitter



¡Quieres lucirte en tu evento?  
¡Contáctame, no te arrepentirás!

**Nubia Otero**

Whatsapp y llamadas

**5540906151**



**VALIDO DIRECTAMENTE PRESENTANDO TU INE Y GAFETE O TARJETÓN QUE TE IDENTIFIQUE COMO TRABAJADOR IMSS-SNTSS Y MOSTRANDO ESTA PROMO EN TU CELULAR**

**\*\*INFORMACIÓN SUJETA A CAMBIOS SIN PREVIO AVISO\*\***

# HOTEL SNTSS

## ACAPULCO

del 11 de marzo del 2026 al 10 de marzo del 2027

Precio por Noche por habitación

TEMPORADA BAJA  
DOMINGO A JUEVES **\$ 1250**

TEMPORADA BAJA  
VIERNES Y SÁBADO **\$ 1350**

VERANO  
17 DE JULIO AL 08 DE  
AGOSTO 2026 **\$ 1500**

TEMPORADA ALTA  
01 AL 04 DE ABRIL 2026 **\$ 2600**  
23 DE DICIEMBRE 2026 AL  
04 DE ENERO 2027



**CHECK IN 15:00**  
**CHECK OUT 12:00**

Ocupación Máxima por habitación

**3 Adultos ó**  
**2 adultos y 2 menores**  
**( de hasta 12 años)**

DESAYUNO , COMIDA Ó CENA /  
COSTO ADICIONAL , DIRECTO EN EL  
HOTEL , MENÚ A LA CARTA .

**RESERVA**



**WHATSAPP 55 1828 1907**  
**OFICINA TURISMO 55 5241 4570**

OFICINA DE TURISMO  
**SNTSS**

Sujeto a disponibilidad , aplican restricciones.

Documentos para reserva : INE y último tarjetón.



**IMSS**

**RESERVACIONES OFICINA DE TURISMO PARA VIAJES DEL SNTSS 5552414570**

LATERAL DE CTO. INTERIOR; AV. JOSÉ VASCONCELOS No: 127, COL. SAN MIGUEL CHAPULTEPEC,  
MIGUEL HIDALGO, CDMX, 11850 (FRENTE AL EDIFICIO DE LA SEDE SINDICAL)

**\*\*INFORMACIÓN SUJETA A CAMBIOS SIN PREVIO AVISO\*\***



\* Imagen de la oficina de Turismo para Viajes CDMX  
(Cto. Interior, José Vasconcelos 127)



**Las habitaciones cuentan con:**

- **01 Cama matrimonial**
- **01 Cama Individual**
- **TV con cable**
- **WIFI Gratis**
- **A/C tipo Mini Split**
- **Vista al Mar (piso asignado sujeto a disponibilidad)**

.....

**Reserva máxima de 03 habitaciones por trabajador en temporada baja, 02 en temporada alta.**

**En caso de no poder viajar el trabajador, puede reservar para familiares directos : padres, hermanos e hijos.**

**Reserva con un mínimo de 03 días hábiles antes, en horario laboral de lunes a viernes de 9:00 am a 16:30 pm.**

**Una vez realizada su reserva se contara con 24 horas para realizar el pago.**

**Documentos para reserva : INE y último tarjetón.**

**\*\*\* SUJETO A DISPONIBILIDAD , APLICAN RESTRICCIONES \*\*\***

**RESERVACIONES OFICINA DE TURISMO PARA VIAJES DEL SNTSS 5552414570**

LATERAL DE CTO. INTERIOR; AV. JOSÉ VASCONCELOS No: 127, COL. SAN MIGUEL CHAPULTEPEC, MIGUEL HIDALGO, CDMX, 11850 (FRENTE AL EDIFICIO DE LA SEDE SINDICAL)

**\*\*INFORMACIÓN SUJETA A CAMBIOS SIN PREVIO AVISO\*\***



# HOTELES Y OPERADORES EN CONVENIO

# OFICINA DE TURISMO



## HOTELES CONVENIO ACAPULCO



## HOTELES CONVENIO NACIONAL



## OPERADORES TURÍSTICOS NACIONALES E INTERNACIONALES



**RESERVA**

**WHATSAPP 55 1828 1907**

**OFICINA TURISMO 55 5241 4570**

OFICINA DE TURISMO  
**SNTSS**

Consulta tarifa de Convenio y/ o descuento  
Documentos para reserva : INE y último tarjetón.

**RESERVACIONES OFICINA DE TURISMO PARA VIAJES DEL SNTSS 5552414570**

LATERAL DE CTO. INTERIOR; AV. JOSÉ VASCONCELOS No: 127, COL. SAN MIGUEL CHAPULTEPEC, MIGUEL HIDALGO, CDMX, 11850 (FRENTE AL EDIFICIO DE LA SEDE SINDICAL)

**\*\*INFORMACIÓN SUJETA A CAMBIOS SIN PREVIO AVISO\*\***

### SEMANA SANTA EN CHIHUAHUA

Chihuahua, Creel, Barrancas, El Fuerte, Los Mochis

**06 DÍAS  
05 NOCHES**

Desde:  
**MXN \$22,390**  
+ 3,400 MXN IMPUESTOS

**SALIDA: 02 DE ABRIL 2026**

**INCLUYE:**

- ALCOMENTOS
- TRASLADOS
- VISITA SEGUN ITINERARIO
- ALIMENTOS SEGUN ITINERARIO
- GUÍA
- OTROS



### EUROPA LUZ Y ARTE

París, Mulhouse, Innsbruck, Venecia, Florencia, Roma

**10 DÍAS  
09 NOCHES**

Desde:  
**USD \$2,514**  
+ 933 USD IMPUESTOS

**SALIDA: 30 DE MARZO 2026**

**INCLUYE:**

- ALCOMENTOS
- TRASLADOS
- VISITA SEGUN ITINERARIO
- ALIMENTOS SEGUN ITINERARIO
- GUÍA
- OTROS



### CHIAPAS MAGNÍFICA

TUXTLA GUTIERREZ, CAÑON DEL SUMIDERO, CHIAPA DE CORZO, SAN CRISTÓBAL DE LAS CASAS, LAGOS DE MONTEBELLO, CASCADA EL CHIFLÓN, AGUA AZUL, MISOL-HA Y PALENQUE

**05 DÍAS  
04 NOCHES**

Desde:  
**MXN \$23,875**  
\*Tarifa ya incluye vuelos

**SALIDA: 07 DE ABRIL 2026**

**INCLUYE:**

- ALCOMENTOS
- TRASLADOS
- VISITA SEGUN ITINERARIO
- ALIMENTOS SEGUN ITINERARIO
- GUÍA
- OTROS



### MATICES DE EUROPA

París, Zürich, Venecia, Florencia, Roma

**10 DÍAS  
09 NOCHES**

Desde:  
**USD \$2,221**  
+ 1,060 USD IMPUESTOS

**SALIDA: 30 DE MARZO 2026**

**INCLUYE:**

- ALCOMENTOS
- TRASLADOS
- VISITA SEGUN ITINERARIO
- ALIMENTOS SEGUN ITINERARIO
- GUÍA
- OTROS



**JULIA TOURS**  
OPERADORA MAYORISTA

  
Aplica tu descuento para trabajador activo, jubilado y pensionado.

Informes y reservaciones  
**56 4175 7550** **55 5241 4570**

**RESERVACIONES OFICINA DE TURISMO PARA VIAJES DEL SNTSS 5552414570**  
LATERAL DE CTO. INTERIOR; AV. JOSÉ VASCONCELOS No: 127, COL. SAN MIGUEL CHAPULTEPEC, MIGUEL HIDALGO, CDMX, 11850 (FRENTE AL EDIFICIO DE LA SEDE SINDICAL)

**\*\*INFORMACIÓN SUJETA A CAMBIOS SIN PREVIO AVISO\*\***



Condominios  
Vacacionales



TORRE  
OLIVA  
MAZATLÁN

Cada condominio tiene capacidad  
para hasta 6 personas.



  
Tarifa especial  
para trabajador  
activo, jubilado  
y pensionado.



Consulta tarifa , Informes y reservaciones  
Informes y reservaciones



55 1828 1907



55 5241 4570

**RESERVACIONES OFICINA DE TURISMO PARA VIAJES DEL SNTSS 5552414570**

LATERAL DE CTO. INTERIOR; AV. JOSÉ VASCONCELOS No: 127, COL. SAN MIGUEL CHAPULTEPEC,  
MIGUEL HIDALGO, CDMX, 11850 (FRENTE AL EDIFICIO DE LA SEDE SINDICAL)

**\*\*INFORMACIÓN SUJETA A CAMBIOS SIN PREVIO AVISO\*\***

# LAS TORRES GEMELAS

SUITES & BEACH RESORT

ACAPULCO · MEXICO



Tarifa especial para trabajador activo, jubilado y pensionado.



Ubicado en la Zona Dorada de Acapulco, ofrecemos a nuestros huéspedes la mejor combinación de comodidad, diversión y una vista inigualable.

Nuestras habitaciones, con terraza y vista panorámica para un máximo de 4 personas, son el punto de partida ideal para disfrutar de tus vacaciones.

## PLAN EUROPEO

OFICINA DE TURISMO  
**SNTSS**



Telefono de Oficina conmutador:

55 52 414570

Telefono Whatsapp:

55 1828 1907

Dirección:

Oficina Av. José Vasconcelos #127  
San Miguel Chapultepec C.P. 11850,  
Alcaldía Miguel Hidalgo.

**RESERVACIONES OFICINA DE TURISMO PARA VIAJES DEL SNTSS 5552414570**

LATERAL DE CTO. INTERIOR; AV. JOSÉ VASCONCELOS No: 127, COL. SAN MIGUEL CHAPULTEPEC, MIGUEL HIDALGO, CDMX, 11850 (FRENTE AL EDIFICIO DE LA SEDE SINDICAL)

**\*\*INFORMACIÓN SUJETA A CAMBIOS SIN PREVIO AVISO\*\***