

**SINDICATO NACIONAL DE TRABAJADORES  
DEL SEGURO SOCIAL**



**JUNIO 2026**

## ***GACETA DE PROMOCIONES***

**SECRETARÍA DE CULTURA, RECREACIÓN Y TURISMO**

ZAMORA No. 107, 2°. PISO EDIF. A, COL. CONDESA, ALCALDÍA CUAUHTÉMOC, CDMX

<http://www.sntss.org.mx>



MASCOTAS DE LOS MUNDIALES DE MEXICO;  
JUANITO (1970), PIQUÉ (1986), ZAYU (2026)

**CONMUTADOR**

**55 5241-6000**

**EXTENSIONES DE  
LA SECRETARÍA:**

**Titular ext. 2250**

**Venta boletos ext. 2251**

**Alquiler Autobuses ext. 2255**

**Salones de Fiestas ext. 2256**

**(en cualquier extensión  
puedes pedir información)**

**HORARIO DE ATENCIÓN DEL SINDICATO:**

**DE LUNES A JUEVES DE 09:00 A 17:00 HRS. VIERNES DE 09:00 A 16:00 HRS**



**DR. RAFAEL OLIVOS HERNÁNDEZ**  
SECRETARIO GENERAL DEL C.E.N. DEL S.N.T.S.S.

**LIC. MYRIAN URIBE CABRERA**  
SECRETARIO DE CULTURA, RECREACIÓN Y TURISMO

## **INFORMACIÓN IMPORTANTE**

- **VERIFIQUE DISPONIBILIDAD, COSTOS, VIGENCIAS Y/O FORMA DE COMPRA DE CUALQUIER EVENTO ANTES DE ACUDIR AL SINDICATO, AL TEL. 5552416000 EXT. 2251, 2255, YA QUE TODA LA INFORMACIÓN ESTA SUJETA A CAMBIOS SIN PREVIO AVISO Y ALGUNAS PROMOCIONES PODRÍAN NO VENDERSE EN EL SINDICATO.**
- **LOS TRAMITES SON PERSONALES; LOS REALIZA ÚNICAMENTE EL TRABAJADOR.**
- **ES REQUISITO INDISPENSABLE TRAER CONSIGO COPIA DE SU IDENTIFICACIÓN Y ÚLTIMO TARJETÓN IMPRESO.**
- **TODOS LOS BOLETOS Y DESCUENTOS SE ENCUENTRAN SUJETOS A DISPONIBILIDAD.**
- **LOS HORARIOS DE ATENCIÓN PUEDEN VARIAR SIN PREVIO AVISO.**
- **ES RESPONSABILIDAD DEL TRABAJADOR HACER EFECTIVOS SUS BOLETOS ANTES DE LA FECHA DE VIGENCIA QUE SE LE INDICA.**
- **NO HAY CAMBIOS NI REEMBOLSOS.**
- **EN PARQUES TEMÁTICOS Y/O ACUÁTICOS SOLO SE PODRÁ VENDER UN MÁXIMO DE CINCO BOLETOS POR TRABAJADOR PARA CADA BALNEARIO CON SU ÚLTIMO TARJETÓN DE PAGO.**
- **SE APLICAN MEDIDAS DE SANIDAD AL INGRESO AL SINDICATO.**

# **IMPORTANTE**

**PARA LA COMPRA DE  
BOLETOS SE REQUIERE ÚLTIMO  
TARJETÓN IMPRESO  
Y COPIA DE IDENTIFICACIÓN,  
SÓLO PODRÁ COMPRAR  
PERSONAL DE BASE, 02, 08, 03,  
JUBILADOS Y PENSIONADOS  
EN PARQUES ACUÁTICOS SOLO SE  
PODRÁ VENDER UN MÁXIMO DE  
CINCO BOLETOS POR TRABAJADOR  
PARA CADA BALNEARIO  
CON SU ÚLTIMO TARJETÓN DE PAGO**

**\* CABAÑAS, CAMPAMENTOS,  
HOTELES O CUALQUIER TIPO  
DE HOSPEDAJE,  
ES DIRECTO CON LOS  
PARQUES ACUÁTICOS.**



# Disney ON ICE

¡Vive la Magia!

**FUNCION ESPECIAL PARA EL SEGURO SOCIAL**  
**SÁBADO 18 DE JULIO, 19:30 HRS**

**ÚNICA FECHA  
 CON DESCUENTO**

**\* Venta de boletos en la Secretaría de Cultura, Recreación y Turismo**  
**\* Descuento NO valido en taquilla**

ZONA	NORMAL	IMSS-SNTSS
VIP	\$3,596	<b>\$1,840</b>
LUN E	\$1,178	<b>\$610</b>
PISO 1B	\$1,116	<b>\$560</b>
PISO 1C	\$868	<b>\$460</b>
PISO 1D	\$682	<b>\$360</b>
PISO 2B	\$558	<b>\$300</b>
PISO 2C	\$558	<b>\$300</b>
PISO 2D	\$558	<b>\$290</b>



**VENTA EXCLUSIVA PARA TRABAJADORES SINDICALIZADOS DEL IMSS-SNTSS / TODOS LOS BOLETOS SE ENCUENTRAN SUJETOS A DISPONIBILIDAD / SIN LIMITE DE COMPRA DE BOLETOS PARA ESTE EVENTO / PAGAN NIÑOS A PARTIR DE 2 AÑOS / PAGO SOLO EN EFECTIVO**

**\*\* INFORMACIÓN SUJETA A CAMBIOS SIN PREVIO AVISO \*\***



**Disney**  
**ON ICE**  
**¡Vive la Magia!**

**VENTA DE  
BOLETOS  
EN LAS  
UNIDADES**

**MIÉRCOLES 03 DE JUNIO 2026**

**DE 09:30 A 15:00 HRS. EN LA DELEGACIÓN SINDICAL  
DE LA SEDE DELEGACIONAL NORTE AV. I.P.N.**

**MIÉRCOLES 17 DE JUNIO 2026**

**DE 09:30 A 15:00 HRS. EN LAS INSTALACIONES DE LA ASOCIACIÓN  
DE JUBILADOS NUEVOS HORIZONTES MAGDALENA DE LAS SALINAS**

**\*\* TODOS LOS BOLETOS ESTAN SUJETOS A DISPONIBILIDAD \*\***

**RECUERDA QUE:**

**LA FUNCIÓN ESPECIAL DE DISNEY ON ICE PARA EL IMSS,  
ES EL PRÓXIMO DÍA SÁBADO 18 DE JULIO A LAS 19:30 HRS.  
(ÚNICO DÍA), EN EL AUDITORIO NACIONAL.**

**\*\*INFORMACIÓN SUJETA A CAMBIOS SIN PREVIO AVISO\*\***



# ASESORÍA PARA **VISA** **AMERICANA**

**EVITA SER VICTIMA DE FRAUDES!**

**EN EL S.N.T.S.S.**

**NOS ESTARÁN BRINDANDO:**

- \* **ASESORIA PROFESIONAL**
- \* **TRÁMITE SEGURO**
- \* **PREPARACIÓN PARA ENTREVISTA**
- \* **AGENDACIÓN DE CITA ANTE LA EMBAJADA**

**ÚNICOS DÍAS**

**10 y 11 / 24 y 25**

**DE JUNIO**

**\* Se atiende en el orden que van llegando**

**El stand se encontrará ubicado en las oficinas de la  
Secretaría de Cultura, Recreación y Turismo;  
Zamora 107, Col. Condesa, Cuauhtémoc, CDMX,  
5552416000 Ext. 2251, 2255, 2256**





El Sindicato Nacional de Trabajadores del Seguro Social a través de la Secretaría de Cultura, Recreación y Turismo traen nuevamente para ti los...



**GRUPO  
EN VIVO**

# Viernes de Tardeadas

**CUOTA DE  
RECUPERACIÓN**  
**\$80 p/p**  
PREVENTA EN LA SECRETARÍA  
DE CULTURA Y RECREACIÓN  
A SOLO **\$70<sup>00</sup>**

**VIERNES  
12 Y 26  
DE  
JUNIO**

**DE 17:00 A 22:00 HRS.**

**EVENTO ABIERTO AL PÚBLICO EN GENERAL**

**UNIDAD CULTURAL Y RECREATIVA  
"PROF. ISMAEL RODRIGUEZ ARAGÓN"  
DEL S.N.T.S.S. (DEPORTIVO SONORA)**

.....  
Av. Sonora No. 13, Roma Norte, Cuauhtémoc,  
06700, CDMX. (Cerca del Metro Chapultepec)

**TODA LA INFORMACIÓN SE ENCUENTRA SUJETA A CAMBIOS SIN PREVIO AVISO  
VERIFICA FECHAS, CUOTAS DE RECUPERACIÓN Y/O LINEAMIENTOS AL TEL. 5552416000 EXT. 2255**

**\*\*INFORMACIÓN SUJETA A CAMBIOS SIN PREVIO AVISO\*\***



# SINDICATO NACIONAL DE TRABAJADORES DEL SEGURO SOCIAL



**SECRETARÍA DE CULTURA,  
RECREACIÓN Y TURISMO**

**IMPORTANTE**

## **REGLAMENTO DE LAS TARDEADAS DEL SINDICATO**

Para garantizar la seguridad, el orden y la sana convivencia de todos los asistentes, se establece el siguiente reglamento.

**\* EL INCUMPLIMIENTO DE CUALQUIERA DE ESTOS PUNTOS SERÁ MOTIVO SUFICIENTE PARA NEGAR EL ACCESO O SOLICITAR EL RETIRO DEL EVENTO, SIN DERECHO A REEMBOLSO. \***

- 1. Prohibido ingresar con mochilas, bolsos grandes o bultos voluminosos, así como con bebidas o alimentos que no hayan sido adquiridos dentro del salón.**
- 2. Está estrictamente prohibido el ingreso con sustancias ilegales, así como con cualquier tipo de arma de fuego, punzocortante o contundente. Esta medida es por la seguridad de todos los asistentes.**
- 3. No se permitirá el acceso a personas que se encuentren en estado de ebriedad o que estén bajo el efecto de drogas, estupefacientes o cualquier sustancia que altere su comportamiento.**
- 4. El uso de los asientos es completamente libre. No se permite apartar lugares ni existen zonas reservadas o exclusivas dentro del salón.**
- 5. Las instalaciones del deportivo son 100% libres de humo. Está prohibido fumar o utilizar cigarrillos electrónicos, vapeadores o cualquier dispositivo similar en todas las áreas, tanto cerradas como al aire libre.**
- 6. Cuida tus pertenencias. El sindicato No se hace responsable por la pérdida, extravío o robo de objetos personales.**
- 7. Está prohibido ingresar o permanecer en áreas del deportivo que no estén destinadas al evento. El acceso está limitado exclusivamente al área autorizada para la tardeada.**
- 8. El uso del estacionamiento es gratuito, pero está sujeto a disponibilidad. Una vez llena su capacidad, no se permitirá el ingreso de más vehículos.**
- 9. El personal de seguridad y organización tiene plena facultad para negar el acceso o solicitar el retiro de cualquier persona que incurra en faltas de respeto, violencia, acoso, alteración del orden o consumo de sustancias prohibidas dentro del evento.**

**\* ¡DISFRUTA LA MÚSICA Y DIVIÉRTETE DE MANERA  
SEGURA Y RESPONSABLE! \***

**DR. RAFAEL OLIVOS HERNÁNDEZ**  
Secretario General  
del C.E.N. del S.N.T.S.S.

**LIC. MYRIAN URIBE CABRERA**  
Secretaria de Cultura, Recreación y  
Turismo del C.E.N. del S.N.T.S.S.

*“Seguridad social y bienestar económico de los trabajadores”*



## PRÓXIMA VENTA ESPECIAL DE BOLETOS DE LA ARENA CIUDAD DE MÉXICO

**VIERNES 26**

**DE JUNIO 2026**

de 10:30 a 16:00 hrs. ¡ÚNICO DÍA!

EL STAND SE UBICARÁ AFUERA DE LA SECRETARÍA DE CULTURA SNTSS

### CONDICIONES

Descuentos no aplican en taquilla ni en [www.superboletos.com](http://www.superboletos.com)

Lugares sujetos a disponibilidad al momento de realizar la compra

Aplican restricciones

Pago únicamente con tarjeta de crédito y/o débito

Precios sujetos a cambios sin previo aviso

Compra máxima de 8 boletos por persona

¡Ahora recibe tus boletos digitales en tu correo electrónico!

((( zignia )))

### EVENTOS DISPONIBLES:

- Rancheando en la Ciudad
  - Los Alegres del Barranco
  - Lacrimosa
  - Camilo
  - Halloween
  - Jamiro quai
  - Opeth
  - Harlem Globetrotters
  - Mago de Oz
  - This is Michael
  - Dios Salve a la Reina
  - Matute
  - Bronco
  - Arrolladora Banda Limon
  - Luli Pampin
  - La Maldita Vecindad
  - Alejandra Guzman
  - Banda Cuisillos
  - Los Askis
  - Duelo
- ¡Entre otros!

**VENTA ESPECIAL SOLO PARA EVENTOS DE LA ARENA CIUDAD DE MÉXICO  
TODOS LOS BOLETOS SE ENCUENTRAN SUJETOS A DISPONIBILIDAD  
EN CUALQUIER OTRO DÍA LA COMPRA ES DIRECTAMENTE VÍA WHATSAPP AL 5578817996**

# ACDMX SUITES

LA SECRETARÍA DE CULTURA,  
RECREACIÓN Y TURISMO  
TRAE PARA TI  
ESTA GRAN PROMOCIÓN  
EN SUITE ORO...



¡DISFRUTA LOS EVENTOS  
DESDE UN LUGAR  
EXCLUSIVO

**ARENA  
CDMX**  
CIUDAD DE MÉXICO  
nunca será lo mismo verlo que vivirlo

DISPONIBLE PARA TRABAJADORES IMSS-SNTSS



Suites con capacidad para 12 personas cómodamente sentadas (puedes comprar desde un boleto)  
Amplias butacas de lujo en Suite  
Bancos de barra con una magnífica vista al escenario  
Cómoda sala social en piel como recepción  
1 baño privado con acabados de lujo  
Acceso Wi-Fi  
Boleto digital  
Estacionamiento VIP hasta 3 autos  
Acceso VIP desde el estacionamiento



**CONSULTA COSTOS Y REALIZA TUS RESERVACIONES  
EN LA SECRETARÍA DE CULTURA, RECREACIÓN Y TURISMO**

\* LUGARES SUJETOS A DISPONIBILIDAD AL MOMENTO DE REALIZAR LA RESERVACIÓN  
\* UNA VEZ HECHA LA RESERVACIÓN NO HAY CAMBIOS NI CANCELACIONES

**\*\*INFORMACIÓN SUJETA A CAMBIOS SIN PREVIO AVISO\*\***



VIP	3,132.00
Rojo	2,881.00
Amarillo	2,506.00
Verde	2,004.00
Aqua	1,378.00
Morado	752.00
Celeste	626.00
Cafe	376.00
Gris	376.00
Rosa	313.00
Superpalco	1,253.00

**JUN 10 | 9:00 p.m.**

**ARENA CDMX**  
CIUDAD DE MÉXICO  
nunca será lo mismo verlo que vivirlo



**VENTA DIRECTA  
CON EL PROMOTOR  
\*\*ESTOS BOLETOS  
NO SE VENDEN EN  
EL SINDICATO\*\***

**PARA COMPRAR ESTOS  
BOLETOS ENVÍA MENSAJE  
A ESTE NÚMERO E  
IDENTIFÍCATE COMO  
TRABAJADOR IMSS-SNTSS**

**((( zignia )))**

**SOLICITUDES VÍA EMAIL: [arena.convenios@gmail.com](mailto:arena.convenios@gmail.com) / WhatsApp: 55 7881 7996**

No aplica venta en [www.superboletos.com](http://www.superboletos.com) - Lugares sujetos a disponibilidad al momento de realizar la compra - Aplican restricciones - Vigencia al 8 de junio o agotar existencias - Pago a través de transferencia - Precios sujetos a cambios sin previo aviso - Compra máxima de 8 boletos por persona - Menores pagan a partir de 2 años de edad. El descuento aplica en el cargo por servicio. Incluye un cargo adicional por gestión no reflejado en el boleto.

**VERIFIQUE DISPONIBILIDAD, COSTOS Y/O VIGENCIAS DE ESTE EVENTO  
AL (LOS) NÚMERO(S) QUE APARECE(N) EN ÉSTA PUBLICIDAD  
YA QUE TODA LA INFORMACIÓN ESTA SUJETA A CAMBIOS SIN PREVIO AVISO.**

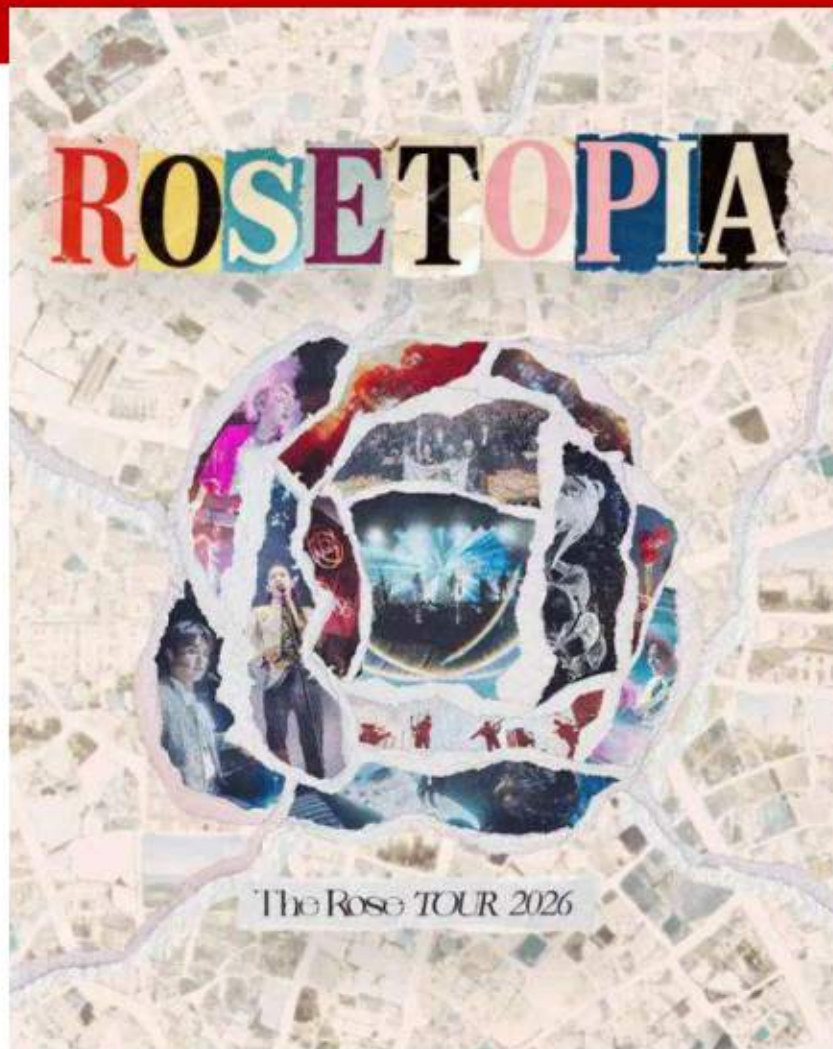

<b>The Euphoria package</b>	<b>7,781.00</b>
<b>The Bloom package</b>	<b>5,429.00</b>
<b>Rojo</b>	<b>4,841.00</b>
<b>Naranja</b>	<b>4,429.00</b>
<b>Plata</b>	<b>4,135.00</b>
<b>Café</b>	<b>991.00</b>

**JUN 17 | 8:00 p.m.**

**ARENA CDMX**  
CIUDAD DE MÉXICO  
nunca será lo mismo verlo que vivirlo



**VENTA DIRECTA  
CON EL PROMOTOR  
\*\*ESTOS BOLETOS  
NO SE VENDEN EN  
EL SINDICATO\*\***

**PARA COMPRAR ESTOS  
BOLETOS ENVÍA MENSAJE  
A ESTE NÚMERO E  
IDENTIFÍCATE COMO  
TRABAJADOR IMSS-SNTSS**

**((( zignia )))**

**SOLICITUDES VÍA EMAIL: [arena.convenios@gmail.com](mailto:arena.convenios@gmail.com) / WhatsApp: 55 7881 7996**

No aplica venta en [www.superboletos.com](http://www.superboletos.com) - Lugares sujetos a disponibilidad al momento de realizar la compra - Aplican restricciones - Vigencia al 15 de junio o agotar existencias - Pago a través de transferencia - Precios sujetos a cambios sin previo aviso - Compra máxima de 8 boletos por persona - Menores pagan a partir de 2 años de edad.

**VERIFIQUE DISPONIBILIDAD, COSTOS Y/O VIGENCIAS DE ESTE EVENTO  
AL (LOS) NÚMERO(S) QUE APARECE(N) EN ÉSTA PUBLICIDAD  
YA QUE TODA LA INFORMACIÓN ESTA SUJETA A CAMBIOS SIN PREVIO AVISO.**

**\*\*INFORMACIÓN SUJETA A CAMBIOS SIN PREVIO AVISO\*\***

LUCÍA MÉNDEZ · LAURA LEÓN · FILIPPA GIORDANO  
 ÁNGELA CARRASCO · ANA CIRRÉ



<b>VIP + Foto</b>	<b>3,672.00</b>
<b>VIP</b>	<b>3,223.00</b>
<b>Rojo</b>	<b>2,478.00</b>
<b>Naranja</b>	<b>1,649.00</b>
<b>Amarillo</b>	<b>1,244.00</b>
<b>Verde</b>	<b>957.00</b>
<b>Azul</b>	<b>737.00</b>
<b>Aqua</b>	<b>450.00</b>
<b>Morado</b>	<b>354.00</b>
<b>Celeste</b>	<b>226.00</b>
<b>Superpalco</b>	<b>625.00</b>

**JUN 27 | 9:00 p.m.**

**ARENA  
 CDMX**  
 CIUDAD DE MÉXICO  
 nunca será lo mismo verlo que vivirlo



**VENTA DIRECTA  
 CON EL PROMOTOR  
 \*\*ESTOS BOLETOS  
 NO SE VENDEN EN  
 EL SINDICATO\*\***

**PARA COMPRAR ESTOS  
 BOLETOS ENVÍA MENSAJE  
 A ESTE NÚMERO E  
 IDENTIFÍCATE COMO  
 TRABAJADOR IMSS-SNTSS**

**((( zignia )))**

**SOLICITUDES VÍA EMAIL: [arena.convenios@gmail.com](mailto:arena.convenios@gmail.com) / WhatsApp: 55 7881 7996**

No aplica venta en [www.superboletos.com](http://www.superboletos.com) - Lugares sujetos a disponibilidad al momento de realizar la compra - Aplican restricciones - Vigencia al 25 de junio de 2026 o agotar existencias - Pago a través de transferencia - Precios sujetos a cambios sin previo aviso - Compra máxima de 8 boletos por persona - Menores pagan a partir de 2 años de edad.

**VERIFIQUE DISPONIBILIDAD, COSTOS Y/O VIGENCIAS DE ESTE EVENTO  
 AL (LOS) NÚMERO(S) QUE APARECE(N) EN ÉSTA PUBLICIDAD  
 YA QUE TODA LA INFORMACIÓN ESTA SUJETA A CAMBIOS SIN PREVIO AVISO.**

**\*\*INFORMACIÓN SUJETA A CAMBIOS SIN PREVIO AVISO\*\***

VIP	3,638.00
Rojo	3,032.00
Amarillo	2,547.00
Verde	2,183.00
Aqua	1,698.00
Morado	1,213.00
Celeste	970.00
Gris	728.00
Café	607.00
Rosa	364.00
Superpalco Platino	1,698.00
Superpalco Oro	1,455.00



**AGO 01 | 9:00 p.m.**

**VENTA DIRECTA  
CON EL PROMOTOR  
\*\*ESTOS BOLETOS  
NO SE VENDEN EN  
EL SINDICATO\*\***

**PARA COMPRAR ESTOS  
BOLETOS ENVÍA MENSAJE  
A ESTE NÚMERO E  
IDENTIFÍCATE COMO  
TRABAJADOR IMSS-SNTSS**

**ARENA  
CDMX**  
CIUDAD DE MÉXICO  
nunca será lo mismo verlo que vivirlo



((( zignia )))

**SOLICITUDES VÍA EMAIL: [arena.convenios@gmail.com](mailto:arena.convenios@gmail.com) / WhatsApp: 55 7881 7996**

No aplica venta en [www.superboletos.com](http://www.superboletos.com) - Lugares sujetos a disponibilidad al momento de realizar la compra - Aplican restricciones - Vigencia al 30 de julio de 2026 o agotar existencias - Pago a través de transferencia - Precios sujetos a cambios sin previo aviso - Compra máxima de 8 boletos por persona - Menores pagan a partir de 2 años de edad. El descuento aplica en el cargo por servicio. Incluye un cargo adicional por gestión no reflejado en el boleto.

**VERIFIQUE DISPONIBILIDAD, COSTOS Y/O VIGENCIAS DE ESTE EVENTO  
AL (LOS) NÚMERO(S) QUE APARECE(N) EN ÉSTA PUBLICIDAD  
YA QUE TODA LA INFORMACIÓN ESTA SUJETA A CAMBIOS SIN PREVIO AVISO.**

**\*\*INFORMACIÓN SUJETA A CAMBIOS SIN PREVIO AVISO\*\***



Naranja	1,247.00
Verde	1,066.00
Superpalco	1,567.00

**AGO 23 | 6:00 p.m.**

**ARENA CDMX**  
CIUDAD DE MÉXICO  
nunca será lo mismo verlo que vivirlo



**VENTA DIRECTA CON EL PROMOTOR \*\*ESTOS BOLETOS NO SE VENDEN EN EL SINDICATO\*\***

**PARA COMPRAR ESTOS BOLETOS ENVÍA MENSAJE A ESTE NÚMERO E IDENTIFÍCATE COMO TRABAJADOR IMSS-SNTSS**



((( zignia )))

**SOLICITUDES VÍA EMAIL: arena.convenios@gmail.com / WhatsApp: 55 7881 7996**

No aplica venta en [www.superboletos.com](http://www.superboletos.com) - Lugares sujetos a disponibilidad al momento de realizar la compra - Aplican restricciones - Vigencia al 21 de agosto 2026 o agotar existencias - Pago a través de transferencia - Precios sujetos a cambios sin previo aviso - Compra máxima de 8 boletos por persona - Menores pagan a partir de 2 años de edad. El descuento aplica en el cargo por servicio. Incluye un cargo adicional por gestión no reflejado en el boleto.

**VERIFIQUE DISPONIBILIDAD, COSTOS Y/O VIGENCIAS DE ESTE EVENTO AL (LOS) NÚMERO(S) QUE APARECE(N) EN ÉSTA PUBLICIDAD YA QUE TODA LA INFORMACIÓN ESTA SUJETA A CAMBIOS SIN PREVIO AVISO.**

**\*\*INFORMACIÓN SUJETA A CAMBIOS SIN PREVIO AVISO\*\***

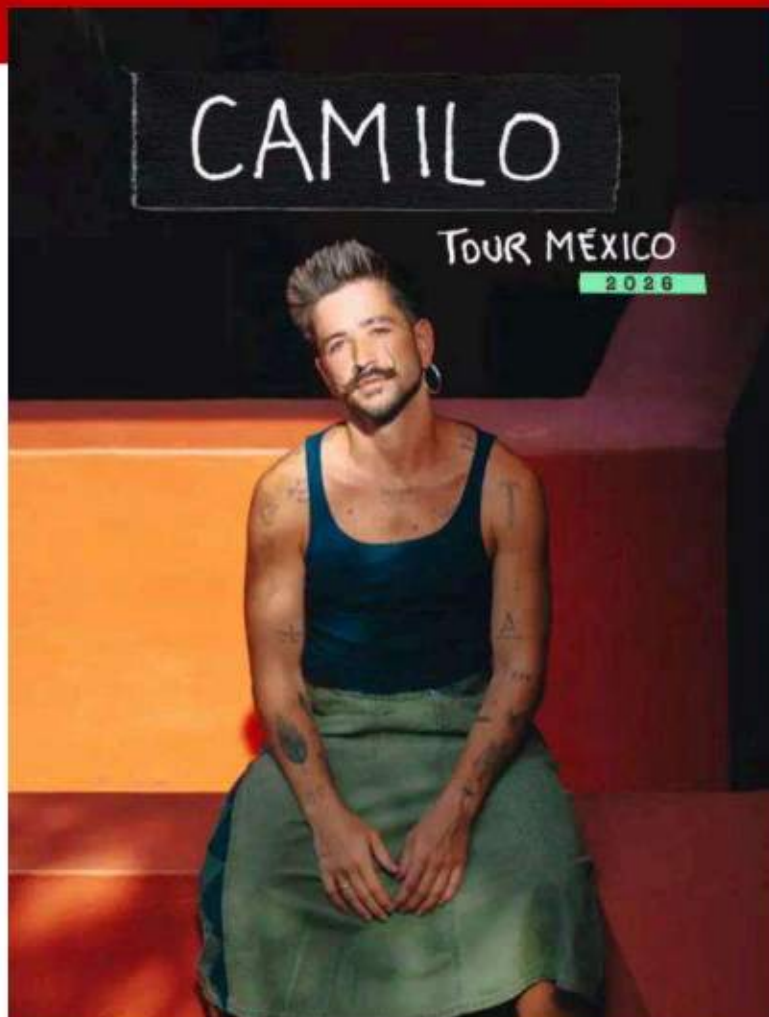

VIP	3,638.00
Rojo	3,153.00
Amarillo	2,790.00
Verde	2,426.00
Aqua	2,062.00
Morado	1,759.00
Celeste	1,455.00
Gris	970.00
Cafe	789.00
Rosa	668.00
Superpalco	2,062.00

**AGO 28 | 9:00 p.m.**

**ARENA CDMX**  
CIUDAD DE MÉXICO  
nunca será lo mismo verlo que vivirlo



**VENTA DIRECTA  
CON EL PROMOTOR  
\*\*ESTOS BOLETOS  
NO SE VENDEN EN  
EL SINDICATO\*\***

**PARA COMPRAR ESTOS  
BOLETOS ENVÍA MENSAJE  
A ESTE NÚMERO E  
IDENTIFÍCATE COMO  
TRABAJADOR IMSS-SNTSS**



((( zignia )))

**SOLICITUDES VÍA EMAIL: [arena.convenios@gmail.com](mailto:arena.convenios@gmail.com) / WhatsApp: 55 7881 7996**

No aplica venta en [www.superboletos.com](http://www.superboletos.com) - Lugares sujetos a disponibilidad al momento de realizar la compra - Aplican restricciones - Vigencia al 26 de agosto o agotar existencias - Pago a través de transferencia - Precios sujetos a cambios sin previo aviso - Compra máxima de 8 boletos por persona - Menores pagan a partir de 2 años de edad.

**VERIFIQUE DISPONIBILIDAD, COSTOS Y/O VIGENCIAS DE ESTE EVENTO  
AL (LOS) NÚMERO(S) QUE APARECE(N) EN ÉSTA PUBLICIDAD  
YA QUE TODA LA INFORMACIÓN ESTA SUJETA A CAMBIOS SIN PREVIO AVISO.**

**\*\*INFORMACIÓN SUJETA A CAMBIOS SIN PREVIO AVISO\*\***

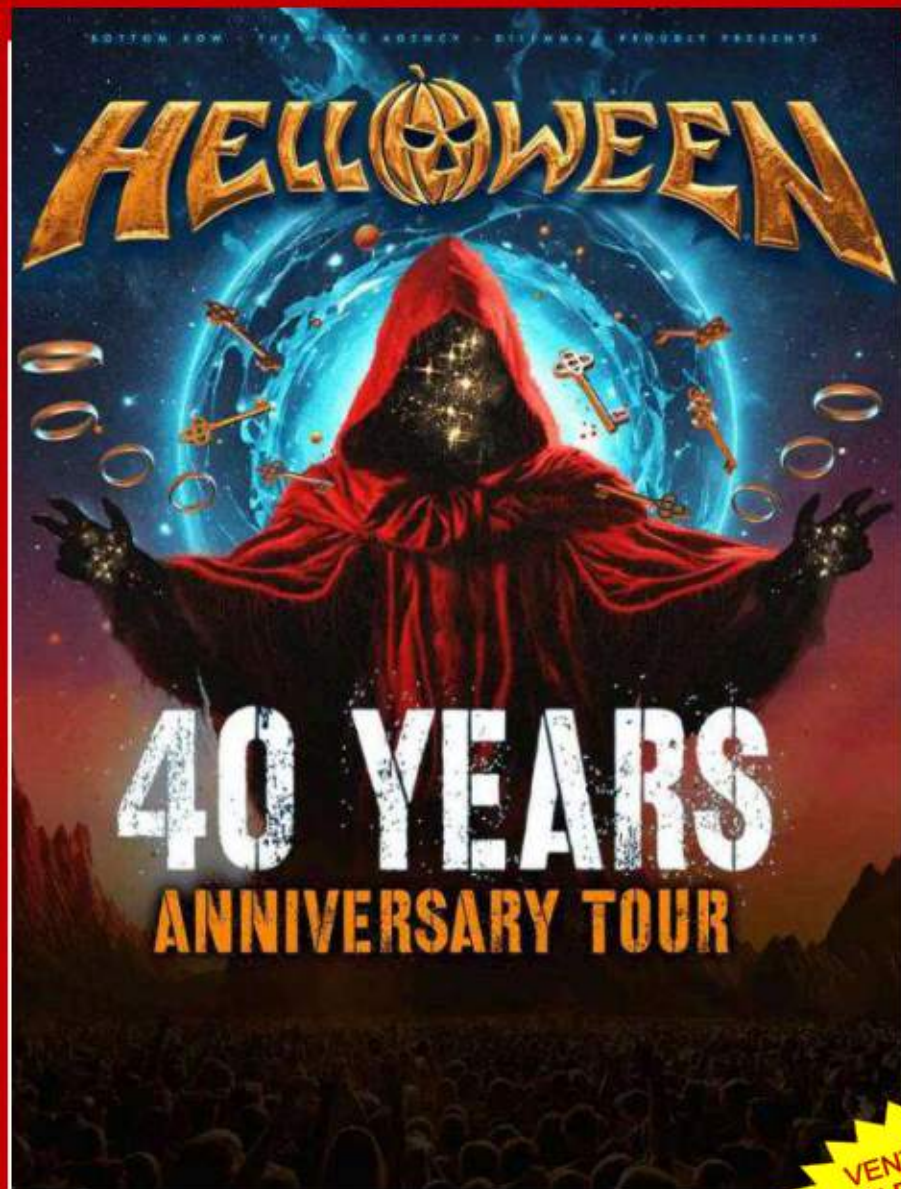

<b>Rojo</b>	<b>2,314.00</b>
<b>Verde</b>	<b>1,096.00</b>
<b>Superpalco</b>	<b>1,450.00</b>

**AGO 29 | 9:00 p.m.**

**ARENA CDMX**  
CIUDAD DE MÉXICO  
nunca será lo mismo verlo que vivirlo



**VENTA DIRECTA  
CON EL PROMOTOR  
\*\*ESTOS BOLETOS  
NO SE VENDEN EN  
EL SINDICATO\*\***

**PARA COMPRAR ESTOS  
BOLETOS ENVÍA MENSAJE  
A ESTE NÚMERO E  
IDENTIFÍCATE COMO  
TRABAJADOR IMSS-SNTSS**



**((( zignia )))**

**SOLICITUDES VÍA EMAIL: [arena.convenios@gmail.com](mailto:arena.convenios@gmail.com) / WhatsApp: 55 7881 7996**

No aplica venta en [www.superboletos.com](http://www.superboletos.com) - Lugares sujetos a disponibilidad al momento de realizar la compra - Aplican restricciones - Vigencia al 27 de agosto 2026 o agotar existencias - Pago a través de transferencia - Precios sujetos a cambios sin previo aviso - Compra máxima de 8 boletos por persona - Menores pagan a partir de 2 años de edad. El descuento aplica en el cargo por servicio. Incluye un cargo adicional por gestión no reflejado en el boleto.

**VERIFIQUE DISPONIBILIDAD, COSTOS Y/O VIGENCIAS DE ESTE EVENTO AL (LOS) NÚMERO(S) QUE APARECE(N) EN ÉSTA PUBLICIDAD YA QUE TODA LA INFORMACIÓN ESTA SUJETA A CAMBIOS SIN PREVIO AVISO.**

**\*\*INFORMACIÓN SUJETA A CAMBIOS SIN PREVIO AVISO\*\***

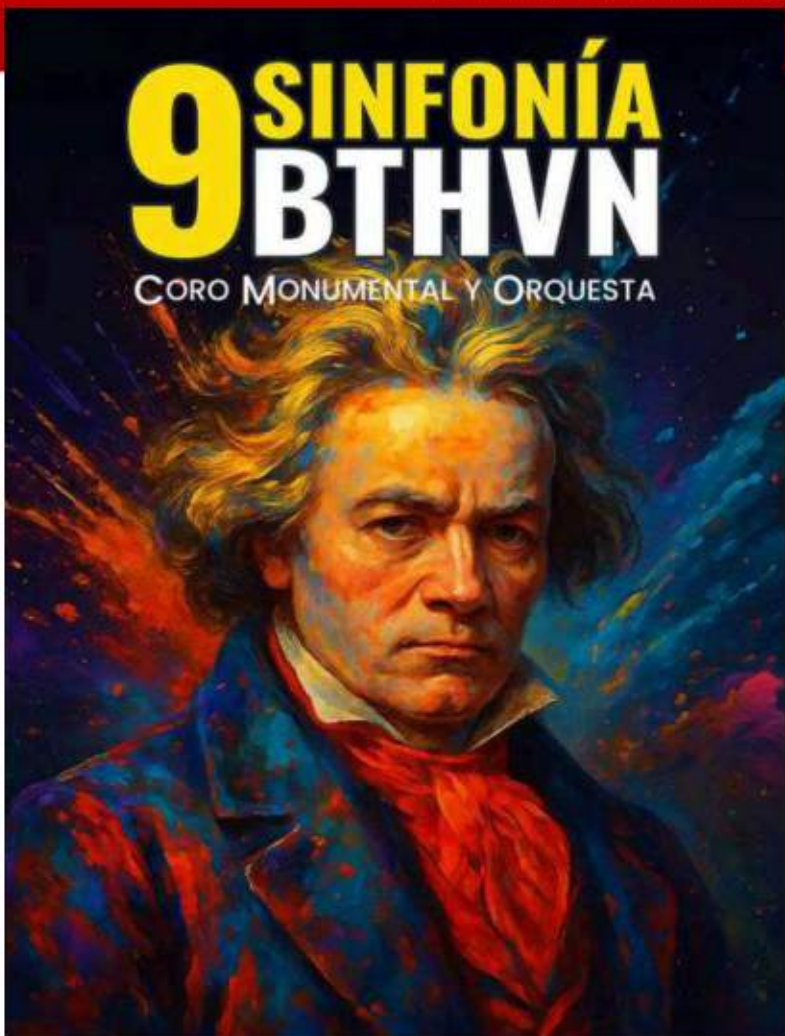

VIP	2,887.00
Rojo	2,305.00
Naranja	1,892.00
Amarillo	1,563.00
Verde	1,432.00
Azul	1,247.00
Aqua	663.00
Morado	582.00
Celeste	401.00
Superpalco	914.00

**SEP 3 | 8:00 p.m.**

**ARENA CDMX**  
CIUDAD DE MÉXICO  
nunca será lo mismo verlo que vivirlo



**VENTA DIRECTA  
CON EL PROMOTOR  
\*\*ESTOS BOLETOS  
NO SE VENDEN EN  
EL SINDICATO\*\***

**PARA COMPRAR ESTOS  
BOLETOS ENVÍA MENSAJE  
A ESTE NÚMERO E  
IDENTIFÍCATE COMO  
TRABAJADOR IMSS-SNTSS**



**((( zignia )))**

**SOLICITUDES VÍA EMAIL: [arena.convenios@gmail.com](mailto:arena.convenios@gmail.com) / WhatsApp: 55 7881 7996**

No aplica venta en [www.superboletos.com](http://www.superboletos.com) - Lugares sujetos a disponibilidad al momento de realizar la compra - Aplican restricciones - Vigencia al 1 de septiembre o agotar existencias - Pago a través de transferencia - Precios sujetos a cambios sin previo aviso - Compra máxima de 8 boletos por persona - Menores pagan a partir de 2 años de edad.

**VERIFIQUE DISPONIBILIDAD, COSTOS Y/O VIGENCIAS DE ESTE EVENTO AL (LOS) NÚMERO(S) QUE APARECE(N) EN ÉSTA PUBLICIDAD YA QUE TODA LA INFORMACIÓN ESTA SUJETA A CAMBIOS SIN PREVIO AVISO.**

**\*\*INFORMACIÓN SUJETA A CAMBIOS SIN PREVIO AVISO\*\***



<b>Rojo</b>	<b>1,502.00</b>
<b>Naranja</b>	<b>1,144.00</b>
<b>Amarillo</b>	<b>1,040.00</b>
<b>Verde</b>	<b>833.00</b>
<b>Azul</b>	<b>740.00</b>
<b>Aqua</b>	<b>555.00</b>
<b>Morado</b>	<b>405.00</b>
<b>Celeste</b>	<b>324.00</b>
<b>Superpalco</b>	<b>567.00</b>

**SEP 18 | 9:00 p.m.**

**ARENA CDMX**  
CIUDAD DE MÉXICO  
nunca será lo mismo **verlo** que **vivirlo**



**VENTA DIRECTA  
CON EL PROMOTOR  
\*\*ESTOS BOLETOS  
NO SE VENDEN EN  
EL SINDICATO\*\***

**PARA COMPRAR ESTOS  
BOLETOS ENVÍA MENSAJE  
A ESTE NÚMERO E  
IDENTIFÍCATE COMO  
TRABAJADOR IMSS-SNTSS**

**((( zignia )))**

**SOLICITUDES VÍA EMAIL: [arena.convenios@gmail.com](mailto:arena.convenios@gmail.com) / WhatsApp: 55 7881 7996**

No aplica venta en [www.superboletos.com](http://www.superboletos.com) - Lugares sujetos a disponibilidad al momento de realizar la compra - Aplican restricciones - Vigencia al 16 de septiembre o agotar existencias - Pago a través de transferencia - Precios sujetos a cambios sin previo aviso - Compra máxima de 8 boletos por persona - Menores pagan a partir de 2 años de edad.

**VERIFIQUE DISPONIBILIDAD, COSTOS Y/O VIGENCIAS DE ESTE EVENTO AL (LOS) NÚMERO(S) QUE APARECE(N) EN ÉSTA PUBLICIDAD YA QUE TODA LA INFORMACIÓN ESTA SUJETA A CAMBIOS SIN PREVIO AVISO.**

**\*\*INFORMACIÓN SUJETA A CAMBIOS SIN PREVIO AVISO\*\***

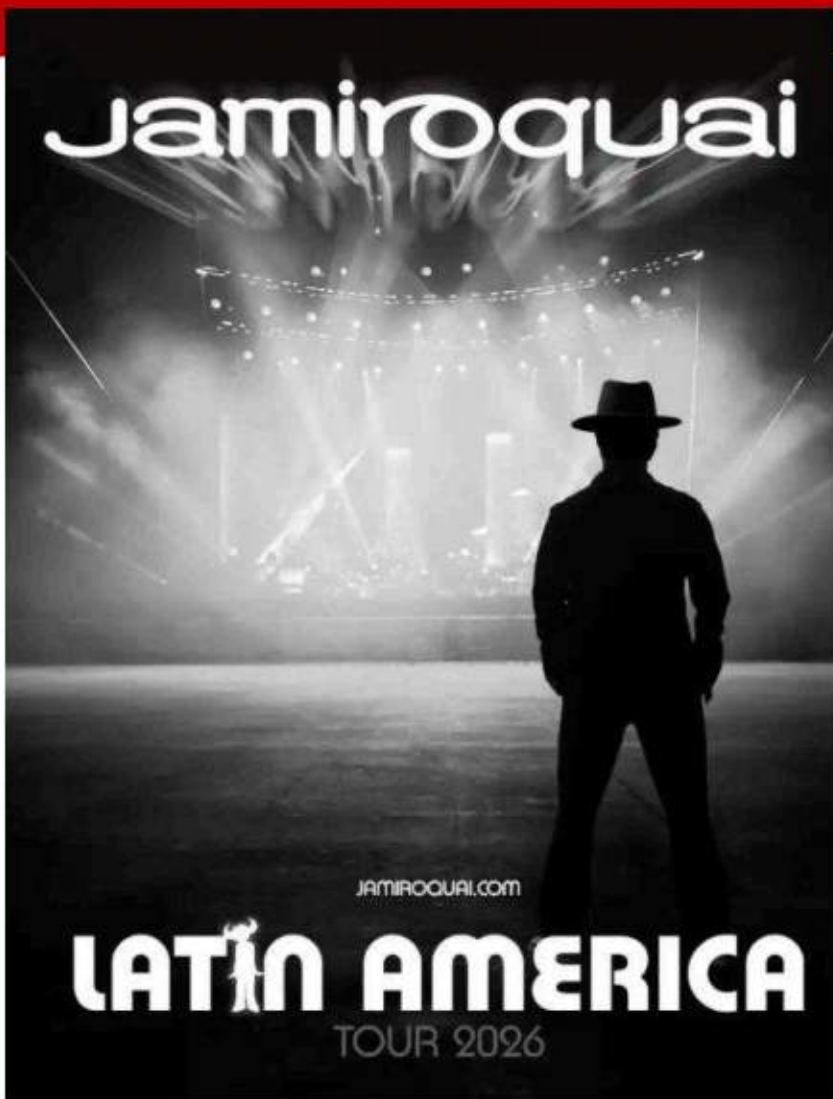

<b>Amarillo</b>	<b>6,053.00</b>
<b>Verde</b>	<b>4,865.00</b>
<b>Aqua</b>	<b>3,000.00</b>
<b>Morado</b>	<b>2,388.00</b>
<b>Gris</b>	<b>1,592.00</b>
<b>Superpalco</b>	<b>3,000.00</b>

**SEP 27 | 21:00 p.m.**

**ARENA CDMX**  
CIUDAD DE MÉXICO  
nunca será lo mismo verlo que vivirlo



**VENTA DIRECTA CON EL PROMOTOR \*\*ESTOS BOLETOS NO SE VENDEN EN EL SINDICATO\*\***

**PARA COMPRAR ESTOS BOLETOS ENVÍA MENSAJE A ESTE NÚMERO E IDENTIFÍCATE COMO TRABAJADOR IMSS-SNTSS**

**((( zignia )))**



**SOLICITUDES VÍA EMAIL: arena.convenios@gmail.com / WhatsApp: 55 7881 7996**

No aplica venta en [www.superboletos.com](http://www.superboletos.com) - Lugares sujetos a disponibilidad al momento de realizar la compra - Aplican restricciones - Vigencia al 16 de septiembree 2026 o agotar existencias - Pago a través de transferencia - Precios sujetos a cambios sin previo aviso - Compra máxima de 8 boletos por persona - Menores pagan a partir de 2 años de edad. El descuento aplica en el cargo por servicio. Incluye un cargo adicional por gestión no reflejado en el boleto.

**VERIFIQUE DISPONIBILIDAD, COSTOS Y/O VIGENCIAS DE ESTE EVENTO AL (LOS) NÚMERO(S) QUE APARECE(N) EN ÉSTA PUBLICIDAD YA QUE TODA LA INFORMACIÓN ESTA SUJETA A CAMBIOS SIN PREVIO AVISO.**

**\*\*INFORMACIÓN SUJETA A CAMBIOS SIN PREVIO AVISO\*\***

# THE 100 YEAR TOUR



Cancha	1,675.00
Retractable Oro	1,300.00
Retractable PLata	1,197.00
Butaca Central	879.00
Butaca Plata	693.00
Preferente Central	405.00
Preferente Cabecera	324.00

**VENTA DIRECTA  
CON EL PROMOTOR  
\*\*ESTOS BOLETOS  
NO SE VENDEN EN  
EL SINDICATO\*\***

**OCT 04 2026 | 5:00 p.m.**

**ARENA  
CDMX®**

CIUDAD DE MÉXICO

nunca será lo mismo verlo que vivirlo



((( zignia )))

**PARA COMPRAR ESTOS  
BOLETOS ENVÍA MENSAJE  
A ESTE NÚMERO E  
IDENTIFÍCATE COMO  
TRABAJADOR IMSS-SNTSS**



**SOLICITUDES VÍA EMAIL: [arena.convenios@gmail.com](mailto:arena.convenios@gmail.com) / WhatsApp: 55 7881 7996**

No aplica venta en [www.superboletos.com](http://www.superboletos.com) - Lugares sujetos a disponibilidad al momento de realizar la compra - Aplican restricciones - Vigencia al 02 de octubre 2026 o agotar existencias - Pago a través de transferencia - Precios sujetos a cambios sin previo aviso - Compra máxima de 8 boletos por persona - Menores pagan a partir de 2 años de edad.

**VERIFIQUE DISPONIBILIDAD, COSTOS Y/O VIGENCIAS DE ESTE EVENTO  
AL (LOS) NÚMERO(S) QUE APARECE(N) EN ÉSTA PUBLICIDAD  
YA QUE TODA LA INFORMACIÓN ESTA SUJETA A CAMBIOS SIN PREVIO AVISO.**

**\*\*INFORMACIÓN SUJETA A CAMBIOS SIN PREVIO AVISO\*\***



VIP	3,879.00
Rojo	2,972.00
Naranja	2,305.00
Amarillo	2,001.00
Verde	1,759.00
Azul	1,516.00
Aqua	1,031.00
Morado	849.00
Celeste	668.00
Superpalco	1,274.00

**OCT 9 | 9:00 p.m.**

**ARENA CDMX**

CIUDAD DE MÉXICO

nunca será lo mismo verlo que vivirlo



VENTA DIRECTA  
CON EL PROMOTOR  
\*\*ESTOS BOLETOS  
NO SE VENDEN EN  
EL SINDICATO\*\*

PARA COMPRAR ESTOS  
BOLETOS ENVÍA MENSAJE  
A ESTE NÚMERO E  
IDENTIFÍCATE COMO  
TRABAJADOR IMSS-SNTSS

((( zignia )))

**SOLICITUDES VÍA EMAIL: [arena.convenios@gmail.com](mailto:arena.convenios@gmail.com) / WhatsApp: 55 7881 7996**

No aplica venta en [www.superboletos.com](http://www.superboletos.com) - Lugares sujetos a disponibilidad al momento de realizar la compra - Aplican restricciones - Vigencia al 07 de octubre 2026 o agotar existencias - Pago a través de transferencia - Precios sujetos a cambios sin previo aviso - Compra máxima de 8 boletos por persona - Menores pagan a partir de 2 años de edad. El descuento aplica en el cargo por servicio. Incluye un cargo adicional por gestión no reflejado en el boleto.

**VERIFIQUE DISPONIBILIDAD, COSTOS Y/O VIGENCIAS DE ESTE EVENTO AL (LOS) NÚMERO(S) QUE APARECE(N) EN ÉSTA PUBLICIDAD YA QUE TODA LA INFORMACIÓN ESTA SUJETA A CAMBIOS SIN PREVIO AVISO.**

**\*\*INFORMACIÓN SUJETA A CAMBIOS SIN PREVIO AVISO\*\***



VIP	3,032.00
Rojo	2,305.00
Amarillo	2,062.00
Verde	1,820.00
Aqua	1,516.00
Morado	1,274.00
Celeste	1,031.00
Gris	789.00
Café	607.00
Rosa	485.00
Superpalco	1,516.00

**OCT 10 | 9:00 p.m.**

**ARENA  
CDMX**  
CIUDAD DE MÉXICO  
nunca será lo mismo verlo que vivirlo



VENTA DIRECTA  
CON EL PROMOTOR  
\*\*ESTOS BOLETOS  
NO SE VENDEN EN  
EL SINDICATO\*\*

PARA COMPRAR ESTOS  
BOLETOS ENVÍA MENSAJE  
A ESTE NÚMERO E  
IDENTIFÍCATE COMO  
TRABAJADOR IMSS-SNTSS

((( zignia )))

**SOLICITUDES VÍA EMAIL: [arena.convenios@gmail.com](mailto:arena.convenios@gmail.com) / WhatsApp: 55 7881 7996**

No aplica venta en [www.superboletos.com](http://www.superboletos.com) - Lugares sujetos a disponibilidad al momento de realizar la compra - Aplican restricciones - Vigencia al 08 de octubre 2026 o agotar existencias - Pago a través de transferencia - Precios sujetos a cambios sin previo aviso - Compra máxima de 8 boletos por persona - Menores pagan a partir de 2 años de edad. El descuento aplica en el cargo por servicio. Incluye un cargo adicional por gestión no reflejado en el boleto.

**VERIFIQUE DISPONIBILIDAD, COSTOS Y/O VIGENCIAS DE ESTE EVENTO  
AL (LOS) NÚMERO(S) QUE APARECE(N) EN ÉSTA PUBLICIDAD  
YA QUE TODA LA INFORMACIÓN ESTA SUJETA A CAMBIOS SIN PREVIO AVISO.**

**\*\*INFORMACIÓN SUJETA A CAMBIOS SIN PREVIO AVISO\*\***



VIP	2,183.00
Rojo	1,940.00
Naranja	1,698.00
Amarillo	1,455.00
Verde	1,213.00
Azul	970.00
Aqua	849.00
Morado	728.00
Celeste	607.00
Superpalco	1,092.00

**OCT 18 | 5:30 p.m.**

**ARENA CDMX**  
CIUDAD DE MÉXICO  
nunca será lo mismo verlo que vivirlo



VENTA DIRECTA  
CON EL PROMOTOR  
\*\*ESTOS BOLETOS  
NO SE VENDEN EN  
EL SINDICATO\*\*

PARA COMPRAR ESTOS  
BOLETOS ENVÍA MENSAJE  
A ESTE NÚMERO E  
IDENTIFÍCATE COMO  
TRABAJADOR IMSS-SNTSS

((( zignia )))

**SOLICITUDES VÍA EMAIL: [arena.convenios@gmail.com](mailto:arena.convenios@gmail.com) / WhatsApp: 55 7881 7996**

No aplica venta en [www.superboletos.com](http://www.superboletos.com) - Lugares sujetos a disponibilidad al momento de realizar la compra - Aplican restricciones - Vigencia al 16 de octubre 2026 o agotar existencias - Pago a través de transferencia - Precios sujetos a cambios sin previo aviso - Compra máxima de 8 boletos por persona - Menores pagan a partir de 2 años de edad. El descuento aplica en el cargo por servicio. Incluye un cargo adicional por gestión no reflejado en el boleto.

**VERIFIQUE DISPONIBILIDAD, COSTOS Y/O VIGENCIAS DE ESTE EVENTO AL (LOS) NÚMERO(S) QUE APARECE(N) EN ÉSTA PUBLICIDAD YA QUE TODA LA INFORMACIÓN ESTA SUJETA A CAMBIOS SIN PREVIO AVISO.**

**\*\*INFORMACIÓN SUJETA A CAMBIOS SIN PREVIO AVISO\*\***

# ¿Dónde estabas tú?

Tour 2026



VIP	3,396.00
Rojo	2,911.00
Amarillo	2,305.00
Verde	2,062.00
Aqua	1,577.00
Morado	1,213.00
Celeste	1,092.00
Gris	849.00
Café	728.00
Rosa	607.00
Superpalco	1,577.00

**OCT 23 | 9:00 p.m.**

**ARENA CDMX**  
CIUDAD DE MÉXICO  
nunca será lo mismo verlo que vivirlo



VENTA DIRECTA  
CON EL PROMOTOR  
\*\*ESTOS BOLETOS  
NO SE VENDEN EN  
EL SINDICATO\*\*

PARA COMPRAR ESTOS  
BOLETOS ENVÍA MENSAJE  
A ESTE NÚMERO E  
IDENTIFÍCATE COMO  
TRABAJADOR IMSS-SNTSS

((( zignia )))

**SOLICITUDES VÍA EMAIL: [arena.convenios@gmail.com](mailto:arena.convenios@gmail.com) / WhatsApp: 55 7881 7996**

No aplica venta en [www.superboletos.com](http://www.superboletos.com) - Lugares sujetos a disponibilidad al momento de realizar la compra - Aplican restricciones - Vigencia al 21 de octubre 2026 o agotar existencias - Pago a través de transferencia - Precios sujetos a cambios sin previo aviso - Compra máxima de 8 boletos por persona - Menores pagan a partir de 2 años de edad. El descuento aplica en el cargo por servicio. Incluye un cargo adicional por gestión no reflejado en el boleto.

**VERIFIQUE DISPONIBILIDAD, COSTOS Y/O VIGENCIAS DE ESTE EVENTO AL (LOS) NÚMERO(S) QUE APARECE(N) EN ÉSTA PUBLICIDAD YA QUE TODA LA INFORMACIÓN ESTA SUJETA A CAMBIOS SIN PREVIO AVISO.**

**\*\*INFORMACIÓN SUJETA A CAMBIOS SIN PREVIO AVISO\*\***

# 40 ANIVERSARIO MALDITA VECINDAD



Amarillo	1,560.00
Verde	1,197.00
Aqua	988.00
Morado	693.00
Celeste	509.00
Gris	405.00
Café	324.00
Rosa	244.00
Superpalco	879.00

**OCT 30 | 9:00 p.m.**

**ARENA CDMX**

CIUDAD DE MÉXICO

nunca será lo mismo verlo que vivirlo



**VENTA DIRECTA CON EL PROMOTOR \*\*ESTOS BOLETOS NO SE VENDEN EN EL SINDICATO\*\***

**PARA COMPRAR ESTOS BOLETOS ENVÍA MENSAJE A ESTE NÚMERO E IDENTIFÍCATE COMO TRABAJADOR IMSS-SNTSS**

**((( zignia )))**

**SOLICITUDES VÍA EMAIL: [arena.convenios@gmail.com](mailto:arena.convenios@gmail.com) / WhatsApp: 55 7881 7996**

No aplica venta en [www.superboletos.com](http://www.superboletos.com) - Lugares sujetos a disponibilidad al momento de realizar la compra - Aplican restricciones - Vigencia al 28 de octubre 2026 o agotar existencias - Pago a través de transferencia - Precios sujetos a cambios sin previo aviso - Compra máxima de 8 boletos por persona - Menores pagan a partir de 2 años de edad.

**VERIFIQUE DISPONIBILIDAD, COSTOS Y/O VIGENCIAS DE ESTE EVENTO AL (LOS) NÚMERO(S) QUE APARECE(N) EN ÉSTA PUBLICIDAD YA QUE TODA LA INFORMACIÓN ESTA SUJETA A CAMBIOS SIN PREVIO AVISO.**

**\*\*INFORMACIÓN SUJETA A CAMBIOS SIN PREVIO AVISO\*\***

VIP	3,396.00
Rojo	2,911.00
Amarillo	2,426.00
Verde	2,001.00
Aqua	1,577.00
Morado	1,395.00
Celeste	1,092.00
Gris	849.00
Café	668.00
Rosa	546.00
Superpalco	1,577.00



**OCT 31 | 9:00 p.m.**

**ARENA CDMX**  
CIUDAD DE MÉXICO  
nunca será lo mismo verlo que vivirlo



**VENTA DIRECTA  
CON EL PROMOTOR  
\*\*ESTOS BOLETOS  
NO SE VENDEN EN  
EL SINDICATO\*\***

**PARA COMPRAR ESTOS  
BOLETOS ENVÍA MENSAJE  
A ESTE NÚMERO E  
IDENTIFÍCATE COMO  
TRABAJADOR IMSS-SNTSS**



**((( zignia )))**

**SOLICITUDES VÍA EMAIL: [arena.convenios@gmail.com](mailto:arena.convenios@gmail.com) / WhatsApp: 55 7881 7996**

No aplica venta en [www.superboletos.com](http://www.superboletos.com) - Lugares sujetos a disponibilidad al momento de realizar la compra - Aplican restricciones - Vigencia al 29 de octubre 2026 o agotar existencias - Pago a través de transferencia - Precios sujetos a cambios sin previo aviso - Compra máxima de 8 boletos por persona - Menores pagan a partir de 2 años de edad. El descuento aplica en el cargo por servicio. Incluye un cargo adicional por gestión no reflejado en el boleto.

**VERIFIQUE DISPONIBILIDAD, COSTOS Y/O VIGENCIAS DE ESTE EVENTO  
AL (LOS) NÚMERO(S) QUE APARECE(N) EN ÉSTA PUBLICIDAD  
YA QUE TODA LA INFORMACIÓN ESTA SUJETA A CAMBIOS SIN PREVIO AVISO.**

**\*\*INFORMACIÓN SUJETA A CAMBIOS SIN PREVIO AVISO\*\***

VIP	1,940.00
Rojo	1,577.00
Amarillo	1,335.00
Verde	1,213.00
Aqua	1,092.00
Morado	970.00
Celeste	849.00
Gris	607.00
Café	485.00
Rosa	303.00
Superpalco	1,092.00

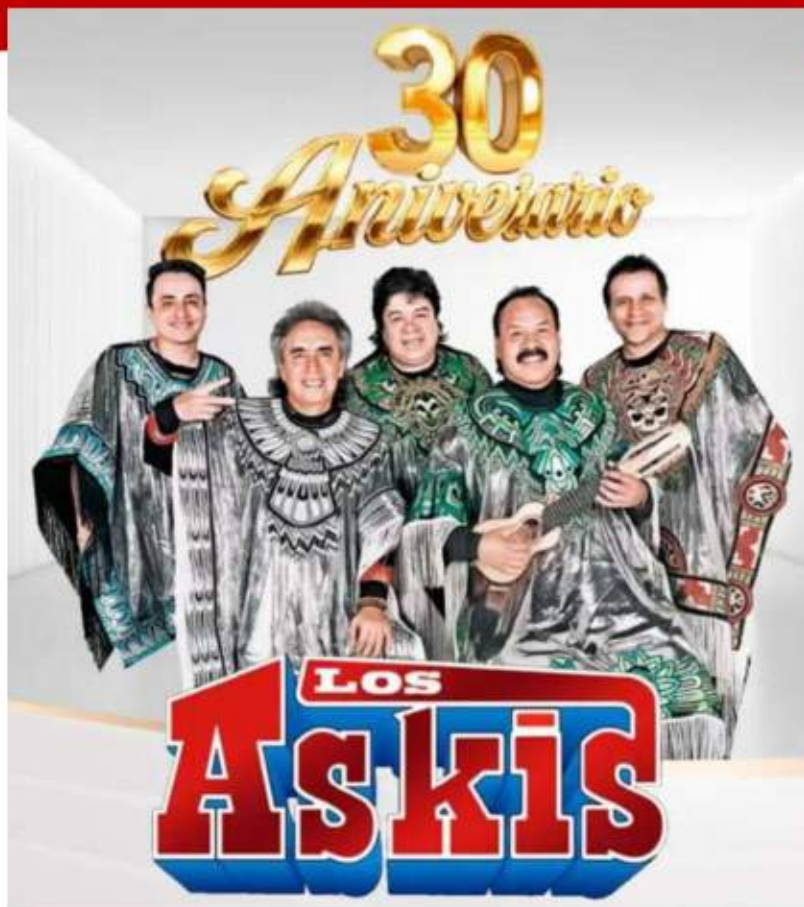

**NOV 01 | 7:00 p.m.**

**ARENA CDMX**  
CIUDAD DE MÉXICO  
nunca será lo mismo verlo que vivirlo



VENTA DIRECTA  
CON EL PROMOTOR  
\*\*ESTOS BOLETOS  
NO SE VENDEN EN  
EL SINDICATO\*\*

PARA COMPRAR ESTOS  
BOLETOS ENVÍA MENSAJE  
A ESTE NÚMERO E  
IDENTIFÍCATE COMO  
TRABAJADOR IMSS-SNTSS

((( zignia )))

**SOLICITUDES VÍA EMAIL: [arena.convenios@gmail.com](mailto:arena.convenios@gmail.com) / WhatsApp: 55 7881 7996**

No aplica venta en [www.superboletos.com](http://www.superboletos.com) - Lugares sujetos a disponibilidad al momento de realizar la compra - Aplican restricciones - Vigencia al 29 de octubre 2026 o agotar existencias - Pago a través de transferencia - Precios sujetos a cambios sin previo aviso - Compra máxima de 8 boletos por persona - Menores pagan a partir de 2 años de edad. El descuento aplica en el cargo por servicio. Incluye un cargo adicional por gestión no reflejado en el boleto.

**VERIFIQUE DISPONIBILIDAD, COSTOS Y/O VIGENCIAS DE ESTE EVENTO AL (LOS) NÚMERO(S) QUE APARECE(N) EN ÉSTA PUBLICIDAD YA QUE TODA LA INFORMACIÓN ESTA SUJETA A CAMBIOS SIN PREVIO AVISO.**

**\*\*INFORMACIÓN SUJETA A CAMBIOS SIN PREVIO AVISO\*\***

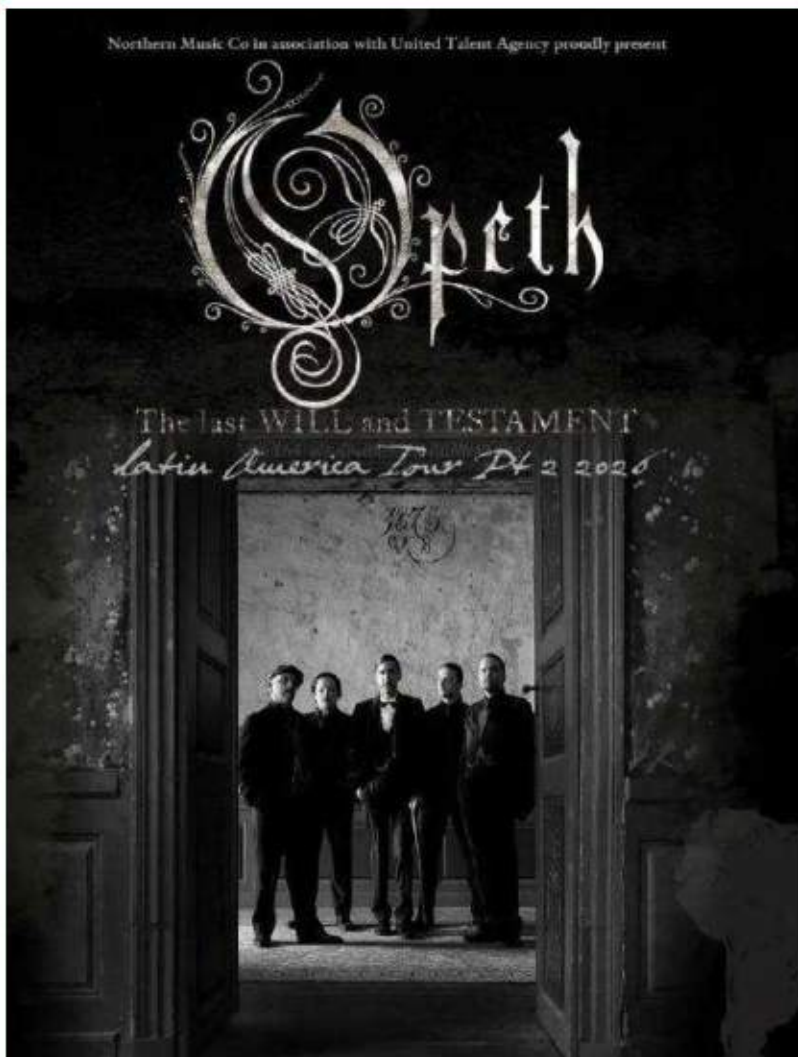

Amarillo	1,881.00
Naranja	1,638.00
Verde	1,395.00
Aqua	910.00
Morado	728.00
Celeste	485.00
Rosa	607.00
Superpalco	1,031.00

**NOV 11 2026 | 9:00 p.m.**

**ARENA  
CDMX**  
CIUDAD DE MÉXICO  
nunca será lo mismo verlo que vivirlo



**VENTA DIRECTA  
CON EL PROMOTOR  
\*\*ESTOS BOLETOS  
NO SE VENDEN EN  
EL SINDICATO\*\***

**PARA COMPRAR ESTOS  
BOLETOS ENVÍA MENSAJE  
A ESTE NÚMERO E  
IDENTIFÍCATE COMO  
TRABAJADOR IMSS-SNTSS**



**((( zignia )))**

**SOLICITUDES VÍA EMAIL: [arena.convenios@gmail.com](mailto:arena.convenios@gmail.com) / WhatsApp: 55 7881 7996**

No aplica venta en [www.superboletos.com](http://www.superboletos.com) - Lugares sujetos a disponibilidad al momento de realizar la compra - Aplican restricciones - Vigencia al 09 de noviembre 2026 o agotar existencias - Pago a través de transferencia - Precios sujetos a cambios sin previo aviso - Compra máxima de 8 boletos por persona - Menores pagan a partir de 2 años de edad. El descuento aplica en el cargo por servicio. Incluye un cargo adicional por gestión no reflejado en el boleto.

**VERIFIQUE DISPONIBILIDAD, COSTOS Y/O VIGENCIAS DE ESTE EVENTO  
AL (LOS) NÚMERO(S) QUE APARECE(N) EN ÉSTA PUBLICIDAD  
YA QUE TODA LA INFORMACIÓN ESTA SUJETA A CAMBIOS SIN PREVIO AVISO.**

**\*\*INFORMACIÓN SUJETA A CAMBIOS SIN PREVIO AVISO\*\***



VIP	2,688.00
Rojo	2,123.00
Amarillo	1,820.00
Verde	1,577.00
Aqua	1,335.00
Morado	1,092.00
Celeste	910.00
Gris	728.00
Café	607.00
Rosa	485.00
Superpalco	1,335.00

**NOV 13 | 9:00 p.m.**

**ARENA CDMX**  
CIUDAD DE MÉXICO  
nunca será lo mismo verlo que vivirlo



**VENTA DIRECTA  
CON EL PROMOTOR  
\*\*ESTOS BOLETOS  
NO SE VENDEN EN  
EL SINDICATO\*\***

**PARA COMPRAR ESTOS  
BOLETOS ENVÍA MENSAJE  
A ESTE NÚMERO E  
IDENTIFÍCATE COMO  
TRABAJADOR IMSS-SNTSS**

**((( zignia )))**

**SOLICITUDES VÍA EMAIL: [arena.convenios@gmail.com](mailto:arena.convenios@gmail.com) / WhatsApp: 55 7881 7996**

No aplica venta en [www.superboletos.com](http://www.superboletos.com) - Lugares sujetos a disponibilidad al momento de realizar la compra - Aplican restricciones - Vigencia al 11 de noviembre 2026 o agotar existencias - Pago a través de transferencia - Precios sujetos a cambios sin previo aviso - Compra máxima de 8 boletos por persona - Menores pagan a partir de 2 años de edad. El descuento aplica en el cargo por servicio. Incluye un cargo adicional por gestión no reflejado en el boleto.

**VERIFIQUE DISPONIBILIDAD, COSTOS Y/O VIGENCIAS DE ESTE EVENTO  
AL (LOS) NÚMERO(S) QUE APARECE(N) EN ÉSTA PUBLICIDAD  
YA QUE TODA LA INFORMACIÓN ESTA SUJETA A CAMBIOS SIN PREVIO AVISO.**

**\*\*INFORMACIÓN SUJETA A CAMBIOS SIN PREVIO AVISO\*\***

<b>Rojo</b>	<b>3,153.00</b>
<b>Naranja</b>	<b>2,790.00</b>
<b>Amarillo</b>	<b>2,426.00</b>
<b>Azul</b>	<b>1,698.00</b>
<b>Aqua</b>	<b>1,153.00</b>
<b>Morado</b>	<b>910.00</b>
<b>Superpalco</b>	<b>1,395.00</b>

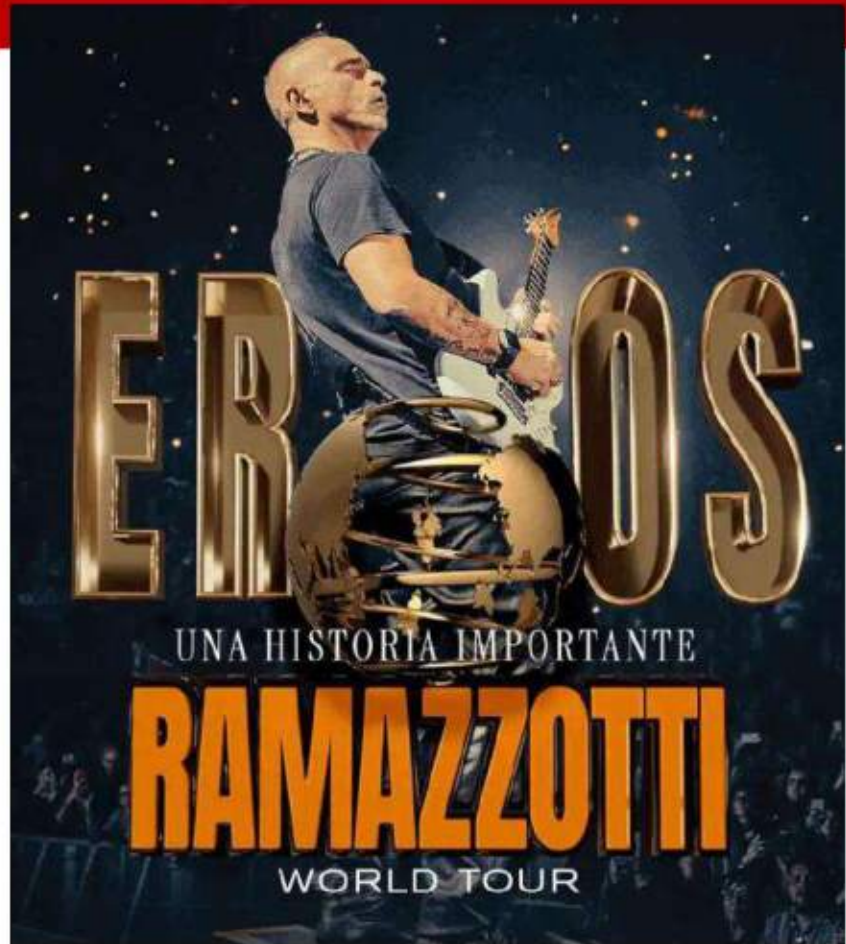

**VENTA DIRECTA  
CON EL PROMOTOR  
\*\*ESTOS BOLETOS  
NO SE VENDEN EN  
EL SINDICATO\*\***

**NOV 14 2026 | 9:00 p.m.**

**ARENA  
CDMX**  
CIUDAD DE MÉXICO  
*nunca será lo mismo verlo que vivirlo*



**((( zignia )))**

**PARA COMPRAR ESTOS  
BOLETOS ENVÍA MENSAJE  
A ESTE NÚMERO E  
IDENTIFÍCATE COMO  
TRABAJADOR IMSS-SNTSS**



**SOLICITUDES VÍA EMAIL: [arena.convenios@gmail.com](mailto:arena.convenios@gmail.com) / WhatsApp: 55 7881 7996**

No aplica venta en [www.superboletos.com](http://www.superboletos.com) - Lugares sujetos a disponibilidad al momento de realizar la compra - Aplican restricciones - Vigencia al 12 de noviembre 2026 o agotar existencias - Pago a través de transferencia - Precios sujetos a cambios sin previo aviso - Compra máxima de 8 boletos por persona - Menores pagan a partir de 2 años de edad. El descuento aplica en el cargo por servicio. Incluye un cargo adicional por gestión no reflejado en el boleto.

**VERIFIQUE DISPONIBILIDAD, COSTOS Y/O VIGENCIAS DE ESTE EVENTO  
AL (LOS) NÚMERO(S) QUE APARECE(N) EN ÉSTA PUBLICIDAD  
YA QUE TODA LA INFORMACIÓN ESTA SUJETA A CAMBIOS SIN PREVIO AVISO.**

**\*\*INFORMACIÓN SUJETA A CAMBIOS SIN PREVIO AVISO\*\***

Amarillo	1,848.00
Verde	1,457.00
Aqua	1,144.00
Morado	924.00
Celeste	833.00
Gris	567.00
Cafe	446.00
Rosa	365.00
Superpalco	1,017.00



**NOV 15 2026 | 9:00 p.m.**

**ARENA CDMX**  
CIUDAD DE MÉXICO  
nunca será lo mismo verlo que vivirlo



VENTA DIRECTA  
CON EL PROMOTOR  
\*\*ESTOS BOLETOS  
NO SE VENDEN EN  
EL SINDICATO\*\*

PARA COMPRAR ESTOS  
BOLETOS ENVÍA MENSAJE  
A ESTE NÚMERO E  
IDENTIFÍCATE COMO  
TRABAJADOR IMSS-SNTSS

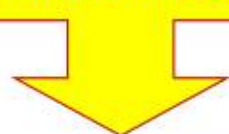

((( zignia )))

**SOLICITUDES VÍA EMAIL: [arena.convenios@gmail.com](mailto:arena.convenios@gmail.com) / WhatsApp: 55 7881 7996**

No aplica venta en [www.superboletos.com](http://www.superboletos.com) - Lugares sujetos a disponibilidad al momento de realizar la compra - Aplican restricciones - Vigencia al 14 de mayo de 2026 o agotar existencias - Pago a través de transferencia - Precios sujetos a cambios sin previo aviso - Compra máxima de 8 boletos por persona - Menores pagan a partir de 2 años de edad.

**VERIFIQUE DISPONIBILIDAD, COSTOS Y/O VIGENCIAS DE ESTE EVENTO AL (LOS) NÚMERO(S) QUE APARECE(N) EN ÉSTA PUBLICIDAD YA QUE TODA LA INFORMACIÓN ESTA SUJETA A CAMBIOS SIN PREVIO AVISO.**

**\*\*INFORMACIÓN SUJETA A CAMBIOS SIN PREVIO AVISO\*\***

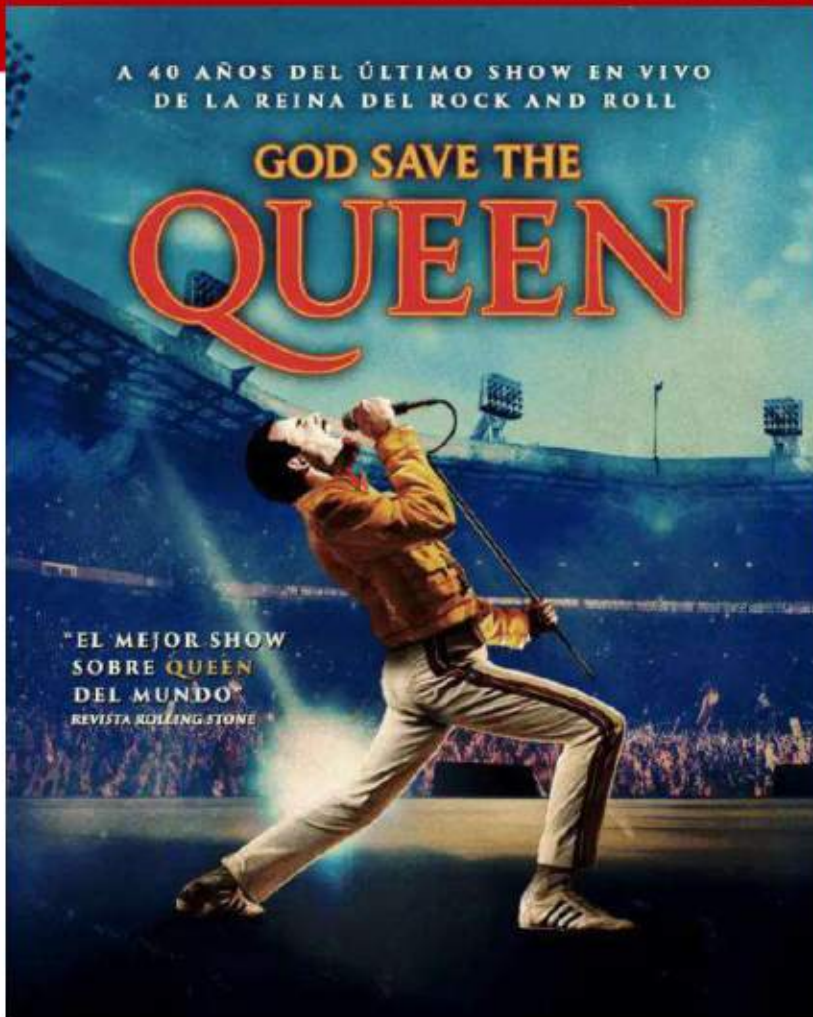

VIP	1,502.00
Rojo	1,329.00
Naranja	1,093.00
Amarillo	988.00
Verde	786.00
Azul	693.00
Aqua	446.00
Morado	365.00
Celeste	284.00
Superpalco	602.00

**NOV 19 2026 | 9:00 p.m.**

VENTA DIRECTA  
CON EL PROMOTOR  
\*\*ESTOS BOLETOS  
NO SE VENDEN EN  
EL SINDICATO\*\*

**ARENA  
CDMX**  
CIUDAD DE MÉXICO  
nunca será lo mismo verlo que vivirlo



((( zignia )))

PARA COMPRAR ESTOS  
BOLETOS ENVÍA MENSAJE  
A ESTE NÚMERO E  
IDENTIFÍCATE COMO  
TRABAJADOR IMSS-SNTSS



**SOLICITUDES VÍA EMAIL: [arena.convenios@gmail.com](mailto:arena.convenios@gmail.com) / WhatsApp: 55 7881 7996**

No aplica venta en [www.superboletos.com](http://www.superboletos.com) - Lugares sujetos a disponibilidad al momento de realizar la compra - Aplican restricciones - Vigencia al 17 de noviembre 2026 o agotar existencias - Pago a través de transferencia - Precios sujetos a cambios sin previo aviso - Compra máxima de 8 boletos por persona - Menores pagan a partir de 2 años de edad.

**VERIFIQUE DISPONIBILIDAD, COSTOS Y/O VIGENCIAS DE ESTE EVENTO AL (LOS) NÚMERO(S) QUE APARECE(N) EN ÉSTA PUBLICIDAD YA QUE TODA LA INFORMACIÓN ESTA SUJETA A CAMBIOS SIN PREVIO AVISO.**



VIP	3,408.00
Rojo	2,888.00
Amarillo	2,288.00
Azul	1,976.00
Aqua	1,386.00
Morado	1,202.00
Celeste	1,017.00
Gris	648.00
Café	526.00
Rosa	446.00
Superpalco	1,479.00

**NOV 28 | 9:00 p.m**

**ARENA CDMX**

CIUDAD DE MÉXICO

nunca será lo mismo verlo que vivirlo



**VENTA DIRECTA CON EL PROMOTOR \*\*ESTOS BOLETOS NO SE VENDEN EN EL SINDICATO\*\***

**PARA COMPRAR ESTOS BOLETOS ENVÍA MENSAJE A ESTE NÚMERO E IDENTIFÍCATE COMO TRABAJADOR IMSS-SNTSS**

**((( zignia )))**

**SOLICITUDES VÍA EMAIL: [arena.convenios@gmail.com](mailto:arena.convenios@gmail.com) / WhatsApp: 55 7881 7996**

No aplica venta en [www.superboletos.com](http://www.superboletos.com) - Lugares sujetos a disponibilidad al momento de realizar la compra - Aplican restricciones - Vigencia al 26 de noviembre 2026 o agotar existencias - Pago a través de transferencia - Precios sujetos a cambios sin previo aviso - Compra máxima de 8 boletos por persona - Menores pagan a partir de 2 años de edad.

**VERIFIQUE DISPONIBILIDAD, COSTOS Y/O VIGENCIAS DE ESTE EVENTO AL (LOS) NÚMERO(S) QUE APARECE(N) EN ÉSTA PUBLICIDAD YA QUE TODA LA INFORMACIÓN ESTA SUJETA A CAMBIOS SIN PREVIO AVISO.**

**\*\*INFORMACIÓN SUJETA A CAMBIOS SIN PREVIO AVISO\*\***

Periquera VIP	3,396.00
Periquera Oro	3,153.00
Periquera Plata	2,911.00
Rojo	2,547.00
Amarillo	2,305.00
Verde	1,940.00
Aqua	1,577.00
Morado	1,213.00
Celeste	1,092.00
Gris	849.00
Café	728.00
Rosa	485.00
Superpalco	1,577.00

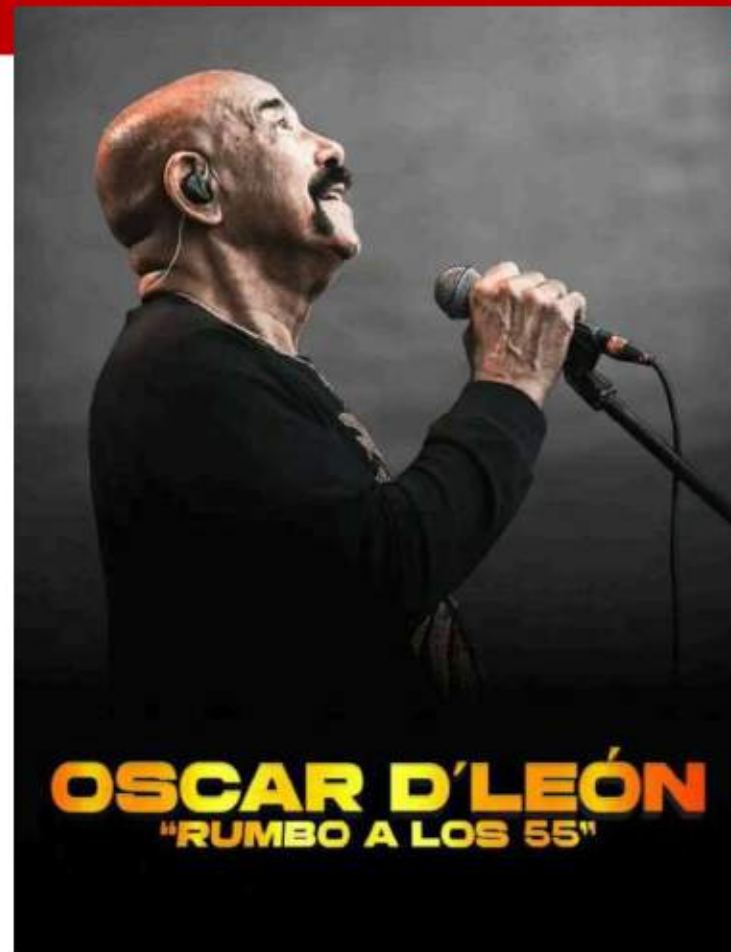

**DIC 11 | 8:30 p.m**

VENTA DIRECTA  
CON EL PROMOTOR  
\*\*ESTOS BOLETOS  
NO SE VENDEN EN  
EL SINDICATO\*\*

PARA COMPRAR ESTOS  
BOLETOS ENVÍA MENSAJE  
A ESTE NÚMERO E  
IDENTIFÍCATE COMO  
TRABAJADOR IMSS-SNTSS



**ARENA  
CDMX**  
CIUDAD DE MÉXICO  
nunca será lo mismo verlo que vivirlo



((( zignia )))

**SOLICITUDES VÍA EMAIL: [arena.convenios@gmail.com](mailto:arena.convenios@gmail.com) / WhatsApp: 55 7881 7996**

No aplica venta en [www.superboletos.com](http://www.superboletos.com) - Lugares sujetos a disponibilidad al momento de realizar la compra - Aplican restricciones - Vigencia al 09 de diciembre 2026 o agotar existencias - Pago a través de transferencia - Precios sujetos a cambios sin previo aviso - Compra máxima de 8 boletos por persona - Menores pagan a partir de 2 años de edad. El descuento aplica en el cargo por servicio. Incluye un cargo adicional por gestión no reflejado en el boleto.

**VERIFIQUE DISPONIBILIDAD, COSTOS Y/O VIGENCIAS DE ESTE EVENTO  
AL (LOS) NÚMERO(S) QUE APARECE(N) EN ÉSTA PUBLICIDAD  
YA QUE TODA LA INFORMACIÓN ESTA SUJETA A CAMBIOS SIN PREVIO AVISO.**

**\*\*INFORMACIÓN SUJETA A CAMBIOS SIN PREVIO AVISO\*\***

<b>Aqua</b>	<b>728.00</b>
<b>Morado</b>	<b>668.00</b>
<b>Rosa</b>	<b>607.00</b>
<b>Celeste</b>	<b>546.00</b>
<b>Superpalco</b>	<b>910.00</b>

**DIC 12 | 7:00 p.m.**

**VENTA DIRECTA  
CON EL PROMOTOR  
\*\*ESTOS BOLETOS  
NO SE VENDEN EN  
EL SINDICATO\*\***

**ARENA  
CDMX**  
CIUDAD DE MÉXICO  
*nunca será lo mismo verlo que vivirlo*



((( zignia )))

**PARA COMPRAR ESTOS  
BOLETOS ENVÍA MENSAJE  
A ESTE NÚMERO E  
IDENTIFÍCATE COMO  
TRABAJADOR IMSS-SNTSS**



**SOLICITUDES VÍA EMAIL: [arena.convenios@gmail.com](mailto:arena.convenios@gmail.com) / WhatsApp: 55 7881 7996**

No aplica venta en [www.superboletos.com](http://www.superboletos.com) - Lugares sujetos a disponibilidad al momento de realizar la compra - Aplican restricciones - Vigencia al 10 de diciembre 2026 o agotar existencias - Pago a través de transferencia - Precios sujetos a cambios sin previo aviso - Compra máxima de 8 boletos por persona - Menores pagan a partir de 2 años de edad. El descuento aplica en el cargo por servicio. Incluye un cargo adicional por gestión no reflejado en el boleto.

**VERIFIQUE DISPONIBILIDAD, COSTOS Y/O VIGENCIAS DE ESTE EVENTO  
AL (LOS) NÚMERO(S) QUE APARECE(N) EN ÉSTA PUBLICIDAD  
YA QUE TODA LA INFORMACIÓN ESTA SUJETA A CAMBIOS SIN PREVIO AVISO.**

**\*\*INFORMACIÓN SUJETA A CAMBIOS SIN PREVIO AVISO\*\***



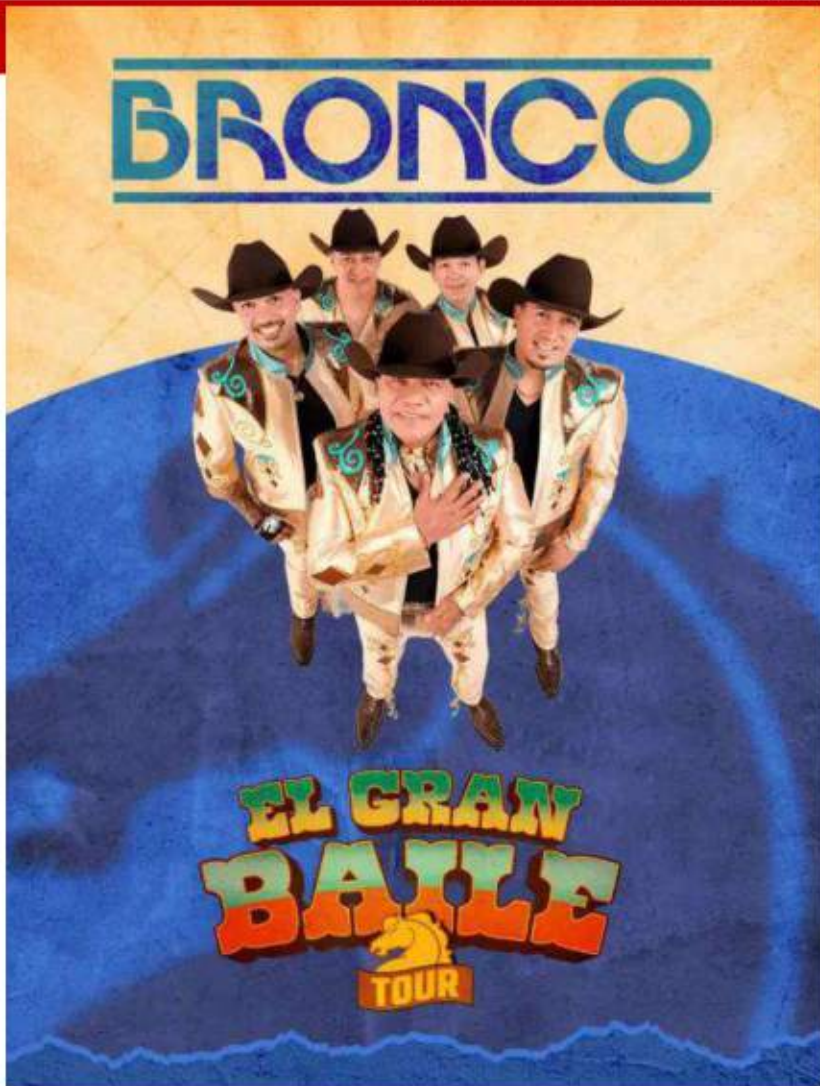

VIP	2,657.00
Rojo	2,137.00
Amarillo	1,664.00
Verde	1,457.00
Aqua	1,064.00
Morado	902.00
Celeste	786.00
Gris	624.00
Cafe	509.00
Rosa	417.00
Superpalco	1,064.00

**DIC 5 | 9:00 p.m.**

**ARENA CDMX**  
CIUDAD DE MÉXICO  
nunca será lo mismo verlo que vivirlo



**VENTA DIRECTA  
CON EL PROMOTOR  
\*\*ESTOS BOLETOS  
NO SE VENDEN EN  
EL SINDICATO\*\***

**PARA COMPRAR ESTOS  
BOLETOS ENVÍA MENSAJE  
A ESTE NÚMERO E  
IDENTIFÍCATE COMO  
TRABAJADOR IMSS-SNTSS**

**((( zignia )))**

**SOLICITUDES VÍA EMAIL: [arena.convenios@gmail.com](mailto:arena.convenios@gmail.com) / WhatsApp: 55 7881 7996**

No aplica venta en [www.superboletos.com](http://www.superboletos.com) - Lugares sujetos a disponibilidad al momento de realizar la compra - Aplican restricciones - Vigencia al 3 de diciembre 2026 o agotar existencias - Pago a través de transferencia - Precios sujetos a cambios sin previo aviso - Compra máxima de 8 boletos por persona - Menores pagan a partir de 2 años de edad.

**VERIFIQUE DISPONIBILIDAD, COSTOS Y/O VIGENCIAS DE ESTE EVENTO  
AL (LOS) NÚMERO(S) QUE APARECE(N) EN ÉSTA PUBLICIDAD  
YA QUE TODA LA INFORMACIÓN ESTA SUJETA A CAMBIOS SIN PREVIO AVISO.**

**\*\*INFORMACIÓN SUJETA A CAMBIOS SIN PREVIO AVISO\*\***



<b>Rojo</b>	<b>3,634.00</b>
<b>Amarillo</b>	<b>2,960.00</b>
<b>Verde</b>	<b>2,593.00</b>
<b>Aqua</b>	<b>2,103.00</b>
<b>Morado</b>	<b>1,735.00</b>
<b>Celeste</b>	<b>1,430.00</b>
<b>Gris</b>	<b>1,001.00</b>
<b>Cafe</b>	<b>817.00</b>
<b>Rosa</b>	<b>695.00</b>
<b>Superpalco</b>	<b>2,103.00</b>

**DIC 13 | 8:00 p.m.**

**ARENA CDMX**  
CIUDAD DE MÉXICO  
nunca será lo mismo verlo que vivirlo



((( zignia )))

**VENTA DIRECTA  
CON EL PROMOTOR  
\*\*ESTOS BOLETOS  
NO SE VENDEN EN  
EL SINDICATO\*\***

**PARA COMPRAR ESTOS  
BOLETOS ENVÍA MENSAJE  
A ESTE NÚMERO E  
IDENTIFÍCATE COMO  
TRABAJADOR IMSS-SNTSS**



**SOLICITUDES VÍA EMAIL: [arena.convenios@gmail.com](mailto:arena.convenios@gmail.com) / WhatsApp: 55 7881 7996**

No aplica venta en [www.superboletos.com](http://www.superboletos.com) - Lugares sujetos a disponibilidad al momento de realizar la compra - Aplican restricciones - Vigencia al 11 de diciembre 2026 o agotar existencias - Pago a través de transferencia - Precios sujetos a cambios sin previo aviso - Compra máxima de 8 boletos por persona - Menores pagan a partir de 2 años de edad. El descuento aplica en el cargo por servicio. Incluye un cargo adicional por gestión no reflejado en el boleto.

**VERIFIQUE DISPONIBILIDAD, COSTOS Y/O VIGENCIAS DE ESTE EVENTO  
AL (LOS) NÚMERO(S) QUE APARECE(N) EN ÉSTA PUBLICIDAD  
YA QUE TODA LA INFORMACIÓN ESTA SUJETA A CAMBIOS SIN PREVIO AVISO.**

**\*\*INFORMACIÓN SUJETA A CAMBIOS SIN PREVIO AVISO\*\***

Gold VIP Package	7,240.00
Black	4,272.00
Rojo	3,490.00
Amarillo	3,123.00
Verde	2,878.00
Aqua	2,388.00
Morado	1,959.00
Celeste	1,592.00
Gris	1,102.00
Cafe	919.00
Rosa	735.00
Superpalco	2,388.00

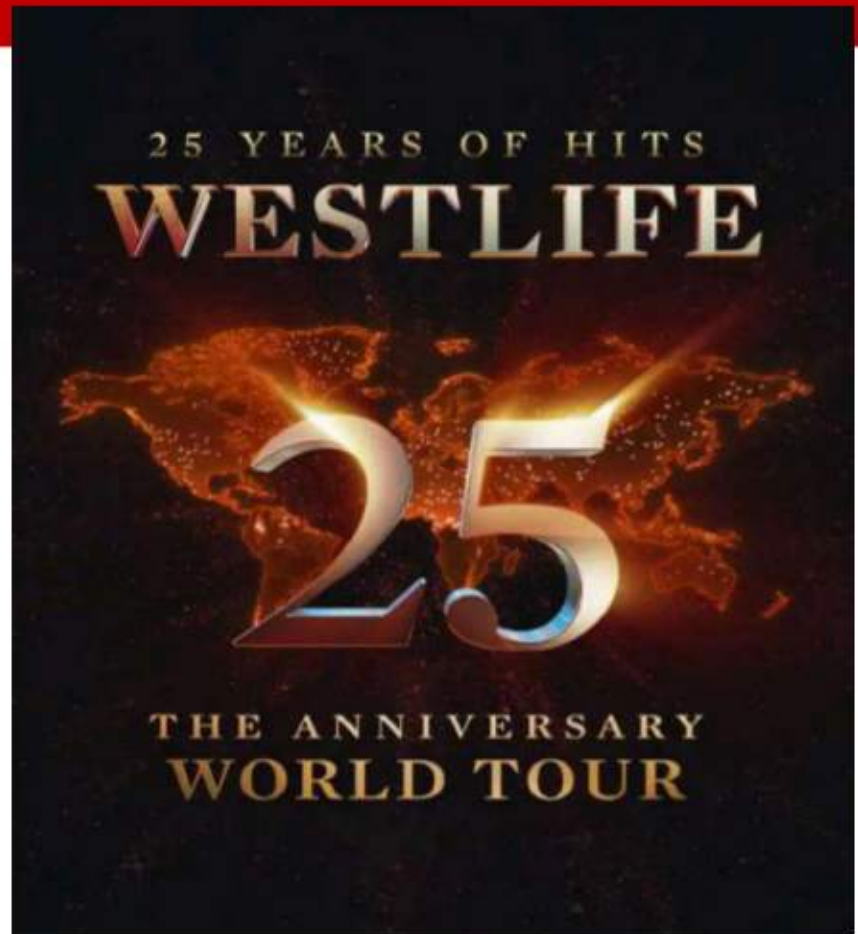

**FEB 27 2027 | 9:00 p.m.**

**ARENA CDMX**  
CIUDAD DE MÉXICO  
nunca será lo mismo verlo que vivirlo



VENTA DIRECTA  
CON EL PROMOTOR  
\*\*ESTOS BOLETOS  
NO SE VENDEN EN  
EL SINDICATO\*\*

PARA COMPRAR ESTOS  
BOLETOS ENVÍA MENSAJE  
A ESTE NÚMERO E  
IDENTIFÍCATE COMO  
TRABAJADOR IMSS-SNTSS

((( zignia )))

**SOLICITUDES VÍA EMAIL: [arena.convenios@gmail.com](mailto:arena.convenios@gmail.com) / WhatsApp: 55 7881 7996**

No aplica venta en [www.superboletos.com](http://www.superboletos.com) - Lugares sujetos a disponibilidad al momento de realizar la compra - Aplican restricciones - Vigencia al 25 de febrero 2027 o agotar existencias - Pago a través de transferencia - Precios sujetos a cambios sin previo aviso - Compra máxima de 8 boletos por persona - Menores pagan a partir de 2 años de edad.

**VERIFIQUE DISPONIBILIDAD, COSTOS Y/O VIGENCIAS DE ESTE EVENTO AL (LOS) NÚMERO(S) QUE APARECE(N) EN ÉSTA PUBLICIDAD YA QUE TODA LA INFORMACIÓN ESTA SUJETA A CAMBIOS SIN PREVIO AVISO.**

**\*\*INFORMACIÓN SUJETA A CAMBIOS SIN PREVIO AVISO\*\***



**VENTA DIRECTA  
CON EL PROMOTOR  
\*\*ESTOS BOLETOS  
NO SE VENDEN EN  
EL SINDICATO\*\***

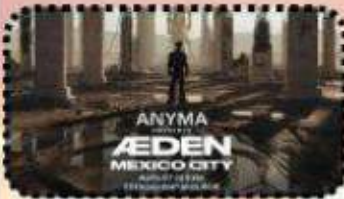

**¡LUGARES PREFERENCIALES!**

**INCLUYE:**

- Estacionamiento preferente dentro del inmueble por cada 4 boletos adquiridos.
- Servicio de meseros.
- Nuevas butacas para mayor comodidad.
- Acceso a lounge de alimentos y bebidas (consumo no incluido).
- Zona de baños exclusiva.

**CONDICIONES:**

- Boletos digitales.
- Pago únicamente con transferencia.
- Precios sujetos a cambios sin previo aviso.
- Lugares sujetos a disponibilidad al momento de la compra.

**SOLICITA TUS BOLETOS**

WhatsApp  al 983 404 9280

**VERIFIQUE DISPONIBILIDAD, COSTOS Y/O VIGENCIAS DE ESTE EVENTO AL (LOS) NÚMERO(S) QUE APARECE(N) EN ÉSTA PUBLICIDAD YA QUE TODA LA INFORMACIÓN ESTA SUJETA A CAMBIOS SIN PREVIO AVISO.**

**\*\*INFORMACIÓN SUJETA A CAMBIOS SIN PREVIO AVISO\*\***

EXPERIENCIAS  
**REHILETES**

*Nunca mires directo al sol,  
mejor mira a los  
girasoles.*

**Actividades:**

- Llegada a Rancho los Álamos
- Explicación de Polinización
- Recorrido por campo de Girasoles
- Tiempo de descanso y fotos en el Rancho
- Comida tradicional Hildalguese
- Visita a Tula de Allende
- Visita a Zona Arqueológica
- Tiempo libre para hacer compras

**CAMPO DE  
GIRASOLES**

Pregunta por  
nuestro  
paquete con  
**ALIMENTOS**

**Precios especiales para  
trabajadores del SNTSS**

**DESDE \$962  
hasta \$1,529**

**Viaje de 1 día**



**SALIDA ÚNICA  
SÁBADO 06 DE JUNIO  
2026**

**RESERVACIONES EN LA SECRETARÍA DE CULTURA, RECREACIÓN Y TURISMO**

PRECIOS, ITINERARIOS, RUTAS, HOTELES Y SERVICIOS SE ENCUENTRAN SUJETOS A CAMBIO SIN PREVIO AVISO DEPENDIENDO LA TEMPORADA Y/O DISPONIBILIDAD DE LOS PROVEEDORES O POR CAUSAS NATURALES AJENAS A LA EMPRESA. PRECIOS P/PERSONA EN HABITACIÓN DOBLE; PREGUNTAR POR HABITACIÓN SENCILLA. DESCUENTO VALIDO PARA EL TRABAJADORES, FAMILIARES Y AMIGOS.

**MÁS INFORMES X WHATSAPP 55 5160 6180**

**\*\*INFORMACIÓN SUJETA A CAMBIOS SIN PREVIO AVISO\*\***

# EXPERIENCIAS REHILETES

*Bienestar natural entre  
aguas termales y paisajes  
únicos.*

## Actividades:

- Taller de Conservas Frutales
- Visita a Venados
- Entrada a la Laguna Larga
- Entrada a “Los Azufres”
- Hospedaje Hotel & Spa los azufres (o similar)
- Visita y entrada a “Club Tejamaniles”
- Mascarilla de Fango Termal
- Aguas Termales
- Aguas Azufradas

## RUTA DE LA SALUD



Viaje de 2 días

Precios especiales para  
trabajadores del SNTSS

DESDE \$2,789  
hasta \$4,049

SALIDA ÚNICA  
20-21 DE JUNIO  
2026



**RESERVACIONES EN LA SECRETARÍA DE CULTURA, RECREACIÓN Y TURISMO**  
PRECIOS, ITINERARIOS, RUTAS, HOTELES Y SERVICIOS SE ENCUENTRAN SUJETOS A CAMBIO SIN PREVIO AVISO DEPENDIENDO LA TEMPORADA Y/O DISPONIBILIDAD DE LOS PROVEEDORES O POR CAUSAS NATURALES AJENAS A LA EMPRESA. PRECIOS P/PERSONA EN HABITACIÓN DOBLE; PREGUNTAR POR HABITACIÓN SENCILLA. DESCUENTO VALIDO PARA EL TRABAJADORES, FAMILIARES Y AMIGOS.

MÁS INFORMES X WHATSAPP 55 5160 6180

# EXPERIENCIAS REHILETES



*Playita y un buen vino!*

## Actividades:

- Llega a Puerto Nuevo
- Visita a Viñedo La Cetto
- Visita a Viñedo Relieve
- Entrada a Centro ecoturístico Shinaw Kuatai
- Visita a Viñedo Adobe
- Visita a Bodega Vinícola "El Cielo"
- Paseo en Lancha
- Visita a "La Bufadora"
- Visita Plaza Santo Tomas
- Recorrido en Tijuana
- Visita a Av. Revolución.
- City Tour Ensenada
- Hospedaje

## RUTA DEL VINO

## ENSENDA



Pregunta por  
nuestro  
paquete con  
ALIMENTOS

Viaje de 4 días



Precios especiales para  
trabajadores del SNTSS

DESDE \$14,399  
hasta \$20,339

SALIDA ÚNICA  
25-28 DE JUNIO  
2026

### RESERVACIONES EN LA SECRETARÍA DE CULTURA, RECREACIÓN Y TURISMO

PRECIOS, ITINERARIOS, RUTAS, HOTELES Y SERVICIOS SE ENCUENTRAN SUJETOS A CAMBIO SIN PREVIO AVISO DEPENDIENDO LA TEMPORADA Y/O DISPONIBILIDAD DE LOS PROVEEDORES O POR CAUSAS NATURALES AJENAS A LA EMPRESA. PRECIOS P/PERSONA EN HABITACIÓN DOBLE; PREGUNTAR POR HABITACIÓN SENCILLA. DESCUENTO VALIDO PARA EL TRABAJADORES, FAMILIARES Y AMIGOS.

MÁS INFORMES X WHATSAPP 55 5160 6180

\*\*INFORMACIÓN SUJETA A CAMBIOS SIN PREVIO AVISO\*\*

# EXPERIENCIAS REHILETES

*!Un viaje lleno de café y tradición!*

## Actividades:

- Visita a Cocodrilarío
- Llegada a Finca Argovia
- Tour por plantación de café
- Visita a Finca Hamburgo
- Degustación de Café
- Visita a Comunidad Unión Juárez
- Visita al Mirador de la Sierra
- Recorrido por Tapachula
- Visita a la UMA Black Mountain
- Visita a Puerto Chiapas

## RUTA

## DEL CAFÉ

Precios especiales para  
trabajadores del SNTSS

**DESDE \$14,939**  
**hasta \$19,349**

Pregunta por  
nuestro  
paquete con  
ALIMENTOS

**Viaje de 4 días**



**SALIDA ÚNICA**  
DEL 06 AL 09 DE JULIO  
**2026**

### RESERVACIONES EN LA SECRETARÍA DE CULTURA, RECREACIÓN Y TURISMO

PRECIOS, ITINERARIOS, RUTAS, HOTELES Y SERVICIOS SE ENCUENTRAN SUJETOS A CAMBIO SIN PREVIO AVISO DEPENDIENDO LA TEMPORADA Y/O DISPONIBILIDAD DE LOS PROVEEDORES O POR CAUSAS NATURALES AJENAS A LA EMPRESA. PRECIOS P/PERSONA EN HABITACIÓN DOBLE; PREGUNTAR POR HABITACIÓN SENCILLA. DESCUENTO VALIDO PARA EL TRABAJADORES, FAMILIARES Y AMIGOS.

**MÁS INFORMES X WHATSAPP 55 5160 6180**

**\*\*INFORMACIÓN SUJETA A CAMBIOS SIN PREVIO AVISO\*\***

# EXPERIENCIAS REHILETES



*No te pierdas el encuentro  
con las Hadas del Bosque!*

## Actividades:

- Taller de Tapetes "Arte efímero"
- Visita al "Museo del Títere"
- Entrada al "Santuario de Luciérnagas"
- Hospedaje Hotel Ramada Encore
- Recorrido en Pueblo Mágico "Huamantla"
- Visita a cultivo de Fresas
- Entrada a experiencia de Apicultura
- Degustación de Miel y derivados
- Visita en Tlaxcala
- Tiempo libre para compras

## SANTUARIO

## DE

## LUCIÉRNAGAS



**Precios especiales para  
trabajadores del SNTSS**

**DESDE \$2,969**

**hasta \$4,049**



¿Sabías que hace 12 años incursionamos como los pioneros en crear la experiencia de visitar los bosques de Luciérnagas? ¡Tenemos la experiencia!

**Viaje de 2 días**



## SALIDA ÚNICA

18-19 DE JULIO

## 2026

### RESERVACIONES EN LA SECRETARÍA DE CULTURA, RECREACIÓN Y TURISMO

PRECIOS, ITINERARIOS, RUTAS, HOTELES Y SERVICIOS SE ENCUENTRAN SUJETOS A CAMBIO SIN PREVIO AVISO DEPENDIENDO LA TEMPORADA Y/O DISPONIBILIDAD DE LOS PROVEEDORES O POR CAUSAS NATURALES AJENAS A LA EMPRESA. PRECIOS P/PERSONA EN HABITACIÓN DOBLE; PREGUNTAR POR HABITACIÓN SENCILLA. DESCUENTO VALIDO PARA EL TRABAJADORES, FAMILIARES Y AMIGOS.

**MÁS INFORMES X WHATSAPP 55 5160 6180**

# EXPERIENCIAS REHILETES



*Tierra de tradición, mariachi,  
y el espíritu del agave*

## Actividades:

- Legada a Tequila
- Visita a Casa Sauza
- Recorrido por Tequilería 3 Mujeres
- Degustación de “Los Cantaritos”
- Recorrido por Hacienda Labor Ribera
- Visita a Zona Arqueológica Guachimontones
- City Tour Guadalajara
- Recorrido en Ajijic y el lago de Chapala
- Visita en Tlaquepaque
- Hospedaje



## TEQUILA SUNRISE

Pregunta por  
nuestro  
paquete con  
ALIMENTOS

Viaje de 3 días



Precios especiales para  
trabajadores del SNTSS

DESDE \$5,543  
hasta \$8,279

SALIDA ÚNICA  
07-09 DE AGOSTO  
2026

### RESERVACIONES EN LA SECRETARÍA DE CULTURA, RECREACIÓN Y TURISMO

PRECIOS, ITINERARIOS, RUTAS, HOTELES Y SERVICIOS SE ENCUENTRAN SUJETOS A CAMBIO SIN PREVIO AVISO DEPENDIENDO LA TEMPORADA Y/O DISPONIBILIDAD DE LOS PROVEEDORES O POR CAUSAS NATURALES AJENAS A LA EMPRESA. PRECIOS P/PERSONA EN HABITACIÓN DOBLE; PREGUNTAR POR HABITACIÓN SENCILLA. DESCUENTO VALIDO PARA EL TRABAJADORES, FAMILIARES Y AMIGOS.

MÁS INFORMES X WHATSAPP 55 5160 6180

\*\*INFORMACIÓN SUJETA A CAMBIOS SIN PREVIO AVISO\*\*

# EXPERIENCIAS REHILETES

*Conoce las entrañas de  
Hidalgo y sus Pueblitos  
Mágicos!*

Actividades:

- Desayuno de Pastes
- Visita al Pueblo Mágico Mineral del Chico
- Recorrido por el Pueblo Mágico Real del Monte
- Comida tradicional
- Visita a la Mina San Cayetano
- Entrada al Museo Hospital del Minero
- Tiempo libre

**PUEBLOS**

**MINEROS**

**MINERAL DEL CHICO Y  
REAL DEL MONTE**

Pregunta por  
nuestro  
paquete con  
**ALIMENTOS**

**Precios especiales para  
trabajadores del SNTSS**

**DESDE \$899  
hasta \$1,619**

**Viaje de 1 día**



**SALIDA ÚNICA  
SÁBADO 08 DE AGOSTO  
2026**

## RESERVACIONES EN LA SECRETARÍA DE CULTURA, RECREACIÓN Y TURISMO

PRECIOS, ITINERARIOS, RUTAS, HOTELES Y SERVICIOS SE ENCUENTRAN SUJETOS A CAMBIO SIN PREVIO AVISO DEPENDIENDO LA TEMPORADA Y/O DISPONIBILIDAD DE LOS PROVEEDORES O POR CAUSAS NATURALES AJENAS A LA EMPRESA. PRECIOS P/PERSONA EN HABITACIÓN DOBLE; PREGUNTAR POR HABITACIÓN SENCILLA. DESCUENTO VALIDO PARA EL TRABAJADORES, FAMILIARES Y AMIGOS.

**MÁS INFORMES X WHATSAPP 55 5160 6180**

**\*\*INFORMACIÓN SUJETA A CAMBIOS SIN PREVIO AVISO\*\***

# EXPERIENCIAS REHILETES



*Veracruz, donde el mar abraza  
la historia con ritmo y color*

## Actividades:

- Recorrido por el Puerto de Veracruz
- Visita a la Fortaleza de San Juan de Ulúa
- Danzón en la Plaza de la Constitución
- Visita a Roca Partida
- Visita a Isla de Enmedio
- Recorrido por Tlacotalpan
- Entrada a el Museo de el Pirata

## VERACRUZ:

## AVENTURA

## JAROCHA



Pregunta por  
nuestro  
paquete con  
ALIMENTOS

Precios especiales para  
trabajadores del SNTSS

DESDE \$4,499  
hasta \$7,559

Viaje de 3 días



SALIDA ÚNICA  
14-16 DE AGOSTO  
2026

### RESERVACIONES EN LA SECRETARÍA DE CULTURA, RECREACIÓN Y TURISMO

PRECIOS, ITINERARIOS, RUTAS, HOTELES Y SERVICIOS SE ENCUENTRAN SUJETOS A CAMBIO SIN PREVIO AVISO DEPENDIENDO LA TEMPORADA Y/O DISPONIBILIDAD DE LOS PROVEEDORES O POR CAUSAS NATURALES AJENAS A LA EMPRESA. PRECIOS P/PERSONA EN HABITACIÓN DOBLE; PREGUNTAR POR HABITACIÓN SENCILLA. DESCUENTO VALIDO PARA EL TRABAJADORES, FAMILIARES Y AMIGOS.

MÁS INFORMES X WHATSAPP 55 5160 6180

\*\*INFORMACIÓN SUJETA A CAMBIOS SIN PREVIO AVISO\*\*

# EXPERIENCIAS REHILETES

*Oasis natural de aguas  
cristalinas*

Actividades:

- Salida desde la CDMX
- Entrada a “Las Huertas”
- Entrada a “Los Manantiales”
- Tiempo libre para nadar y relajarte
- Regreso a la CDMX

**MANANTIALES  
DE MORELOS**

Pregunta por  
nuestro  
paquete con  
ALIMENTOS

Precios especiales para  
trabajadores del SNTSS

**DESDE \$899  
hasta \$1,889**

**Viaje de 1 día**



**SALIDA ÚNICA  
15 DE AGOSTO  
2026**

**RESERVACIONES EN LA SECRETARÍA DE CULTURA, RECREACIÓN Y TURISMO**

PRECIOS, ITINERARIOS, RUTAS, HOTELES Y SERVICIOS SE ENCUENTRAN SUJETOS A CAMBIO SIN PREVIO AVISO DEPENDIENDO LA TEMPORADA Y/O DISPONIBILIDAD DE LOS PROVEEDORES O POR CAUSAS NATURALES AJENAS A LA EMPRESA. PRECIOS P/PERSONA EN HABITACIÓN DOBLE; PREGUNTAR POR HABITACIÓN SENCILLA. DESCUENTO VALIDO PARA EL TRABAJADORES, FAMILIARES Y AMIGOS.

**MÁS INFORMES X WHATSAPP 55 5160 6180**

**\*\*INFORMACIÓN SUJETA A CAMBIOS SIN PREVIO AVISO\*\***

# EXPERIENCIAS REHILETES



*¡Ay, caminos de Guanajuato,  
ahí me hiera el recuerdo!*

## GUANAJUATO

### Actividades:

- Llegada a León Guanajuato
- City tour guiado por Centro Histórico
- Ruta de Piel y Calzado
- Salida a Jalpa de Cánovas
- Entrada a Fábrica de Sombreros
- Recorrido en el Centro de Guanajuato
- Entrada a Teatro Juárez
- Visita a Monumento al Pípila

Precios especiales para  
trabajadores del SNTSS

DESDE \$5,749  
hasta \$7,739

Pregunta por  
nuestro  
paquete con  
ALIMENTOS

Viaje de 3 días



SALIDA ÚNICA  
DEL 21 AL 23 DE AGOSTO

2026

### RESERVACIONES EN LA SECRETARÍA DE CULTURA, RECREACIÓN Y TURISMO

PRECIOS, ITINERARIOS, RUTAS, HOTELES Y SERVICIOS SE ENCUENTRAN SUJETOS A CAMBIO SIN PREVIO AVISO DEPENDIENDO LA TEMPORADA Y/O DISPONIBILIDAD DE LOS PROVEEDORES O POR CAUSAS NATURALES AJENAS A LA EMPRESA. PRECIOS P/PERSONA EN HABITACIÓN DOBLE; PREGUNTAR POR HABITACIÓN SENCILLA. DESCUENTO VALIDO PARA EL TRABAJADORES, FAMILIARES Y AMIGOS.

MÁS INFORMES X WHATSAPP 55 5160 6180

**\*\*INFORMACIÓN SUJETA A CAMBIOS SIN PREVIO AVISO\*\***

# EXPERIENCIAS REHILETES



*"En la Sierra Gorda, cada montaña esconde una historia por descubrir y una aventura por vivir."*

**¡DESCUBRE LA  
SIERRA GORDA!**

## Actividades:

- Recorrido por Pinal de Amoles
- Visita a Mirador Cuatro Palos
- Río Escanela con Puente de Dios o Chuveje
- Visita a Jalpan de Serra
- Recorrido por Pueblo Conca
- Visita Misiones
- Pueblo Mágico Bernal
- Visita a Río las Adjuntas
- Caminata en Landa de Matamoros
- Tiempo Libre

Pregunta por  
nuestro  
paquete con  
ALIMENTOS

Precios especiales para  
trabajadores del SNTSS

**DESDE \$4,679  
hasta \$6,209**

**Viaje de 3 días**



**SALIDA ÚNICA  
28-30 DE AGOSTO  
2026**

## RESERVACIONES EN LA SECRETARÍA DE CULTURA, RECREACIÓN Y TURISMO

PRECIOS, ITINERARIOS, RUTAS, HOTELES Y SERVICIOS SE ENCUENTRAN SUJETOS A CAMBIO SIN PREVIO AVISO DEPENDIENDO LA TEMPORADA Y/O DISPONIBILIDAD DE LOS PROVEEDORES O POR CAUSAS NATURALES AJENAS A LA EMPRESA. PRECIOS P/PERSONA EN HABITACIÓN DOBLE; PREGUNTAR POR HABITACIÓN SENCILLA. DESCUENTO VALIDO PARA EL TRABAJADORES, FAMILIARES Y AMIGOS.

**MÁS INFORMES X WHATSAPP 55 5160 6180**

# EXPERIENCIAS REHILETES



*Monterrey, un abrazo entre montañas, cultura y vida urbana.*

- City tour por Monterrey: Santa Lucía, Catedral, Macroplaza y Museo de Acero
- Pernocta en Monterrey
- Visita a la cascada Cola de Caballo
- Recorrido por el Pueblo Mágico de Santiago
- Exploración de las Grutas de García
- Recorrido por zonas contemporáneas de Monterrey



Precios especiales para  
trabajadores del SNTSS

**DESDE \$13,949**  
**hasta \$15,119**

**Viaje de 3 días**



**SALIDA ÚNICA**  
**04- 06 DE SEPTIEMBRE**  
**2026**

## RESERVACIONES EN LA SECRETARÍA DE CULTURA, RECREACIÓN Y TURISMO

PRECIOS, ITINERARIOS, RUTAS, HOTELES Y SERVICIOS SE ENCUENTRAN SUJETOS A CAMBIO SIN PREVIO AVISO DEPENDIENDO LA TEMPORADA Y/O DISPONIBILIDAD DE LOS PROVEEDORES O POR CAUSAS NATURALES AJENAS A LA EMPRESA. PRECIOS P/PERSONA EN HABITACIÓN DOBLE; PREGUNTAR POR HABITACIÓN SENCILLA. DESCUENTO VALIDO PARA EL TRABAJADORES, FAMILIARES Y AMIGOS.

**MÁS INFORMES X WHATSAPP 55 5160 6180**

# EXPERIENCIAS REHILETES



*¡Vive la alegría que sólo  
Aguascalientes tiene!*

## Actividades:

- Recorrido por el centro histórico.
- Visita a el Museo JG Posada (Catrinas)
- Visita al Pueblo Mágico de San José de Gracia.
- Visita al Santuario del Cristo Roto.
- Recorrido por el Pueblo Mágico de Real de Asientos.
- Recorrido en viñedo "Casa Real"
- Visita al Pueblo Mágico de Calvillo

**¡VIVE  
AGUASCALIENTES!**

**Precios especiales para  
trabajadores del SNTSS**

**DESDE \$4,679  
hasta \$6,479**

Pregunta por  
nuestro  
paquete con  
**ALIMENTOS**

**Viaje de 3 días**



**SALIDA ÚNICA  
11-13 DE SEPTIEMBRE  
2026**

## RESERVACIONES EN LA SECRETARÍA DE CULTURA, RECREACIÓN Y TURISMO

PRECIOS, ITINERARIOS, RUTAS, HOTELES Y SERVICIOS SE ENCUENTRAN SUJETOS A CAMBIO SIN PREVIO AVISO DEPENDIENDO LA TEMPORADA Y/O DISPONIBILIDAD DE LOS PROVEEDORES O POR CAUSAS NATURALES AJENAS A LA EMPRESA. PRECIOS P/PERSONA EN HABITACIÓN DOBLE; PREGUNTAR POR HABITACIÓN SENCILLA. DESCUENTO VALIDO PARA EL TRABAJADORES, FAMILIARES Y AMIGOS.

**MÁS INFORMES X WHATSAPP 55 5160 6180**

**\*\*INFORMACIÓN SUJETA A CAMBIOS SIN PREVIO AVISO\*\***

## EXPERIENCIAS REHILETES

*"Ixtenco, Tlaxcala: cuna  
atemí y corazón del maíz."*

### Actividades:

- Visita a Sitio Arqueológico Tecoaque
- Plática en Milpa de la aportación nutrimental
- Desgranado y plática de conservación de maíces de color
- Molienda y taller de tortillas
- Comida de Humo
- Elotiza y convivencia
- Caminata en el centro de Ixtenco

ELOTIZA EN

IXTENCO

Pregunta por  
nuestro  
paquete con  
ALIMENTOS

Precios especiales para  
trabajadores del SNTSS

DESDE \$854  
hasta \$1,529

Viaje de 1 día



SALIDA ÚNICA  
SÁBADO 12 SEP 2026

### RESERVACIONES EN LA SECRETARÍA DE CULTURA, RECREACIÓN Y TURISMO

PRECIOS, ITINERARIOS, RUTAS, HOTELES Y SERVICIOS SE ENCUENTRAN SUJETOS A CAMBIO SIN PREVIO AVISO DEPENDIENDO LA TEMPORADA Y/O DISPONIBILIDAD DE LOS PROVEEDORES O POR CAUSAS NATURALES AJENAS A LA EMPRESA. PRECIOS P/PERSONA EN HABITACIÓN DOBLE; PREGUNTAR POR HABITACIÓN SENCILLA. DESCUENTO VALIDO PARA EL TRABAJADORES, FAMILIARES Y AMIGOS.

MÁS INFORMES X WHATSAPP 55 5160 6180

# EXPERIENCIAS REHILETES

*Lele dió la vuelta al mundo*

## Actividades:

- Visita y recorrido por Pueblo Mágico de Amealco
- Taller de Muñeca LELE
- Comida Tradicional
- Visita a Muñeca Monumental
- Taller de medicina tradicional
- Tiempo Libre
- Box Lunch

# MUÑECA LELE



Precios especiales para  
trabajadores del SNTSS

**DESDE \$1,169  
hasta \$1,709**

Pregunta por  
nuestro  
paquete con  
ALIMENTOS

**Viaje de 1 día**



**SALIDA ÚNICA**  
SÁBADO 19 DE SEPTIEMBRE  
**2026**

### RESERVACIONES EN LA SECRETARÍA DE CULTURA, RECREACIÓN Y TURISMO

PRECIOS, ITINERARIOS, RUTAS, HOTELES Y SERVICIOS SE ENCUENTRAN SUJETOS A CAMBIO SIN PREVIO AVISO DEPENDIENDO LA TEMPORADA Y/O DISPONIBILIDAD DE LOS PROVEEDORES O POR CAUSAS NATURALES AJENAS A LA EMPRESA. PRECIOS P/PERSONA EN HABITACIÓN DOBLE; PREGUNTAR POR HABITACIÓN SENCILLA. DESCUENTO VALIDO PARA EL TRABAJADORES, FAMILIARES Y AMIGOS.

**MÁS INFORMES X WHATSAPP 55 5160 6180**

# EXPERIENCIAS REHILETES

*En el corazón de las montañas,  
el pueblo fantasma donde el  
tiempo se detiene y las leyendas  
cobran vida*

## Actividades:

- Visita a Real de Catorce, Pueblo mágico
- Recorrido por el Templo y el Panteón
- Experiencia en willys por el desierto hacia la mina
- Recorrido por mercado de dulces
- Visita a San Luis Potosí
- Entrada al Centro Cultural antes Penitenciaría
- Entrada al Museo Leonora Carrington
- Visita a Cantina "La Consentida"
- Paseo por Santa María del Río
- Visita a Telar de Rebozos

**VIAJE... REAL  
DE CATORCE**

Pregunta por  
nuestro  
paquete con  
ALIMENTOS

**Precios especiales para  
trabajadores del SNTSS**

**DESDE \$4,769  
hasta \$7,199**

**Viaje de 3 días**



**SALIDA ÚNICA  
25 AL 27 DE SEPTIEMBRE  
2026**

## RESERVACIONES EN LA SECRETARÍA DE CULTURA, RECREACIÓN Y TURISMO

PRECIOS, ITINERARIOS, RUTAS, HOTELES Y SERVICIOS SE ENCUENTRAN SUJETOS A CAMBIO SIN PREVIO AVISO DEPENDIENDO LA TEMPORADA Y/O DISPONIBILIDAD DE LOS PROVEEDORES O POR CAUSAS NATURALES AJENAS A LA EMPRESA. PRECIOS P/PERSONA EN HABITACIÓN DOBLE; PREGUNTAR POR HABITACIÓN SENCILLA. DESCUENTO VALIDO PARA EL TRABAJADORES, FAMILIARES Y AMIGOS.

**MÁS INFORMES X WHATSAPP 55 5160 6180**

**\*\*INFORMACIÓN SUJETA A CAMBIOS SIN PREVIO AVISO\*\***

EXPERIENCIAS  
**REHILETES**



*Un viaje al Valle de Catrinas,  
donde la muerte celebra la  
vida entre flores y colores.*

**Actividades:**

- Visita al Pueblo Mágico de Atlixco
- Recorrido por el Valle de Catrinas
- Entrada a campo de Cempasúchil
- Recorrido por campos de flores de temporada
- Taller de Flores de totomoxtle
- Entrada a Museo textil
- Taller y cata de café artesanal
- Cata de productos artesanales “La Pasadita”
- Tiempo libre

**VALLE DE  
CATRINAS**



Pregunta por  
nuestro  
paquete con  
**ALIMENTOS**

**Precios especiales para  
trabajadores del SNTSS**

**DESDE \$2,564  
hasta \$3,599**

**Viaje de 2 días**



**SALIDA ÚNICA  
10-11 DE OCTUBRE  
2026**

**RESERVACIONES EN LA SECRETARÍA DE CULTURA, RECREACIÓN Y TURISMO**

PRECIOS, ITINERARIOS, RUTAS, HOTELES Y SERVICIOS SE ENCUENTRAN SUJETOS A CAMBIO SIN PREVIO AVISO DEPENDIENDO LA TEMPORADA Y/O DISPONIBILIDAD DE LOS PROVEEDORES O POR CAUSAS NATURALES AJENAS A LA EMPRESA. PRECIOS P/PERSONA EN HABITACIÓN DOBLE; PREGUNTAR POR HABITACIÓN SENCILLA. DESCUENTO VALIDO PARA EL TRABAJADORES, FAMILIARES Y AMIGOS.

**MÁS INFORMES X WHATSAPP 55 5160 6180**

**\*\*INFORMACIÓN SUJETA A CAMBIOS SIN PREVIO AVISO\*\***

# EXPERIENCIAS REHILETES

*Una experiencia llena de tradición, luz y recuerdos!*

## Actividades:

- Llegada a Sta Fe de Laguna
- Visita a Taller Artesanal de Barro
- Visita a Quiroga
- Visita a la Feria de Capula y caracterización de Catrinas y Charros.
- Visita a Morelia, sus altares monumentales.
- Recorrido por los atractivos de Tupátaro.
- Elaboración de ofrenda
- Visita a casas de dolientes en Cuanajo.
- Llegada al panteón de Cucuchucho.
- Recorrido en Lancha a la Isla de Pacanda.
- Visita a Pátzcuaro y sus principales atractivos

**"RECUERDAME"  
DÍA DE MUERTOS**

**Precios especiales para  
trabajadores del SNTSS**

Pregunta por  
nuestro  
paquete con  
ALIMENTOS

**DESDE \$6,299  
hasta \$7,649**

**Viaje de 3 días**



**SALIDA ÚNICA  
DEL 31 DE OCTUBRE AL 02 DE  
NOVIEMBRE  
2026**

## RESERVACIONES EN LA SECRETARÍA DE CULTURA, RECREACIÓN Y TURISMO

PRECIOS, ITINERARIOS, RUTAS, HOTELES Y SERVICIOS SE ENCUENTRAN SUJETOS A CAMBIO SIN PREVIO AVISO DEPENDIENDO LA TEMPORADA Y/O DISPONIBILIDAD DE LOS PROVEEDORES O POR CAUSAS NATURALES AJENAS A LA EMPRESA. PRECIOS P/PERSONA EN HABITACIÓN DOBLE; PREGUNTAR POR HABITACIÓN SENCILLA. DESCUENTO VALIDO PARA EL TRABAJADORES, FAMILIARES Y AMIGOS.

**MÁS INFORMES X WHATSAPP 55 5160 6180**

**\*\*INFORMACIÓN SUJETA A CAMBIOS SIN PREVIO AVISO\*\***

EXPERIENCIAS

REHILETES



*¡Vamos a la ruta  
Turquesa!*

Actividades:

- Visita y recorrido por los Pueblos Mágicos de Aquismón y Xilitla
- Visita a las cascadas de Tamasopo y Micos
- Recorrido por la cascada de Tamul
- Visita al Jardín Escultórico Edward James
- Amanecer en el Sótano de las Golondrinas
- Nado en la Laguna de la Media Luna
- Hospedaje en Aquismón y Cd. Valles

HUASTECA

POTOSINA 1.0

Pregunta por  
nuestro  
paquete con  
ALIMENTOS

Precios especiales para  
trabajadores del SNTSS

DESDE \$5,399  
hasta \$7,739

Viaje de 3 días



SALIDA ÚNICA  
20 AL 22 DE NOVIEMBRE  
2026

**RESERVACIONES EN LA SECRETARÍA DE CULTURA, RECREACIÓN Y TURISMO**

PRECIOS, ITINERARIOS, RUTAS, HOTELES Y SERVICIOS SE ENCUENTRAN SUJETOS A CAMBIO SIN PREVIO AVISO DEPENDIENDO LA TEMPORADA Y/O DISPONIBILIDAD DE LOS PROVEEDORES O POR CAUSAS NATURALES AJENAS A LA EMPRESA. PRECIOS P/PERSONA EN HABITACIÓN DOBLE; PREGUNTAR POR HABITACIÓN SENCILLA. DESCUENTO VALIDO PARA EL TRABAJADORES, FAMILIARES Y AMIGOS.

**MÁS INFORMES X WHATSAPP 55 5160 6180**

**\*\*INFORMACIÓN SUJETA A CAMBIOS SIN PREVIO AVISO\*\***

# RENTA DE AUTOBUSES Y CAMIONETAS

## CON SALIDAS DESDE LA CDMX Y ÁREA METROPOLITANA



CAMIÓN ESCOLAR:  
\* 40 PLAZAS  
\* ASIENTOS ACOJINADOS FIJOS  
\* SIN CAJUELAS

CAMIÓN SEMITURÍSTICO:  
\* 40 PLAZAS  
\* ASIENTOS SEMI-RECLINABLES  
\* SIN CAJUELAS



\* CAMIONES ESCOLARES Y SEMITURÍSTICOS; PARA SERVICIO SOLO EN SÁBADO Y/O DOMINGO



CAMIONETAS:  
\* 14, 17 y 20 PLAZAS  
\* SIN PORTA-EQUIPAJE

\* LAS IMAGENES SON ILUSTRATIVAS; LOS MODELOS, TIPOS Y CARACTERISTICAS DE LAS UNIDADES PUEDEN VARIAR

### REQUISITOS DE CONTRATACIÓN:

- \* TARJETÓN Y GAFETE EN ORIGINAL Y COPIA.
- \* PAGO EN EFECTIVO AL MOMENTO DE LA CONTRATACIÓN.
- \* RESERVACIONES MÁXIMO 2 MESES, MINIMO 15 DIAS ANTES DE SU SALIDA

### LA RENTA INCLUYE:

- \* CHOFER
- \* COMBUSTIBLE
- \* VIÁTICOS DEL CHOFER
- \* CASETAS (SE EXCEPTUAN ALGUNAS AUTOPISTAS)
- \* SEGURO DE VIAJERO

**INFORMES Y COTIZACIONES AL 5241-6000 EXT. 2255**

\* LAS COTIZACIONES PUEDEN TARDAR HASTA 72 HRS

(SE REQUIERE CODIGO POSTAL DEL LUGAR DE SALIDA Y DE DESTINO)

\* CONTRATACIONES EN LAS INSTALACIONES DE LA SRÍA DE CULTURA Y RECREACIÓN

VERIFIQUE DISPONIBILIDAD, COSTOS Y/O VIGENCIAS PARA CONTRATACIÓN A LOS NÚMEROS QUE APARECEN EN ÉSTA PUBLICIDAD YA QUE TODA LA INFORMACIÓN ESTA SUJETA A CAMBIOS SIN PREVIO AVISO.

\*\*INFORMACIÓN SUJETA A CAMBIOS SIN PREVIO AVISO\*\*

¡Empápate de diversión  
con esta promoción!

TAQUILLA \$300 NIÑO / \$650 ADULTO

IMSS-SNTSS

**\$300**

\* GENERAL A PARTIR DE 90 CM.

**EL ROLLO**  
Parque Acuático®

Venta de boletos en la Secretaría  
de Cultura, Recreación y Turismo

\*Para la compra de cualquier evento;  
copia de gafete y tarjetón  
\* Descuento NO valido en Taquilla

Calle  
Ribera del Rio  
Yautepec s/n,  
Gabriel Tepepa,  
C.P. 62983,  
Tlaquiltenango,  
Morelos

EN BALNEARIOS MÁX 10 BOLETOS P/TRABAJADOR  
VERIFIQUE DISPONIBILIDAD, COSTOS Y/O VIGENCIAS ANTES DE  
ACUDIR AL SINDICATO, AL TEL. 5552416000 EXT. 2251, 2255

\*\*INFORMACIÓN SUJETA A CAMBIOS SIN PREVIO AVISO\*\*

Empápate de diversión...  
a solo 4 kilómetros de Cuernavaca!!!



\* Venta de boletos en  
la Secretaría de Cultura,  
Recreación y Turismo



NORMAL niño \$320  
adulto \$480

- .....
- \* Para la compra de cualquier evento;  
copia de gafete y tarjetón
  - \* Descuento NO valido en taquilla



Carretera Federal México - Acapulco km 85, Centro  
c.p. 62580, Temixco, Morelos

**EN BALNEARIOS MÁX 10 BOLETOS P/TRABAJADOR  
VERIFIQUE DISPONIBILIDAD, COSTOS Y/O VIGENCIAS ANTES DE  
ACUDIR AL SINDICATO, AL TEL. 5552416000 EXT. 2251, 2255**

**\*\*INFORMACIÓN SUJETA A CAMBIOS SIN PREVIO AVISO\*\***

# Ven al reino de la diversión!

ALBERCAS · TOBOGANES · CHAPOTEADEROS · ALBERCA DE OLAS  
ÁREA DE CAMPING · SNACK · BAR · MINI SUPER · PALAPA  
ASADORES · LAGO · VOLEIBOL PLAYERO · ÁREAS VIP



PRECIO EN LINEA  
ADULTO \$169 / NIÑO \$106  
IMSS - SNTSS:

## \$80

**VENTA DE BOLETOS EN LA SECRETARÍA DE CULTURA Y RECREACIÓN**

\* Para la compra de cualquier evento; copia de gafete y tarjetón

\* Descuento NO valido en Taquilla



**EL DESCUENTO SERÁ APLICABLE DIRECTAMENTE EN TAQUILLA ÚNICAMENTE A LOS COMPAÑEROS QUE RADICAN EN QUERETARO PRESENTANDO INE Y TARJETÓN IMPRESO (MÁX. 5 x TRABAJADOR)**

Carretera Ezequiel Montes km.10,  
76750 Tequisquiapan Qro.

**EN BALNEARIOS MÁX 10 BOLETOS P/TRABAJADOR  
VERIFIQUE DISPONIBILIDAD, COSTOS Y/O VIGENCIAS ANTES DE  
ACUDIR AL SINDICATO, AL TEL. 5552416000 EXT. 2251, 2255**

**\*\*INFORMACIÓN SUJETA A CAMBIOS SIN PREVIO AVISO\*\***

 JUEGOS INFANTILES	 AGUAS TERMALES
 ALBERCA	 HOTEL
 TOBOGANES	 RESTAURANTE
 CANCHAS DEPORTIVAS	 ZONA DE ACAMPAR
 ÁREAS VERDES	 REGADERAS
 ASADORES	 CHAPOTEADERO
 SERVICIO MÉDICO	 CAJERO AUTOMÁTICO
 TELÉFONOS	 VESTIDORES



ADMISIÓN GENERAL  
IMSS-SNTSS  
**\$100**

**DONDE LA  
DIVERSIÓN  
AÚN NO  
TERMINA !!!**

**VENTA DE BOLETOS EN  
LA SECRETARÍA DE CULTURA  
Y RECREACIÓN**

\* Para la compra de  
cualquier evento;  
copia de gafete y tarjetón  
\* Descuento NO valido en Taquilla



**Carretera Mexico-Laredo Km 155.5,  
42304 Ixmiquilpan**

**EN BALNEARIOS MÁX 10 BOLETOS P/TRABAJADOR  
VERIFIQUE DISPONIBILIDAD, COSTOS Y/O VIGENCIAS ANTES DE  
ACUDIR AL SINDICATO, AL TEL. 5552416000 EXT. 2251, 2255**

**\*\*INFORMACIÓN SUJETA A CAMBIOS SIN PREVIO AVISO\*\***

Ven con toda tu familia a...



**PRECIO NORMAL:  
ADULTOS \$375 NIÑOS \$260**

Pero ahora adquiere tus boletos  
previamente en la Secretaría de Cultura,  
Recreación y Turismo a solo...

**ADMISIÓN GENERAL  
IMSS-SNTSS**

**\$190**

- \* **Venta de boletos en la Secretaría de Cultura, Recreación y Turismo**
- \* **Para la compra de cualquier evento; copia de gatefe y tarjetón**
- \* **Descuento NO valido en Taquilla**

**AVISO:**

**EL ACCESO A LAS AGUAS TERMALES TIENE UN COSTO EXTRA QUE SE PAGA DIRECTO EN EL PARQUE**

Plaza San Gaspar s/n, Barrio San Gaspar  
Ixtapan de la Sal, Edo. Méx. C.P. 51900

**EN BALNEARIOS MÁX 10 BOLETOS P/TRABAJADOR  
VERIFIQUE DISPONIBILIDAD, COSTOS Y/O VIGENCIAS ANTES DE  
ACUDIR AL SINDICATO, AL TEL. 5552416000 EXT. 2251, 2255**

**\*\*INFORMACIÓN SUJETA A CAMBIOS SIN PREVIO AVISO\*\***

# Parque Acuático Pueblo Nuevo... " donde la diversión la haces tú "

*Un Manantial de aguas termales ubicado en el Corazón del Valle del Mezquital donde lo esperamos con los brazos abiertos para darle el mejor recibimiento como Usted se merece*



Agua Termal  
**36°C**

.....  
**SERVICIOS:**

Albercas, Toboganes, Área infantil, Chapoteadero, Restaurante, Asadores, Palapas, Tienda, Venta de souvenirs, trajes de baño e inflables, Áreas verdes, Sanitarios y regaderas, Estacionamiento, Cabañas, Área para acampar, Seguridad las 24 horas.

.....

**\* Venta de boletos la Secretaría de Cultura, Recreación y Turismo**

**\* Para la compra de cualquier evento; copia de gafete y tarjetón**

**\* Descuento NO valido en Taquilla**

**ADMISIÓN GENERAL**  
**\$110**

**NORMAL \$150**



**Manantial Santa Cira No. 15, C.P. 42324  
Ixmiquilpan, Hgo.**

**EN BALNEARIOS MÁX 10 BOLETOS P/TRABAJADOR  
VERIFIQUE DISPONIBILIDAD, COSTOS Y/O VIGENCIAS ANTES DE  
ACUDIR AL SINDICATO, AL TEL. 5552416000 EXT. 2251, 2255**

**\*\*INFORMACIÓN SUJETA A CAMBIOS SIN PREVIO AVISO\*\***

# BALNEARIO

# GRAN CAÑÓN

¡Dos conceptos diferentes...

una sola diversión!



## PARQUE EcoAlberto MR

### Ecoturismo alternativo y de aventura

- \* Aguas termales
- \* Toboganes
- \* Áreas verdes
- \* Zona de acampar
- \* Alberca infantil

- \* Kayak
- \* Rappel
- \* Tirolesa
- \* Paseo en lancha
- \* Senderismo
- \* Cabañas

NORMAL  
General \$120

**BALNEARIO  
SNTSS-IMSS  
\$75.00**

NORMAL  
General \$50

**GRAN CAÑÓN  
SNTSS-IMSS  
\$30.00**

**Venta de boletos en  
la Secretaría de Cultura,  
Recreación y Turismo**

- \* Para la compra de cualquier evento;  
copia de gafete y tarjetón
- \* Descuento NO valido en Taquilla

- \* UNA VEZ SALIENDO  
YA NO HAY REINGRESO
- \* NO VIDRIO
- \* NO TANQUES DE GAS
- \* NO MASCOTAS

- \* DESCUENTO 10% EN LAS ACTIVIDADES  
DEL GRAN CAÑÓN, 5% CAMINATA NOCTURNA,  
20% EN HOTEL Y CABAÑAS.  
PRESENTANDO GAFETE Y/O TARJETÓN



CARRETERA IXMIQUILPAN - CANTINELA KM. 8.5, EL ALBERTO, IXMIQUILPAN, HIDALGO. 42323

**EN BALNEARIOS MÁX 10 BOLETOS P/TRABAJADOR  
VERIFIQUE DISPONIBILIDAD, COSTOS Y/O VIGENCIAS ANTES DE  
ACUDIR AL SINDICATO, AL TEL. 5552416000 EXT. 2251, 2255**

**\*\*INFORMACIÓN SUJETA A CAMBIOS SIN PREVIO AVISO\*\***

**Máxima diversión  
para toda la familia !!!**



ADMISIÓN GENERAL  
IMSS-SNTSS  
**\$160**

\* Venta de boletos  
la Secretaría de Cultura,  
Recreación y Turismo

- \* Para la compra de cualquier evento;  
copia de gafete y tarjetón
- \* Descuento NO valido en Taquilla



**Carretera México-Laredo  
Km 152.5 Ixmiquilpan, Hidalgo**

**EN BALNEARIOS MÁX 10 BOLETOS P/TRABAJADOR  
VERIFIQUE DISPONIBILIDAD, COSTOS Y/O VIGENCIAS ANTES DE  
ACUDIR AL SINDICATO, AL TEL. 5552416000 EXT. 2251, 2255**

**\*\*INFORMACIÓN SUJETA A CAMBIOS SIN PREVIO AVISO\*\***

# El parque + padre en Dios Padre



ADMISIÓN GENERAL  
IMSS-SNTSS

**\$180**

Alberca Olímpica \* Área Acuática Infantil \* Alberca Familiar  
Acua Racer \* Géiser \* Hotel \* Áreas Acampar  
\*\* próximamente alberca de olas \*\*

\* Venta de boletos la  
**Secretaría de Cultura,  
Recreación y Turismo**

- \* Para la compra de cualquier evento;  
copia de gafete y tarjetón
- \* Descuento NO valido en Taquilla



Carretera México-Laredo Km 152.5 Ixmiquilpan, Hidalgo

**EN BALNEARIOS MÁX 10 BOLETOS P/TRABAJADOR  
VERIFIQUE DISPONIBILIDAD, COSTOS Y/O VIGENCIAS ANTES DE  
ACUDIR AL SINDICATO, AL TEL. 5552416000 EXT. 2251, 2255**

\*\*INFORMACIÓN SUJETA A CAMBIOS SIN PREVIO AVISO\*\*



ADMISIÓN GENERAL  
IMSS-SNTSS

**\$130**

\* Venta de boletos en la Secretaría de Cultura, Recreación y Turismo

**36°C**  
Aguas  
Termales

# VIVE LA GRAN AVENTURA

## ATRACCIONES

- Alberca Gigante con Cascadas
- Zona de Hidromasaje
- Alberca Familiar
- Chapoteadero
- Área Infantil
- Áreas Verdes

## SERVICIOS

- Hotel
- Cabañas
- Tienda
- Bar
- Palapas
- Asadores
- Estacionamiento

\* Para la compra de cualquier evento; copia de gatefe y tarjetón  
\* Descuento NO valido en Taquilla



Mexico - Laredo Km. 154, 42300 Ixmiquilpan, Hgo.

**EN BALNEARIOS MÁX 10 BOLETOS P/TRABAJADOR  
VERIFIQUE DISPONIBILIDAD, COSTOS Y/O VIGENCIAS ANTES DE  
ACUDIR AL SINDICATO, AL TEL. 5552416000 EXT. 2251, 2255**

**\*\*INFORMACIÓN SUJETA A CAMBIOS SIN PREVIO AVISO\*\***

# ¡Un paraíso en el valle del Mezquital!

*Balneario en Hidalgo 100% familiar;  
disfruta del aire libre en un ambiente  
de total descanso y recreación en  
contacto directo con la naturaleza,  
en total sintonía con tus sentidos*

.....  
**SERVICIOS:**

Área acuática infantil, alberca tipo playa,  
toboganes gigantes, alberca familiar, área para  
acampar, restaurante, bar, servicio médico,  
personal de seguridad, puente colgante, arboles  
milenarios, área comercial, tienditas, áreas  
verdes, regaderas y vestidores, estacionamiento,  
asadores. cabañas. Tirollesa

.....

**\* Venta de boletos  
en la Secretaría de  
Cultura y Recreación**



Las aguas termales, terapéuticas y cristalinas, más  
calientes de toda la región, con una temperatura de...

**45°C**

**\* Para la compra de  
cualquier evento;  
copia de gafete y tarjetón  
\* Descuento NO valido en Taquilla**

.....

**SNTSS - IMSS  
ADMISIÓN  
GENERAL**

**\$95<sup>00</sup>**

**NORMAL  
GENERAL \$170**



**Carretera Progreso - Ixmiquilpan km. 16,  
Tlacotalpilco, Chilcuautla, Hidalgo**

**EN BALNEARIOS MÁX 10 BOLETOS P/TRABAJADOR  
VERIFIQUE DISPONIBILIDAD, COSTOS Y/O VIGENCIAS ANTES DE  
ACUDIR AL SINDICATO, AL TEL. 5552416000 EXT. 2251, 2255**

**\*\*INFORMACIÓN SUJETA A CAMBIOS SIN PREVIO AVISO\*\***

**¡¡Ven a disfrutar lo enigmático de la naturaleza!!!**

**PARQUE ACUÁTICO**  
**LAS LUMBRERAS**



AJACUBA, HGO

**CONSIENTE A TU FAMILIA**

con las ricas aguas termales, totalmente naturales, que emanan del manantial a 35° centígrados.

**CON PROPIEDADES CURATIVAS**

desintoxicantes que brindan una sensación de relajación y quitan el estrés.



**ENCONTRARÁS:**

- Chapoteaderos
- Alberca onda con trampolín
- Toboganes y resbaladillas
- Cascadas y gruta
- Puentes colgantes
- Área de palapas y asadores
- Palapa familiar y bar
- Áreas verdes para camping
- Servicio de hotel
- Amplio estacionamiento
- Tirolesa



**¡Ven, déjate deslumbrar por este cálido lugar!**

**ADMISIÓN GENERAL  
IMSS-SNTSS**

**\$110**

Venta de boletos la Secretaría de Cultura y Recreación  
Para la compra de cualquier evento;  
copia de identificación y del tarjetón  
Descuento NO valido en Taquilla

**Cuauhtémoc s/n, Centro,  
42150 Ajacuba, Hgo.**

**EN BALNEARIOS MÁX 10 BOLETOS P/TRABAJADOR  
VERIFIQUE DISPONIBILIDAD, COSTOS Y/O VIGENCIAS ANTES DE  
ACUDIR AL SINDICATO, AL TEL. 5552416000 EXT. 2251, 2255**

**\*\*INFORMACIÓN SUJETA A CAMBIOS SIN PREVIO AVISO\*\***

**¡ABIERTO LAS 24 HORAS!**



ADMISIÓN GENERAL  
IMSS-SNTSS

**\$170**

**Venta de boletos en  
la Secretaría de Cultura,  
Recreación y Turismo**

- \* Para la compra de cualquier evento;  
copia de gafete y tarjetón
- \* Descuento NO valido en taquilla



**El Geiser S/N, 42461 Uxdejhé, Hgo.**

**EN BALNEARIOS MÁX 10 BOLETOS P/TRABAJADOR  
VERIFIQUE DISPONIBILIDAD, COSTOS Y/O VIGENCIAS ANTES DE  
ACUDIR AL SINDICATO, AL TEL. 5552416000 EXT. 2251, 2255**

**\*\*INFORMACIÓN SUJETA A CAMBIOS SIN PREVIO AVISO\*\***

# "En el estado de Hidalgo, un lugar ideal para disfrutar, descansar y compartir"

Tasquillo, Hidalgo



TAQUILLA  
Adulto \$120  
niños (3-11 años) \$90

SNTSS-IMSS  
ADMISIÓN  
GENERAL  
**\$65.00**

## SERVICIOS:

- \* Chapoteadero
- \* 2 placeres (pocitas) al aire libre
- \* 2 placeres (pocitas) techadas
- \* Áreas verdes
- \* 23 cómodas habitaciones
- \* TV por cable
- \* Internet en las habitaciones
- \* Masajes Corporales y faciales
- \* Fuente de sodas
- \* Dulcería
- \* Restaurante-Bar
- \* Vestidores
- \* Regaderas
- \* Estacionamiento

3 albercas con agua de manantial a 31° que se vacían, lavan y llenan cada 24 horas y durante el servicio corre agua directamente de nuestros manantiales, lo cual es una garantía para la salud.

**\* Venta de boletos en  
la Secretaría de Cultura,  
Recreación y Turismo.**

**\* Para la compra de Cualquier evento;  
Copia de gafete y tarjetón**

**\* Descuento NO valido en taquilla**

**Km. 170 Carretera México-Laredo  
Tasquillo, Hidalgo, C.P. 42380**



**EN BALNEARIOS MÁX 10 BOLETOS P/TRABAJADOR  
VERIFIQUE DISPONIBILIDAD, COSTOS Y/O VIGENCIAS ANTES DE  
ACUDIR AL SINDICATO, AL TEL. 5552416000 EXT. 2251, 2255**

**\*\*INFORMACIÓN SUJETA A CAMBIOS SIN PREVIO AVISO\*\***

# ¡UNA AVENTURA EN LA NATURALEZA!

- \* Albercas con agua corriente
- \* Áreas para acampar
- \* Pozas naturales
- \* Cascada encantada
- \* Cueva del amor \* Río Amacuzac
- \* Restaurante \* Estacionamiento
- \* Bungalows \* Vigilancia



**Los  
Manantiales**  
BALNEARIO NATURAL • CAMPAMENTO



PRECIO NORMAL BALNEARIO:  
ADULTOS \$150 NIÑOS \$120

GENERAL  
IMSS-SNTSS  
**\$65.00**

CAMPAMENTO  
1RA NOCHE P/PERSONA

**\$165**

(incluye entrada y  
noche de campamento;  
\* NO incluye casa de campaña

Venta de boletos en la Secretaría  
de Cultura, Recreación y Turismo

- \*Para la compra de cualquier evento;  
copia de gafete y tarjetón
- \* Descuento NO valido en Taquilla

Xicatlacotla, Morelos; a 2 hrs. de la Cd. de Méx.  
por la autopista del sol, salir en el km. 149

EN BALNEARIOS MÁX 10 BOLETOS P/TRABAJADOR  
VERIFIQUE DISPONIBILIDAD, COSTOS Y/O VIGENCIAS ANTES DE  
ACUDIR AL SINDICATO, AL TEL. 5552416000 EXT. 2251, 2255

¡Ven a conocer el mejor parque temático en su tipo...

Convive con animales salvajes y de granja, conoce el estilo de vida de la antigua familia mexicana; aprende a elaborar pan, queso, dulces típicos. tirolesa, rappel, Gokarts y muchas cosas más!!!



NORMAL TAQUILLA \$260

**SNTSS-IMSS**  
**\$180.00**

... O uno de los mejores parques acuáticos del país!



NIÑO \$190 - ADULTO \$295

**SNTSS-IMSS**  
**\$180.00**



Ven y relajate en nuestras aguas cristalinas de manantial y goza de diversos atractivos; el impresionante velociraptor, el enorme Acuadomo con zonas temáticas, alberca de olas, toboganes y más

**\*PARA LA COMPRA DE CUALQUIER EVENTO COPIA DE TARJETON E IDENTIFICACIÓN**

**Adquiere tus boletos en la Secretaría de Cultura, Recreación y Turismo.**

**Descuento NO VALIDO en taquilla**

AUTOP. MÉXICO-MORELIA KM. 129, CONTEPEC, MICHOACÁN. A SOLO 90 MIN. DE SANTA FÉ

**EN BALNEARIOS MÁX 10 BOLETOS P/TRABAJADOR  
VERIFIQUE DISPONIBILIDAD, COSTOS Y/O VIGENCIAS ANTES DE  
ACUDIR AL SINDICATO, AL TEL. 5552416000 EXT. 2251, 2255**

**\*\*INFORMACIÓN SUJETA A CAMBIOS SIN PREVIO AVISO\*\***



## ADMISIÓN GENERAL APARTIR DE 90 cm.

- \* VENTA DE BOLETOS EN LA SECRETARIA DE CULTURA
- \* PARA LA COMPRA DE CUALQUIER EVENTO, COPIA DE IDENTIFICACIÓN Y DEL TARJETON

# \$305

## PRECIO ESPECIAL PARA TRABAJADORES IMSS -SNTSS



*Pregunta también por los diferentes combos de alimentos...*

COMBOS DE  
ALIMENTOS  
A SOLO:

# \$200 C/U

- \* Los servicios de chalecos, salvavidas, llantas y camastros están incluidos y se encuentran sujetos a disponibilidad.
- \* No se permite el ingreso de alimentos, hieleras, bebidas, inflables, aerosoles, vidrio, armas, objetos punzo-cortantes, drogas, bastones para selfie, etc.
  - \* Una vez saliendo NO hay reingreso.
- \* Queda estrictamente prohibida la RE-VENTA.

Consulta todos los términos, condiciones y restricciones de acceso y los días y horarios en que Hurricane Harbor Oaxtepec abrirá sus puertas en

[www.sixflags.com.mx](http://www.sixflags.com.mx)

**EN BALNEARIOS MÁX 10 BOLETOS P/TRABAJADOR  
VERIFIQUE DISPONIBILIDAD, COSTOS Y/O VIGENCIAS ANTES DE  
ACUDIR AL SINDICATO. AL TEL. 5552416000 EXT. 2251, 2255**

**\*\*INFORMACIÓN SUJETA A CAMBIOS SIN PREVIO AVISO\*\***

LA AVENTURA  
COMIENZA  
**AQUÍ**



**ZooAventuras®**

• CHAPULTEPEC •

Ven a conocer nuestro nuevo Jardín Mariposario, un nuevo Insectario y Herpetario.

NORMAL \$149

**SNTSS-IMSS**  
**\$109.00**

MARIPOSARIO  
+  
INSECTARIO  
+  
HERPETARIO

\* PARA LA COMPRA DE  
CUALQUIER EVENTO  
COPIA DE TARJETON E IDENTIFICACIÓN

Adquiere tus boletos en la  
Secretaría de Cultura, Recreación y Turismo.  
Descuento NO VALIDO en taquilla

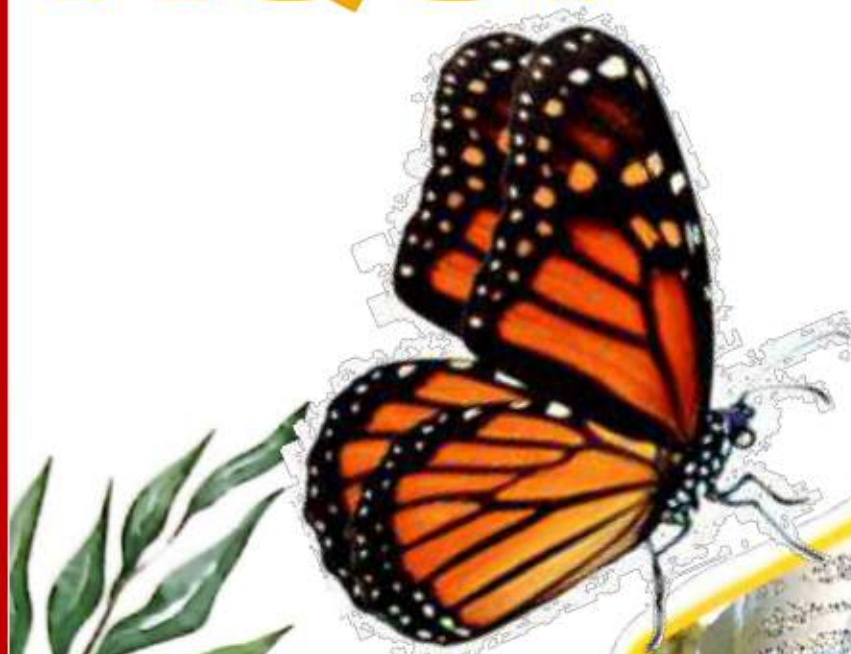

ZOOLOGICO DE CHAPULTEPEC; BOSQUE DE CHAPULTEPEC 1a. SECCIÓN, MIGUEL HIDALGO, CDMX

**EN ÉSTE PARQUE MÁX 10 BOLETOS P/TRABAJADOR  
VERIFIQUE DISPONIBILIDAD, COSTOS Y/O VIGENCIAS ANTES DE  
ACUDIR AL SINDICATO, AL TEL. 5552416000 EXT. 2251, 2255**

**\*\*INFORMACIÓN SUJETA A CAMBIOS SIN PREVIO AVISO\*\***



toco juego y aprendo

UN ESPACIO DE  
DESCUBRIMIENTO,  
APRENDIZAJE  
Y DIVERSIÓN!!!

PRECIO ESPECIAL

IMSS  
SNTSS **\$204**



INCLUYE:  
MUSEO Y DOMO DIGITAL

domodigital Banamex

- \* MEGAPANTALLA NO DISPONIBLE HASTA NUEVO AVISO
- \* VENTA DE BOLETOS EN LA SECRETARIA DE CULTURA
  - \* PARA LA COMPRA DE CUALQUIER EVENTO; COPIA DE IDENTIFICACIÓN Y DEL TARJETON
  - \* DESCUENTO NO VALIDO EN TAQUILLA

.....  
PAPALOTE MUSEO DEL NIÑO;  
AV. CONSTITUYENTES No. 268, COL. DANIEL GARZA,  
2ª SECC. BOSQUE DE CHAPULTEPEC, MÉX. D.F.

**EN ÉSTE PARQUE MÁX 10 BOLETOS P/TRABAJADOR  
VERIFIQUE DISPONIBILIDAD, COSTOS Y/O VIGENCIAS ANTES DE  
ACUDIR AL SINDICATO, AL TEL. 5552416000 EXT. 2251, 2255**

**\*\*INFORMACIÓN SUJETA A CAMBIOS SIN PREVIO AVISO\*\***

# DISFRUTA DE PROMOCIONES EN EL MUSEO DE CERA

**MUSEO DE CERA, MUSEO DE  
RIPLEY Y VIAJE  
FANTASTICO POR SOLO:**

**\$240**

**VENTA DE BOLETOS: SECRETARIA DE  
CULTURA, RECREACION Y TURISMO.**

**TARIFAS GENERALES:**

0 A 3 AÑOS ENTRADA LIBRE

4 AÑOS EN ADELANTE TARIFA GENERAL.

**CONDICIONES IMPORTANTES:**

DESCUENTO NO VALIDO EN TAQUILLA  
PARA LA COMPRA PRESENTA:

- COPIA DE IDENTIFICACION Y TARJETON

**VIAJE FANTASTICO:**

**RESTRICCIONES: NIÑOS A PARTIR DE 4 AÑOS. NO APTO  
PARA HIPERTENSOS, PERSONAS CON PROBLEMAS  
CARDIACOS, EMBARAZADAS O CON AFECCIONES EN  
CADERA O COLUMNA.**

**VIGENCIA:**

APLICA CUALQUIER DIA DE LA SEMANA. CONSULTA  
DISPONIBILIDAD, COSTOS Y VIGENCIA ANTES DE ACUDIR AL  
SINDICATO. MAXIMO 10 BOLETOS POR TRABAJADOR.



**Londres 6, Juárez, Cuauhtémoc,  
06600 Ciudad de México, CDMX**



**EN ÉSTE PARQUE MÁX 10 BOLETOS P/TRABAJADOR  
VERIFIQUE DISPONIBILIDAD, COSTOS Y/O VIGENCIAS ANTES DE  
ACUDIR AL SINDICATO, AL TEL. 5552416000 EXT. 2251, 2255**



# ¡TODOS LOS JUEGOS MECÁNICOS LAS VECES QUE QUIERAS!

\* NO INCLUYE JUEGOS  
DE HABILIDAD, DESTREZA  
Y SINIESTRO

PRECIO REGULAR \$650

IMSS - SNTSS  
**\$300 p/p**

- \* Para la compra de cualquier evento se requiere copia de identificación y del tarjetón
- \* Venta de boletos en la Secretaría de Cultura y Recreación
- \* Descuento NO VALIDO en taquilla

AZTLÁN PARQUE URBANO; Av. de los Compositores s/n, Bosque Chapultepec II Secc, Miguel Hidalgo, 11800 CDMX

**EN ÉSTE PARQUE MÁX 10 BOLETOS P/TRABAJADOR  
VERIFIQUE DISPONIBILIDAD, COSTOS Y/O VIGENCIAS ANTES DE  
ACUDIR AL SINDICATO, AL TEL. 5552416000 EXT. 2251, 2255**

**\*\*INFORMACIÓN SUJETA A CAMBIOS SIN PREVIO AVISO\*\***



**VIGENCIA DEL BOLETO  
30 DÍAS A PARTIR DE  
LA FECHA DE COMPRA**  
\* Descuento **NO** valido  
en taquilla

## PROMOCIÓN ESPECIAL

~~\$600<sup>MX</sup>~~  
PRECIO PAQUETE

IMSS - SNTSS  
**\$315 p/p**

# ENTRADA + BIOPARQUE



TEL. (55) 5089 9990 WWW.BIOPARQUEMEXICO.MX info@bioparque.com.mx Bioparque Estrella México  
Dirección del Parque: Km 38.5 Carretera Jilotepec-Ixtlahuaca. Chapa de Mota, Estado de México

**\* Venta de boletos  
en la Secretaría de Cultura,  
Recreación y Turismo**

**\*PARA LA COMPRA  
DE CUALQUIER EVENTO;  
COPIA DE IDENTIFICACIÓN  
Y DEL TARJETON**

### PRECIO POR PERSONA.

**NO ACUMULABLE CON OTRAS PROMOCIONES NI PAQUETES.  
NO INCLUYE TRANSPORTACIÓN.**

**ATRACCIONES:** \*BUCANEROS Y LOBOS, \*SAFARI SERENGUETI  
\*RIO JURÁSICO \*SUBTERRANIUM \*ELEFANTES \*LEONES BARBARY  
\*PARAÍSO DE JIRAFAS \*SENDERO \*MINI KAMBA \*TEATRO MUZIKI  
\*LAGO ZIWA \*PABELLÓN AMBIENTAL \*TIERRA DE DINOSAURIOS  
\*ÁREA DE JUEGOS \*MINI ZOO \*PUENTE \*TIROLESA KAMBA  
\*DESILIZADOR ANTÁRTICA \* XCALIBUR ALPINE COASTER

**EN ÉSTE PARQUE MÁX 10 BOLETOS P/TRABAJADOR  
VERIFIQUE DISPONIBILIDAD, COSTOS Y/O VIGENCIAS ANTES DE  
ACUDIR AL SINDICATO, AL TEL. 5552416000 EXT. 2251, 2255**

**\*\*INFORMACIÓN SUJETA A CAMBIOS SIN PREVIO AVISO\*\***

**BTI**  
**BIOPARQUE**  
**TRANSPORTE**  
**INCLUIDO**

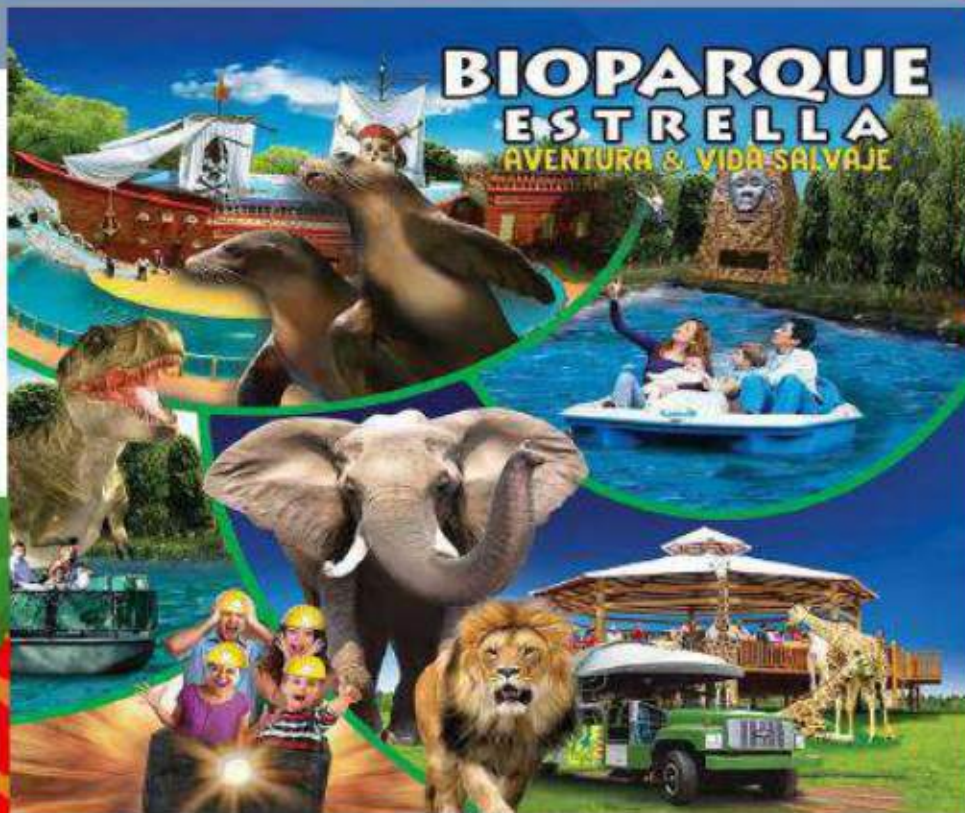

**BIOPARQUE**  
**ESTRELLA**  
**AVENTURA & VIDA SALVAJE**

**PUNTOS DE SALIDA**

**CIUDAD DE MÉXICO**

**COYOACÁN**  
 Estadio Aztecos  
**IZTAPALAPA**  
 Metro Aljalicó  
**VIADUCTO RIO PIEDAD**  
 Metro Puebla  
**CUAHTÉMOC**  
 Metro Chabocano  
**GUSTAVO A. MADERO**  
 Metro Deportivo Oceanía  
**OFICINAS BIOPARQUE**  
 Patriotismo  
**AZCAPOTZALCO**  
 Plaza Town Center  
**GUSTAVO A. MADERO**  
 IMB Deportivo 18 de Marzo

**ESTADO DE MÉXICO**

**ECATEPEC**  
 Plaza Patio  
**COACALCO**  
 Plaza Cosmopol  
**COSTCO**  
 Periferia Satélite  
**RELOJ FORD**  
 Cuautitlán



**NORMAL**  
**GENERAL DE**  
**\$570 A SOLO**

**IMSS - SNTSS**  
**\$520 p/p**

**\* Venta de boletos en la Secretaría de Cultura, Recreación y Turismo**

**\*PARA LA COMPRA DE CUALQUIER EVENTO; COPIA DE IDENTIFICACIÓN Y DEL TARJETON**

**PRECIO POR PERSONA.**  
 \* BOLETO VALIDO SOLO PARA LA FECHA SELECCIONADA  
 \* PRESENTARSE EN EL PUNTO 20 MINUTOS ANTES DE SU SALIDA \* PAGAN A PARTIR DE 1 AÑO DE EDAD \* NO SE PERMITE LA ENTRADA CON ALIMENTOS NI MASCOTAS  
 \* NO ACUMULABLE CON OTRAS PROMOCIONES NI PAQUETES.  
 ATRACCIONES INCLUIDAS: \*SAFARI SERENGUETI \*RIO JURÁSICO \*SUBTERRANIUM \*BUCANEROS Y LOBOS DE MAR \* LANCHAS DE PEDALES \* TIROLESA KAMBA \* DESLIZADOR ANTÁRTICA \* TEATRO DE AVES \* TIERRA DE DINOSAURIOS \* MINIZOO \* SALA DE PROYECCIÓN KUMBUKA \* EL SENDERO \*ÁREA DE JUEGOS  
 \* EL BOLETO NO INCLUYE ATRACCIONES CON COSTO, NI TALLERES

**EN ÉSTE PARQUE MÁX 10 BOLETOS P/TRABAJADOR VERIFIQUE DISPONIBILIDAD, COSTOS Y/O VIGENCIAS ANTES DE ACUDIR AL SINDICATO, AL TEL. 5552416000 EXT. 2251, 2255**

**\*\*INFORMACIÓN SUJETA A CAMBIOS SIN PREVIO AVISO\*\***



- \* Venta de boletos la Secretaría de Cultura, Recreación y Turismo
- \* Para la compra de cualquier evento; copia de gafete y tarjetón
- \* Descuento NO valido en Taquilla

## SANTA FE

ACCESO	TAQUILLA	IMSS – SNTSS
NIÑOS (3 – 16 AÑOS)	\$499	<b>\$350</b>
ADULTOS (+17 AÑOS)	\$199	<b>\$150</b>

## CUICUILCO

ACCESO	TAQUILLA	IMSS – SNTSS
NIÑOS (3 – 16 AÑOS)	\$499	<b>\$350</b>
ADULTOS (+17 AÑOS)	\$199	<b>\$150</b>

CONSULTA LOS HORARIOS  
DE AMBOS PARQUES EN:  
<https://mexico.kidzania.com/mx-es>

### KIDZANIA SANTA FÉ;

Centro Santa Fe, Av. Vasco de Quiroga 3800,  
Local 92, Col. Santa Fe, Cuajimalpa, CDMX.

### KIDZANIA CUICUILCO;

Plaza Cuicuilco Inbursa, Av. San Fernando 649,  
Col. Peña Pobre, Alcaldía de Tlalpan, CDMX.

**EN ÉSTE PARQUE MÁX 10 BOLETOS P/TRABAJADOR  
VERIFIQUE DISPONIBILIDAD, COSTOS Y/O VIGENCIAS ANTES DE  
ACUDIR AL SINDICATO, AL TEL. 5552416000 EXT. 2251, 2255**

**\*\*INFORMACIÓN SUJETA A CAMBIOS SIN PREVIO AVISO\*\***



**\*VIGENCIAS LIMITADAS**

# LIBERA TUS EMOCIONES

**\* Venta de boletos en la  
Secretaría de Cultura,  
Recreación y Turismo.  
\* Descuento NO valido  
en taquilla**

**\*PARA LA COMPRA DE  
CUALQUIER EVENTO;  
COPIA DE IDENTIFICACIÓN  
Y DEL TARJETÓN**

**\* ADMISION  
GENERAL AL PARQUE  
POR UN SOLO DÍA;  
INCLUYE  
JUEGOS MECANICOS  
Y ESPECTACULOS**

**ADMISIÓN GENERAL  
POR UN SOLO DÍA  
\$600 p/p**

**INFORMES EN LA SECRETARÍA  
DE CULTURA, RECREACIÓN Y TURISMO  
55 5241-6000 EXT. 2255, 2256**

Consulta los días y horarios en que six flags abrirá sus puertas en: [www.sixflags.com.mx](http://www.sixflags.com.mx)

**Y para que tu día  
esté completo...**

**PREGUNTA TAMBIÉN POR  
LAS OPCIONES DE  
COMBOS DE ALIMENTOS**

**\$230 c/u**

Carretera Picacho-Ajusco Km. 1.5, Heroes de Padierna, Deleg. Tlalpan, Méx. D.F. 14200

**EN ÉSTE PARQUE MÁX 10 BOLETOS P/TRABAJADOR  
VERIFIQUE DISPONIBILIDAD, COSTOS Y/O VIGENCIAS ANTES DE  
ACUDIR AL SINDICATO, AL TEL. 5552416000 EXT. 2251, 2255**

**\*\*INFORMACIÓN SUJETA A CAMBIOS SIN PREVIO AVISO\*\***

Vívelo este verano como nunca  
¡Tiburones a la vista! Promoción especial  
en Acuario Inbursa para tus  
colaboradores



Paga solo  
**\$210**  
por persona

Venta de boletos: Secretaria de cultura,  
recreación y turismo

Precio de  
taquilla

~~\$330~~



Vigencia: Aplica Cualquier día de la semana, disponibilidad, costos y vigencia antes de acudir al sindicato.

Tarifas Generales: 0 a 2 años entrada libre y 3 años en adelante tarifa general

Máximo 10 boletos por trabajador

No aplica con otras promoción o descuentos y sujeto a disponibilidad

Descuento no valido en taquilla

Te esperamos en ACUARIO INBURSA

Vigencia al 31 de diciembre de 2025.

SOMOS EL  
**MAR**  
DE LA CDMX



**EN ÉSTE PARQUE MÁX 10 BOLETOS P/TRABAJADOR  
VERIFIQUE DISPONIBILIDAD, COSTOS Y/O VIGENCIAS ANTES DE  
ACUDIR AL SINDICATO, AL TEL. 5552416000 EXT. 2251, 2255**

**\*\*INFORMACIÓN SUJETA A CAMBIOS SIN PREVIO AVISO\*\***

**ADQUIERE TUS BOLETOS PREVIAMENTE EN EL SINDICATO**  
(un mes de vigencia a partir de la fecha de compra)



**INCLUYE:**

MUROS DE ESCALAR – PISTA DE PATINAJE  
TRAMPOLINES – COLGANTES – GOLFITO  
AREA DE INFANTES – LASER TAG

- \* A PARTIR DE 1 AÑO PAGAN BOLETO
- \* NO INCLUYE INTERACCIÓN CON ESPECIES
- \* NO INCLUYE BOLICHE, TIRO AL BLANCO, ANCLAS VOLADORAS, NI CAJA DE BATEO



TIBURONARIO - SELVA – BOSQUE – MAR ABIERTO – RIOS Y LAGOS - PINGÜINARIO

POR LAS ACTIVIDADES QUE SE INCLUYEN, TODOS LOS VISITANTES AL ACUARIO DEBERÁN LLENAR LA SIGUIENTE RESPONSIVA (UNA POR TRABAJADOR):



PARA AGILIZAR UN POCO TU INGRESO AL ACUARIO:

- \* ESCANEA EL CÓDIGO QR PREVIAMENTE,
- \* LEE EL REGLAMENTO, EL AVISO DE PRIVACIDAD Y LA RESPONSIVA
- \* UNOS MINUTOS ANTES DE ENTRAR LLENA LOS DATOS REQUERIDOS, AGREGA A TUS ACOMPAÑANTES Y ACEPTA LOS TÉRMINOS Y CONDICIONES
- \* DALE "ACEPTAR" ...
- ¡Y LISTO, ESPERA A QUE TE BRINDEN EL ACCESO!

NORMAL DE \$359 A SOLO

**\$280 P/P**  
**LUNES A DOMINGO**

- \* Para la compra de cualquier evento se requiere copia de identificación y del tarjetón
- \* **Venta de boletos en la Secretaría de Cultura y Recreación**
- \* **Descuento NO VALIDO en taquilla**

ACUARIO MICHIN, PARQUE TEPEYAC; Calz. San Juan de Aragón 399, Granjas Modernas, Gustavo A. Madero, 07460, CDMX





**JUMP-IN**  
Trampoline Park

~~DE: \$650.00~~  
A SOLO:  
**\$350.00**  
POR PERSONA

**INCLUYE:**  
TIEMPO ILIMITADO + CALCETAS  
+ LUNCH HOT DOG, PAPAS  
SARATOGA 40GRS O LA  
FRANCESA 200GRS Y REFRESCO  
DE LATA DE 355ML  
APLICA EN CUALQUIER  
SUCURSAL  
APLICA CUALQUIER DIA Y  
TEMPORADA  
PAGAN A PARTIR DE 2 AÑOS

**IMSS - SNTSS**

**EN ÉSTE PARQUE MÁX 10 BOLETOS P/TRABAJADOR  
VERIFIQUE DISPONIBILIDAD, COSTOS Y/O VIGENCIAS ANTES DE  
ACUDIR AL SINDICATO, AL TEL. 5552416000 EXT. 2251, 2255**



IMSS – SNTSS

~~DE: \$590~~  
**A SOLO: \$390**  
**POR PERSONA**

**DESCUENTO NO VALIDO EN TAQUILLA**

- Incluye: acceso por tiempo ilimitado
- Racing cuac
- Muros de escalar
- Solo aplica en sucursal **Terraza coapa**
- Los boletos aplican para cualquier día y horario
- Sujeto a disponibilidad se recomienda revisar redes y pag web
- Los niños menores a 2 años, saltan gratis acompañados de un adulto que adquiera su acceso.

**VENTA DE BOLETOS EN LA SECRETARIA DE CULTURA Y RECREACION PARA LA COMPRA DE CUALQUIER EVENTO SE REQUIERE COPIA DE IDENTIFICACION Y TARJETON**



**INFLALANDIA QUACK TERRAZA COAPA;**  
**Calz Acoxpa 610, Coapa, Equipamiento Plaza Coapa, Tlalpan, 14390 Ciudad de México, CDMX**

**EN ÉSTE PARQUE MÁX 10 BOLETOS P/TRABAJADOR**  
**VERIFIQUE DISPONIBILIDAD, COSTOS Y/O VIGENCIAS ANTES DE**  
**ACUDIR AL SINDICATO, AL TEL. 5552416000 EXT. 2251, 2255**

ESTRENO

# Hasbro City

DE:  
~~\$750~~  
POR  
PERSONA

ACCESO POR  
PERSONA A:  
**\$350**



- ACCESO A HASBRO CITY
- ATRACCIONES Y JUEGOS MECANICOS ILIMITADOS
- TARJETA DE ACCESO INCLUIDA
- A PARTIR DE 90CM PAGAN BOLETO

\* BOLETO APLICA PARA CUALQUIER FECHA SEGUN CALENDARIO DE ACTIVIDADES

\* Para la compra de cualquier evento se requiere copia de identificación y del tarjetón

\* Venta de boletos en la Secretaría de Cultura y Recreación

\* Descuento NO VALIDO en taquilla

HASBRO CITY; Centro Comercial Paseo Interlomas, local 2N-23, Col. Jesús del Monte, 52764, Naucalpan, Méx.

EN ÉSTE PARQUE MÁX 10 BOLETOS P/TRABAJADOR  
VERIFIQUE DISPONIBILIDAD, COSTOS Y/O VIGENCIAS ANTES DE  
ACUDIR AL SINDICATO, AL TEL. 5552416000 EXT. 2251, 2255

\*\*INFORMACIÓN SUJETA A CAMBIOS SIN PREVIO AVISO\*\*



# ¡KATAPLUM!

IMSS-SNTSS

~~DF: \$390~~

- ENTRA AL PARQUE Y SUBETE A 30 ATRACCIONES LAS VECES QUE QUIERAS
- DURANTE EL DÍA
- NO INCLUYE: GO KARTS, ZONA DE DESTREZA, DINO RIDERS, ZOO RIDERS, PINTACARITAS, MAQUINAS DE REDENCION NIÑOS PAGAN A PARTIR DE 80CM



- \* Venta de boletos en la Secretaría de Cultura y Recreación
- \* Para la compra de cualquier evento; copia de gafete y tarjetón
- \* Descuento NO valido en taquilla

A SOLO:  
**\$290**  
POR PERSONA



**PARQUE LAS ANTENAS;  
Av. Canal de Garay 3278, La Esperanza,  
Iztapalapa, 09910 Ciudad de México, CDMX**

**EN ÉSTE PARQUE MÁX 10 BOLETOS P/TRABAJADOR  
VERIFIQUE DISPONIBILIDAD, COSTOS Y/O VIGENCIAS ANTES DE  
ACUDIR AL SINDICATO, AL TEL. 5552416000 EXT. 2251, 2255**

# GRANJA LAS AMÉRICAS

NORMAL TAQUILLA \$299

IMSS  
SNTSS **\$195**

\*ADMISIÓN GENERAL  
A PARTIR DE 80 CM.



\*VENTA DE BOLETOS EN LA SECRETARÍA  
DE CULTURA Y RECREACIÓN

\*PARA LA COMPRA DE CUALQUIER EVENTO;  
COPIA DE IDENTIFICACIÓN Y DEL TARJETÓN

\*\* INCLUYE ZONA DE REPTILES, GO KARTS, TIROLESA,  
EUROBONGI, MURO DE ESCALAR Y PONYS



Bvd. Pípila s/n, Acceso No. 3, Lomas de Sotelo,  
Hipódromo de las Américas, C.P. 11200 Ciudad de México.

**EN ÉSTE PARQUE MÁX 10 BOLETOS P/TRABAJADOR  
VERIFIQUE DISPONIBILIDAD, COSTOS Y/O VIGENCIAS ANTES DE  
ACUDIR AL SINDICATO, AL TEL. 5552416000 EXT. 2251, 2255**

**\*\*INFORMACIÓN SUJETA A CAMBIOS SIN PREVIO AVISO\*\***

# Convive con la naturaleza y comparte tu cariño a las especies

SECCIÓN	TAQUILLA	IMSS-SNTSS
ADULTO	\$200	<b>\$160</b>
NIÑO	\$150	<b>\$130</b>

### IMPORTANTE:

La duración del recorrido es de 3 horas aproximadamente, el recorrido lo realizan en su propio auto. Está prohibido el ingreso con alimentos para los animalitos (la persona que sea sorprendida dando alimentos que no sean los que el zoológico vende, serán retirados del parque). No se permite el ingreso con mascotas. No ingresar bebidas ni alimentos. Horarios L-V 8:30 a 16:00 hrs. S-D 20:30 a 16:30 hrs



*75 hectáreas en las que habitan animales domesticos, silvestres, exóticos y salvajes de más de 250 especies.*

**VENTA DE BOLETOS:  
EVA BARRIOS  
CEL. 55 1653-8523**



**\* IDENTIFÍCATE COMO TRABAJADOR IMSS-SNTSS**

**\* PARA LA COMPRA DE ESTOS BOLETOS SE DEBE INDICAR FECHA EXACTA DE SU USO.**

**\* BOLETO NO REPROGRAMABLE NI REEMBOLSABLE**

**VENTA DIRECTA  
CON EL PROMOTOR  
\*\*ESTOS BOLETOS  
NO SE VENDEN EN  
EL SINDICATO\*\***

**Camino Rural Rancho San Pablo S/N, Rancho San Pablo,  
Mun. Epazoyucan, Hidalgo, Méx., C.P. 43580**



**VERIFIQUE DISPONIBILIDAD, COSTOS Y/O VIGENCIAS DE ESTE EVENTO AL (LOS) NÚMERO(S) QUE APARECE(N) EN ÉSTA PUBLICIDAD YA QUE TODA LA INFORMACIÓN ESTA SUJETA A CAMBIOS SIN PREVIO AVISO.**

**\*\*INFORMACIÓN SUJETA A CAMBIOS SIN PREVIO AVISO\*\***

# PARQUE INMERSIVO



NORMAL TAQUILLA \$349

**IMSS - SNTSS**  
**\$295**

**D**

\*ADMISIÓN GENERAL  
A PARTIR DE 80 CM.

PASE TURÍSTICO VIP  
(Recorrido turístico inmersivo  
+  
Experiencia de vuelo "Flyin Theater")

\* **Venta de boletos en la Secretaría de Cultura y Recreación**

\* **Descuento NO VALIDO en taquilla**

\* **Para la compra de cualquier evento se requiere copia de identificación y del tarjetón**

Podrás recorrer diferentes salas inmersivas altamente tematizadas, representando los estados más emblemáticos de la República, en donde podrás Ver, sentir, vivir, oler y escuchar el folklore mexicano.

Cada paso te lleva a descubrir la riqueza cultural de nuestro país.

Plaza Carso, Amp Granada, Miguel Hidalgo, 11529 Ciudad de México, CDMX

**EN ÉSTE PARQUE MÁX 10 BOLETOS P/TRABAJADOR  
VERIFIQUE DISPONIBILIDAD, COSTOS Y/O VIGENCIAS ANTES DE  
ACUDIR AL SINDICATO, AL TEL. 5552416000 EXT. 2251, 2255**

**\*\*INFORMACIÓN SUJETA A CAMBIOS SIN PREVIO AVISO\*\***



**Hologram**  
**ZOO**  
MÉXICO

**PROMO EXCLUSIVA**

**\$330**

~~**\$544**~~



**Vive un zoológico como nunca antes... ¡sin animales reales!**

- ◆ Animales en hologramas 3D en tamaño real
- ◆ Recorre selva, océano y más mundos
- ◆ Incluye acceso a 2 exhibiciones
- ◆ Vigencia hasta el 31 de Agosto del 2026

**Diversión, tecnología y conciencia en un solo lugar**

**PLAZA CARSO;**  
Av. Ferrocarril de Cuernavaca s/n, Col. Granada,  
Miguel Hidalgo, 11500 Ciudad de México, CDMX

**VENTA DE BOLETOS EN LA SECRETARIA DE CULTURA Y RECREACIÓN  
PARA LA COMPRA DE CUALQUIER EVENTO SE REQUIERE COPIA DE  
IDENTIFICACIÓN Y TARJETÓN**

**EN ÉSTE PARQUE MÁX 10 BOLETOS P/TRABAJADOR  
VERIFIQUE DISPONIBILIDAD, COSTOS Y/O VIGENCIAS ANTES DE  
ACUDIR AL SINDICATO, AL TEL. 5552416000 EXT. 2251, 2255**

**\*\*INFORMACIÓN SUJETA A CAMBIOS SIN PREVIO AVISO\*\***

# CHUCKE CHEESE'S®

El mejor Lugar Donde un Niño Puede Ser un Niño



**AHORA PARA TU COMODIDAD,  
EN ESTE PARQUE VENTA  
EN OFICINA O VÍA WHATSAPP\***



**5544035149**

**\*LUN-JUEV DE 09:00 A 16:00 HRS**

\* Toddler Zone (Zona de Bebés)

\* Zona de Peques

\* Juegos de destreza y maquinitas

## MIEMBROS DEL SINDICATO DEL IMSS

Les ofrecemos los siguientes combos

- 1** \* 1 PIZZA MEDIANA (1 ING) + 2 REFRESCOS REFILL + 40 PUNTOS **\$330**
- 2** \* 1 PIZZA GRANDE (1 ING) + 3 REFRESCOS REFILL + 70 PUNTOS **\$550**
- 3** \* 1 PIZZA EXTRA GRANDE (1 ING) + 4 REFRESCOS REFILL + 100 PUNTOS **\$690**

**\*\*\* LA ENTRADA ES GRATUITA \*\*\***

**\* NO INCLUYE TARJETA; SE DEBERÁ ADQUIRIR UNA TARJETA EN EL PARQUE PARA LA BONIFICACIÓN DE SUS PUNTOS**

**\*1 punto = 1 juego. Adquiere tu combo previamente en la Secretaría de Cultura, Recreación y Turismo. Descuento NO valido directamente en los parques.**

PARA LA COMPRA DE ESTOS BOLETOS SE DEBE INDICAR FECHA EXACTA DE SU USO Y SUCURSAL  
BOLETO NO REPROGRAMABLE NI REEMBOLSABLE

PARA COMPRA DE BOLETOS SE REQUIERE COPIA DE TARJETON Y DE IDENTIFICACION

**SUCURSALES:** Patio Santa Fé, Oasis Coyoacán,  
Fortuna Lindavista, Miyana Polanco

**EN ÉSTE PARQUE MÁX 10 BOLETOS P/TRABAJADOR  
VERIFIQUE DISPONIBILIDAD, COSTOS Y/O VIGENCIAS ANTES DE  
ACUDIR AL SINDICATO, AL TEL. 5552416000 EXT. 2251, 2255**

**\*\*INFORMACIÓN SUJETA A CAMBIOS SIN PREVIO AVISO\*\***



**CHUCK E. CHEESE**

# COMBOS EJECUTIVOS

DE 13:00 A 15:00 HRS.

VALIDO DE LUN-VIER.  
APLICA DIRECTAMENTE SOLO EN SUCURSALES DE CDMX Y GDL.  
NO ACUMULABLE CON OTRAS PROMOCIONES

**INDIVIDUAL POR SOLO: \$119**

PIZZA INDIVIDUAL O ENSALADA

1 REFRESCO REFILL O 1 BOTELLA DE AGUA

1 HELADO O 1 CAFÉ AMERICANO



**AMIGOS POR SOLO: \$399**



PIZZA GRANDE  
12 REBANADAS

PAPAS A LA FRANCESA  
220 GRAMOS

4 REFRESCOS

4 HELADOS O 4 CAFÉS AMERICANOS

VALIDO DIRECTAMENTE EN SUCURSAL PRESENTANDO TU INE Y GAFETE O TARJETÓN QUE TE IDENTIFIQUE COMO TRABAJADOR IMSS-SNTSS Y MOSTRANDO ESTA PROMO EN TU CELULAR

\*\*INFORMACIÓN SUJETA A CAMBIOS SIN PREVIO AVISO\*\*

VENTA DIRECTA  
CON EL PROMOTOR  
\*\*ESTOS BOLETOS  
NO SE VENDEN EN  
EL SINDICATO\*\*

**¡FIN DE TEMPORADA!**

**EN JUNIO:**  
**VIERNES 05 Y 12**  
**A LAS 19:30 HRS**  
**SÁBADOS 06 Y 20**  
**A LAS 19:00 HRS**  
**DOMINGOS 07, 14 Y 21**  
**A LAS 17:00 HRS.**



**VENTA DE BOLETOS:**

**BERENICE REYES**

**CEL. 55 2738-7693**

**SOFIA REYES**

**CEL. 56 1345-9174**

**KAIS DIRI (SOLO WHATS)**

**CEL. 55 3427-0070**



**\* IDENTIFÍCATE COMO  
TRABAJADOR IMSS-SNTSS**

**\* HORARIO PARA LA COMPRA DE BOLETOS:  
LUNES A JUEVES DE 10:00 AM A 03:00 PM**

**CCT1 CENTRO CULTURAL  
TEATRO 1**

**Av Chapultepec esq. Av. Cuauhtémoc,  
Roma Nte., 06700, CDMX**

SECCIÓN	TICKET-MASTER	IMSS-SNTSS
BANAMEX	\$3,200	<b>\$1,700</b>
VIP ORO	\$2,900	<b>\$1,300</b>
VIP 1	\$2,700	<b>\$1,200</b>
ORQ 1	\$2,200	<b>\$1,100</b>
PREF 1	\$1,750	<b>\$850</b>
PREF 2	\$1,500	<b>\$750</b>

**VERIFIQUE DISPONIBILIDAD, COSTOS Y/O VIGENCIAS DE ESTE EVENTO  
AL (LOS) NÚMERO(S) QUE APARECE(N) EN ÉSTA PUBLICIDAD  
YA QUE TODA LA INFORMACIÓN ESTA SUJETA A CAMBIOS SIN PREVIO AVISO.**

**\*\*INFORMACIÓN SUJETA A CAMBIOS SIN PREVIO AVISO\*\***



**TODO JUNIO**

**VIERNES / 20:00 HRS.  
SÁBADOS Y DOMINGOS  
A LAS 17:00 HRS  
(EXCEPTO DÍAS CON  
ELENCO MULTISTELAR)**

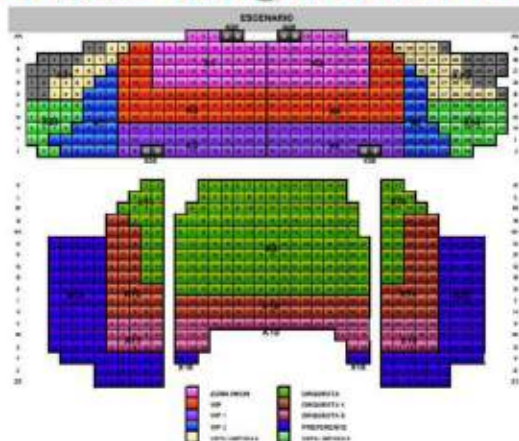

SECCIÓN	TICKET-MASTER	IMSS-SNTSS
ZONA NEÓN	\$2,500	<b>\$1,000</b>
VIP	\$2,350	<b>\$900</b>
VIP 2	\$2,000	<b>\$800</b>
ORQ.	\$1,800	<b>\$600</b>
ORQ. 2	\$1,600	<b>\$400</b>
PREF.	\$1,200	<b>\$300</b>

**VENTA DIRECTA  
CON EL PROMOTOR  
\*\*ESTOS BOLETOS  
NO SE VENDEN EN  
EL SINDICATO\*\***

**VENTA DE BOLETOS:**  
BERENICE REYES  
CEL. 55 2738-7693  
SOFIA REYES  
CEL. 56 1345-9174  
KAIS DIRI (SOLO WHATS)  
CEL. 55 3427-0070



**\* IDENTIFÍCATE COMO  
TRABAJADOR IMSS-SNTSS**

**\* HORARIO PARA LA COMPRA  
DE BOLETOS: LUNES A JUEVES  
DE 10:00 AM A 03:00 PM**

**TEATRO ALDAMA;**  
C. Jose Rosas Moreno, San Rafael,  
Cuauhtémoc, 06470 Ciudad de México, CDMX



**VERIFIQUE DISPONIBILIDAD, COSTOS Y/O VIGENCIAS DE ESTE EVENTO  
AL (LOS) NÚMERO(S) QUE APARECE(N) EN ÉSTA PUBLICIDAD  
YA QUE TODA LA INFORMACIÓN ESTA SUJETA A CAMBIOS SIN PREVIO AVISO.**



**VENTA DIRECTA  
CON EL PROMOTOR  
\*\*ESTOS BOLETOS  
NO SE VENDEN EN  
EL SINDICATO\*\***

**TODO JUNIO  
JUEVES / 20:00 HRS  
SÁBADOS / 20:30 HRS**

**(EXCEPTO DÍAS CON  
ELENCO MULTIELTELAR)**

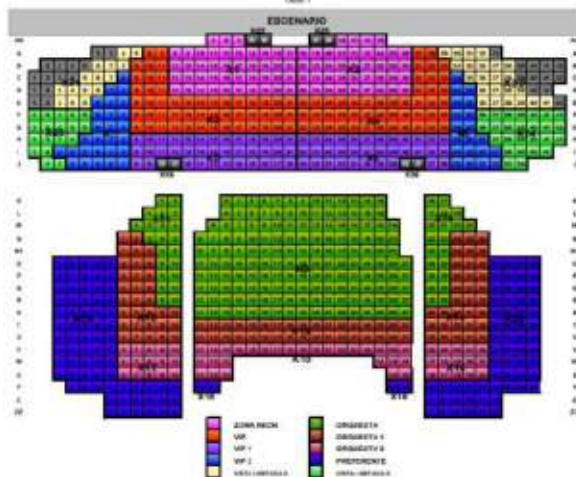

SECCIÓN	TICKET-MASTER	IMSS-SNTSS
ZONA NEÓN	\$2,200	<b>\$1,000</b>
VIP Y VIP 1	\$2,000	<b>\$900</b>
VIP 2	\$1,700	<b>\$800</b>
ORQ.	\$1,500	<b>\$600</b>
ORQ. 2	\$950	<b>\$400</b>
PREF.	\$800	<b>\$300</b>

**VENTA DE BOLETOS:  
BERENICE REYES  
CEL. 55 2738-7693  
SOFIA REYES  
CEL. 56 1345-9174  
KAIS DIRI (SOLO WHATS)  
CEL. 55 3427-0070**



**\* IDENTIFÍCATE COMO  
TRABAJADOR IMSS-SNTSS**

**\* HORARIO PARA LA COMPRA DE BOLETOS:**

**Pueden comprar boletos como máximo  
los días martes antes de las 2 pm  
de la semana en curso.**



**TEATRO ALDAMA;  
C. Jose Rosas Moreno, San Rafael,  
Cuauhtémoc, 06470 Ciudad de México, CDMX**

**VERIFIQUE DISPONIBILIDAD, COSTOS Y/O VIGENCIAS DE ESTE EVENTO  
AL (LOS) NÚMERO(S) QUE APARECE(N) EN ÉSTA PUBLICIDAD  
YA QUE TODA LA INFORMACIÓN ESTA SUJETA A CAMBIOS SIN PREVIO AVISO.**

**\*\*INFORMACIÓN SUJETA A CAMBIOS SIN PREVIO AVISO\*\***



# DOMINGO 21 DE JUNIO: A LAS 11:00, 13:30 Y 16:00 HRS.

**VENTA DE BOLETOS:**  
BERENICE REYES  
CEL. 55 2738-7693  
SOFIA REYES  
CEL. 56 1345-9174  
KAIS DIRI (SOLO WHATS)



CEL. 55 3427-0070  
\* IDENTIFÍCATE COMO  
TRABAJADOR IMSS-SNTSS

**VENTA DIRECTA  
CON EL PROMOTOR  
\*\*ESTOS BOLETOS  
NO SE VENDEN EN  
EL SINDICATO\*\***

**\* HORARIO PARA LA COMPRA  
DE BOLETOS: LUNES A JUEVES  
DE 10:00 AM A 03:00 PM**

**CCT2** CENTRO CULTURAL  
TEATRO 2 Av Chapultepec esq.  
Av. Cuauhtémoc,  
Roma Nte., 06700, CDMX

SECCIÓN	TICKET-MASTER	IMSS-SNTSS
KUMBALA	\$1,300	<b>\$650</b>
DIAMANTE	\$1,100	<b>\$550</b>
VIP ORO	\$900	<b>\$450</b>
VIP	\$700	<b>\$350</b>
ORQUESTA	\$550	<b>\$250</b>
PREFERENTE	\$450	<b>\$200</b>

**VERIFIQUE DISPONIBILIDAD, COSTOS Y/O VIGENCIAS DE ESTE EVENTO  
AL (LOS) NÚMERO(S) QUE APARECE(N) EN ÉSTA PUBLICIDAD  
YA QUE TODA LA INFORMACIÓN ESTA SUJETA A CAMBIOS SIN PREVIO AVISO.**

**\*\*INFORMACIÓN SUJETA A CAMBIOS SIN PREVIO AVISO\*\***



**VENTA DIRECTA  
CON EL PROMOTOR  
\*\*ESTOS BOLETOS  
NO SE VENDEN EN  
EL SINDICATO\*\***

**TODOS LOS  
DOMINGOS DE JUNIO  
A LAS  
17:00 HRS.**

**VENTA DE BOLETOS:  
BERENICE REYES  
CEL. 55 2738-7693  
SOFIA REYES  
CEL. 56 1345-9174  
KAIS DIRI (SOLO WHATS)CEL. 55 3427-0070**



**\* IDENTIFÍCATE COMO  
TRABAJADOR IMSS-SNTSS**

**\* HORARIO PARA LA COMPRA  
DE BOLETOS: LUNES A JUEVES  
DE 10:00 AM A 03:00 PM**

**CCT2 CENTRO CULTURAL  
TEATRO 2** Av Chapultepec esq.  
Av. Cuauhtémoc,  
Roma Nte., 06700, CDMX

SECCIÓN	TICKET-MASTER	IMSS-SNTSS
KUMBALA	\$1,500	<b>\$600</b>
DIAMANTE	\$1,200	<b>\$500</b>
VIP	\$800	<b>\$300</b>
PREFERENTE	\$600	<b>\$200</b>

**VERIFIQUE DISPONIBILIDAD, COSTOS Y/O VIGENCIAS DE ESTE EVENTO  
AL (LOS) NÚMERO(S) QUE APARECE(N) EN ÉSTA PUBLICIDAD  
YA QUE TODA LA INFORMACIÓN ESTA SUJETA A CAMBIOS SIN PREVIO AVISO.**

**\*\*INFORMACIÓN SUJETA A CAMBIOS SIN PREVIO AVISO\*\***

# 🔥 MÁS TEATRO, MÁS EMOCIÓN, MÁS DESCUENTO 🔥

*Entre más obras compres, ¡más descuento recibes!*

VENTA DIRECTA  
CON EL PROMOTOR  
\*\*ESTOS BOLETOS  
NO SE VENDEN EN  
EL SINDICATO\*\*

*La*  
**NOVICIA  
REBELDE**  
11 al 14 Agosto  
8:00 pm

**Papá  
por  
Siempre**  
18 al 21 Agosto  
8:00 pm

**BEETLEJUICE**  
*The Musical, The Musical, The Musical.*  
12 al 16 Octubre  
8:00 pm

**Promoción válida comprando en la misma sección**  
**\* PRECIO POR BOLETO**

	Taquilla	1 Obra	2 Obras	3 Obras
<b>VIP</b>	\$2,590	\$1,550	\$1,150	\$1,000
<b>ORQUESTA 1</b>	\$2,290	\$1,350	\$1,050	\$900
<b>PREFERENTE 1</b>	\$1,890	\$1,150	\$850	\$700
<b>PREFERENTE 2</b>	\$1,590	\$950	\$700	\$600

**VENTA DE BOLETOS:**  
BERENICE REYES  
CEL. 55 2738-7693  
SOFIA REYES  
CEL. 56 1345-9174  
KAIS DIRI (SOLO WHATS)   
CEL. 55 3427-0070  
\* IDENTIFÍCATE COMO  
TRABAJADOR IMSS-SNTSS

**\* HORARIO PARA  
LA COMPRA DE BOLETOS:  
LUNES A JUEVES  
DE 10:00 AM A 03:00 PM**

**VERIFIQUE DISPONIBILIDAD, COSTOS Y/O VIGENCIAS DE ESTE EVENTO  
AL (LOS) NÚMERO(S) QUE APARECE(N) EN ÉSTA PUBLICIDAD  
YA QUE TODA LA INFORMACIÓN ESTA SUJETA A CAMBIOS SIN PREVIO AVISO.**

**JUEVES  
DE  
JUNIO  
A LAS  
20:00 HRS.**

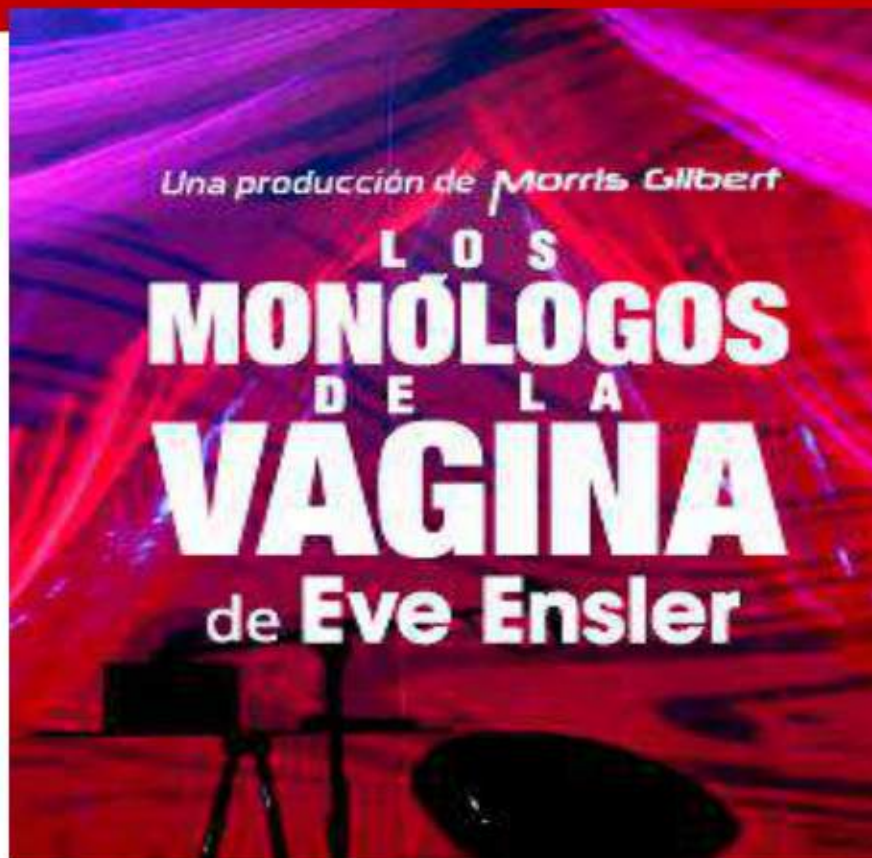

- \* Venta de boletos en la Secretaría de Cultura
- \* Descuento NO VALIDO en taquilla

\* Para la compra de cualquier evento se requiere copia de identificación y del tarjetón

GENERAL  
TICKETMASTER \$1,121  
A SOLO

IMSS - SNTSS  
**\$550** 

**NUEVO TEATRO LIBANÉS;**  
Barranca del Muerto, Crédito Constructor,  
Benito Juárez, 03940 Ciudad de México, CDMX

**MejorTeatro** 

**LA DISPONIBILIDAD, COSTOS Y/O VIGENCIAS DE ÉSTA OBRA SE VERIFICA AL MOMENTO DE SU COMPRA, YA QUE TODA LA INFORMACIÓN ESTA SUJETA A CAMBIOS SIN PREVIO AVISO.**

**\*\*INFORMACIÓN SUJETA A CAMBIOS SIN PREVIO AVISO\*\***

Morris Gilbert, MejorTeatro y  PRESENTAN A:

**CÉSAR BONO EN**

# DEFENDIENDO AL CAVERNÍCOLA

AUTOR ROB BECKER DIR. JAIME MATARREDONA

EL **MANUAL** PERFECTO  
PARA ENTENDER A TU **PAREJA**



**TODOS LOS LUNES  
DE JUNIO  
A LAS 20:00 HRS**

TICKETMASTER \$1,121  
A SOLO

IMSS - SNTSS

**\$550** 

- \* Venta de boletos en la Secretaría de Cultura
- \* Descuento **NO VALIDO** en taquilla

\* Para la compra de cualquier evento se requiere copia de identificación y del tarjetón

**NUEVO TEATRO LIBANÉS;**  
Barranca del Muerto, Crédito Constructor,  
Benito Juárez, 03940 Ciudad de México, CDMX

**MejorTeatro** 

**LA DISPONIBILIDAD, COSTOS Y/O VIGENCIAS DE ÉSTA OBRA  
SE VERIFICA AL MOMENTO DE SU COMPRA, YA QUE  
TODA LA INFORMACIÓN ESTA SUJETA A CAMBIOS SIN PREVIO AVISO.**

**\*\*INFORMACIÓN SUJETA A CAMBIOS SIN PREVIO AVISO\*\***



**EN JUNIO:  
VIERNES**

**19:00 Y 21:00 HRS**

**SÁBADOS**

**18:00 Y 20:00 HRS**

**DOMINGOS**

**13:30 Y 17:30 HRS**

\* Para la compra de cualquier evento se requiere copia de identificación y del tarjetón

\* Venta de boletos en la Secretaría de Cultura  
\* Descuento **NO VALIDO** en taquilla

TICKETMASTER  
DE \$1,121

IMSS - SNTSS  
**\$550** **R**

MejorTeatro.com

**NUEVO TEATRO LIBANÉS;**  
Barranca del Muerto, Crédito Constructor,  
Benito Juárez, 03940 Ciudad de México, CDMX

**LA DISPONIBILIDAD, COSTOS Y/O VIGENCIAS DE ÉSTA OBRA SE VERIFICA AL MOMENTO DE SU COMPRA, YA QUE TODA LA INFORMACIÓN ESTA SUJETA A CAMBIOS SIN PREVIO AVISO.**

**\*\*INFORMACIÓN SUJETA A CAMBIOS SIN PREVIO AVISO\*\***

**¡CAMBIO DE CONSULTORIO!**

Banamex  
Presenta

UNA PRODUCCIÓN DE Morris Gilbert y MejorTeatro

de LAURENT BAFFIE  
DIRECCIÓN LIA JELIN  
DIRECCIÓN REPETICIÓN RAFA MAZA

VERSÓN EN ESPAÑOL:  
JULIAN QUINTANILLA

**TOCOT**

TODOS TENEMOS UNO ¿CUÁL ES EL TUYO?

CONTINUA...  
AHORA EN EL

**TEATRO ROYAL PEDREGAL**

TICKETMASTER  
DE \$855

IMSS - SNTSS

**\$550**

**R**

MejorTeatro.com

TEATRO ROYAL PEDREGAL;  
Anillo Periférico (Blvd Adolfo Ruiz Cortines) 4363,  
Col. Jardines En La Montaña, Tlalpan, 14210, CDMX

**EN JUNIO:  
JUEVES  
20:00 HRS**

**VIERNES  
19:00 Y 21:00 HRS**

**SÁBADOS  
18:00 Y 20:00 HRS**

**DOMINGOS  
13:30 Y 17:30 HRS**

\* Para la compra de cualquier evento se requiere copia de identificación y del tarjetón

\* Venta de boletos en la Secretaría de Cultura  
\* Descuento **NO VALIDO** en taquilla

**LA DISPONIBILIDAD, COSTOS Y/O VIGENCIAS DE ÉSTA OBRA SE VERIFICA AL MOMENTO DE SU COMPRA, YA QUE TODA LA INFORMACIÓN ESTA SUJETA A CAMBIOS SIN PREVIO AVISO.**

**\*\*INFORMACIÓN SUJETA A CAMBIOS SIN PREVIO AVISO\*\***

Ofelia  
TEATRO

★★★★★  
"BRILLANTES ACTUACIONES"

Banamex  
Presenta

UNA PRODUCCIÓN DE  
Morris Gilbert y MejorTeatro

PLUTARGO HAZA PABLO VALENTÍN RODRIGO MURRAY  
ALTERNANDO FUNCIONES

# POR LA PUNTA DE LA NARIZ...

de MATTHIEU DELAPORTE y ALEXANDRE DE LA PATILLIÈRE  
A PARTIR DE "LE CLIGN" DE MARCO RAGALIA. MUSIQUE DE BENJAMIN DANON



**EN JUNIO: VIERNES 19:00 Y 21:00 HRS.**

**SÁBADOS 18:00 Y 20:00 HRS. / DOMINGOS 13:30 Y 17:30 HRS.**

TICKETMASTER  
DE \$1,121 A SOLO

IMSS - SNTSS  
**\$550**



\* Para la compra  
de cualquier evento  
se requiere copia de  
identificación y del tarjetón

MejorTeatro .com

TEATRO OFELIA;  
Av. Thiers 287, Anzures, Miguel Hidalgo,  
11590 Ciudad de México, CDMX

\* Venta de boletos en la  
Secretaría de Cultura  
\* Descuento **NO VALIDO**  
en taquilla

**LA DISPONIBILIDAD, COSTOS Y/O VIGENCIAS DE ÉSTA OBRA  
SE VERIFICA AL MOMENTO DE SU COMPRA, YA QUE  
TODA LA INFORMACIÓN ESTA SUJETA A CAMBIOS SIN PREVIO AVISO.**

**\*\*INFORMACIÓN SUJETA A CAMBIOS SIN PREVIO AVISO\*\***

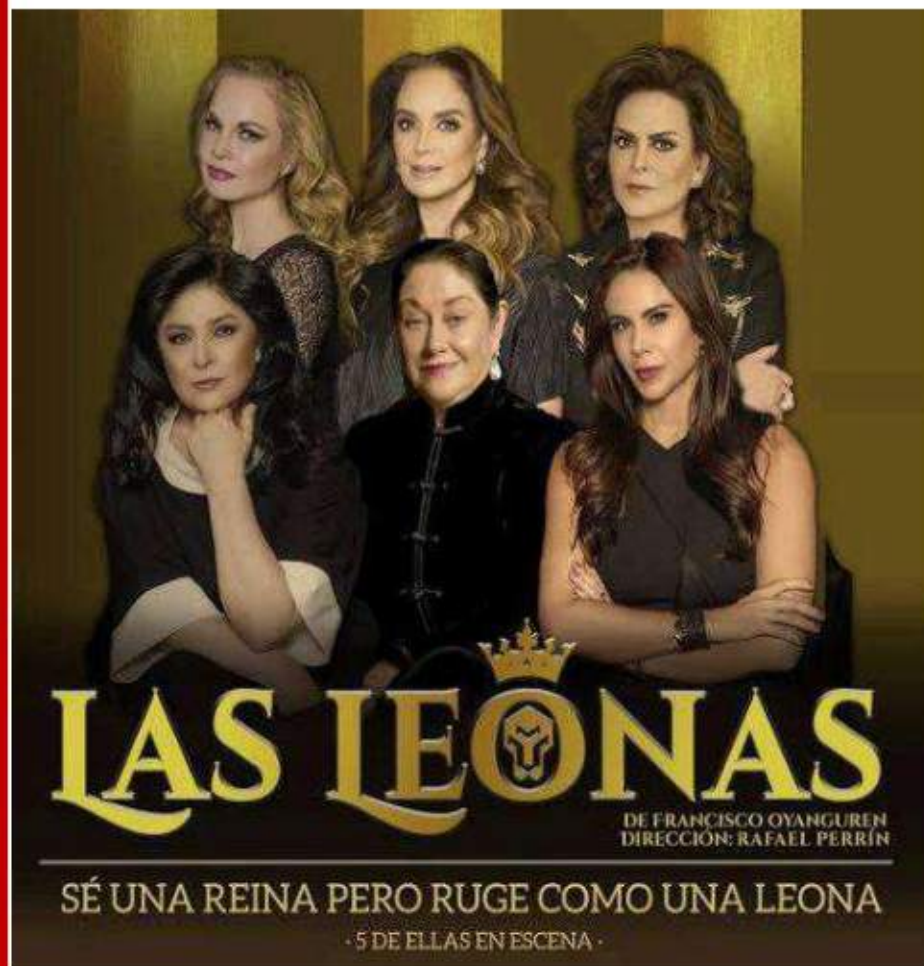

**EN JUNIO**  
**VIERNES**  
**18:30 Y 20:45 HRS**  
**SÁBADOS**  
**18:00 Y 20:30 HRS**  
**DOMINGOS**  
**17:00 Y 19:00 HRS**

SECCIÓN	TICKETPOINT	IMSS-SNTSS
PLANTA BAJA	\$850	<b>\$600</b>
BALCÓN	\$600	<b>\$499</b>



- \* Venta de boletos en la Secretaría de Cultura
- \* Descuento NO VALIDO en taquilla

\* Para la compra de cualquier evento se requiere copia de identificación y del tarjetón

**PROMOCIÓN P. BAJA**  
**4 x \$2,200**

TEATRO MÉXICO, CENTRO TEATRAL MANOLO FABREGAS;  
 C. Joaquín Velázquez de León 31, San Rafael, Cuauhtémoc,  
 06470 Ciudad de México, CDMX



**LA DISPONIBILIDAD, COSTOS Y/O VIGENCIAS DE ÉSTA OBRA SE VERIFICA AL MOMENTO DE SU COMPRA, YA QUE TODA LA INFORMACIÓN ESTA SUJETA A CAMBIOS SIN PREVIO AVISO.**

**\*\*INFORMACIÓN SUJETA A CAMBIOS SIN PREVIO AVISO\*\***



TICKETMASTER GOLDEN  
DE \$2,728 A SOLO

IMSS - SNTSS

**\$1,650**

**P**

**04 BOLETOS  
GOLDEN POR \$6,200**



TEATRO TELCEL;  
Blvd. Miguel de Cervantes Saavedra 386,  
Amp Granada, Miguel Hidalgo, 11529, CDMX

**DOMINGO 28 DE JUNIO  
A LAS 17:30 HRS**

**\* BOLETOS POR PEDIDO AL MENOS 1 SEMANA ANTES  
(SE DEJAN PAGADOS Y POSTERIORMENTE  
SE RECOGEN EN LA SECRETARÍA)**

**\*SOLICITA TUS BOLETOS CON ANTICIPACIÓN**

**\* Para la compra de cualquier  
evento se requiere copia de  
identificación y del tarjetón**

**\* Venta de boletos en la  
Secretaría de Cultura  
\* Descuento NO VALIDO  
en taquilla**

**LA DISPONIBILIDAD, COSTOS Y/O VIGENCIAS DE ÉSTA OBRA  
SE VERIFICA AL MOMENTO DE SU COMPRA, YA QUE  
TODA LA INFORMACIÓN ESTA SUJETA A CAMBIOS SIN PREVIO AVISO.**

**\*\*INFORMACIÓN SUJETA A CAMBIOS SIN PREVIO AVISO\*\***



**FUNCIONES  
EN JUNIO;  
SÁBADOS  
20:00 HRS  
DOMINGOS  
17:00 HRS.**

NORMAL  
GENERAL DE  
\$720 A SOLO

IMSS - SNTSS  
**\$599**  
R

- \* Venta de boletos en la Secretaría de Cultura
- \* Descuento NO VALIDO en taquilla



- \* Para la compra de cualquier evento se requiere copia de identificación y del tarjetón

**TEATRO BROADWAY;  
Joaquín Velázquez de León No.31, Cuauhtémoc,  
CDMX 06470, Mexico.**

**LA DISPONIBILIDAD, COSTOS Y/O VIGENCIAS DE ÉSTA OBRA  
SE VERIFICA AL MOMENTO DE SU COMPRA, YA QUE  
TODA LA INFORMACIÓN ESTA SUJETA A CAMBIOS SIN PREVIO AVISO.**

**\*\*INFORMACIÓN SUJETA A CAMBIOS SIN PREVIO AVISO\*\***



\* Adolescentes  
y Adultos

# TODOS LOS JUEVES DE JUNIO A LAS 20:30 HRS

NORMAL  
GENERAL DE  
\$600 A SOLO

IMSS - SNTSS  
**\$360**



TEATRO XOLA JULIO PRIETO;  
Eje 4 Sur 809, Col del Valle Nte, Benito Juárez,  
03103 Ciudad de México, CDMX

\* Para la compra de  
cualquier evento se requiere  
copia de  
identificación y del tarjetón

\* Venta de boletos en la  
Secretaría de Cultura  
\* Descuento **NO VALIDO**  
en taquilla

**LA DISPONIBILIDAD, COSTOS Y/O VIGENCIAS DE ÉSTA OBRA  
SE VERIFICA AL MOMENTO DE SU COMPRA, YA QUE  
TODA LA INFORMACIÓN ESTA SUJETA A CAMBIOS SIN PREVIO AVISO.**

**\*\*INFORMACIÓN SUJETA A CAMBIOS SIN PREVIO AVISO\*\***

ANDREW LLOYD WEBBER

# EL FANTASMA DE LA ÓPERA



TEATRO DE LOS INSURGENTES;

Av. Insurgentes Centro 1587, San José Insurgentes,  
Benito Juárez, 03900 Ciudad de México, CDMX

**MIÉRCOLES, JUEVES  
Y VIERNES 20:00 HRS  
DOMINGOS 13:00 Y  
17:30 HRS**

SECCIÓN	TAQUILLA	IMSS-SNTSS
HSBC	\$3844	<b>\$3,300</b>
VIP	\$3,348	<b>\$2,300</b>
PREF 1	\$2,852	<b>\$1,900</b>
PREF 2	\$2,356	<b>\$1,600</b>



**SÁBADOS  
17:00 Y 20:30 HRS**

SECCIÓN	TAQUILLA	IMSS-SNTSS
HSBC	\$3,844	<b>\$3,300</b>
VIP	\$3,348	<b>\$2,950</b>
PREF 1	\$2,852	<b>\$2,450</b>
PREF 2	\$2,356	<b>\$2,050</b>
PREF 3	\$1,860	<b>\$1,650</b>

\* **BOLETOS POR PEDIDO AL MENOS 1 SEMANA ANTES  
(SE DEJAN PAGADOS Y POSTERIORMENTE SE RECOGEN EN LA SECRETARÍA)**

\* **SOLICITA TUS BOLETOS CON ANTICIPACIÓN**

\* **Para la compra de cualquier evento se requiere  
copia de identificación y del tarjetón**

\* **Venta de boletos en la Secretaría de Cultura y Recreación**

\* **Descuento NO VALIDO en taquilla**



**LA DISPONIBILIDAD, COSTOS Y/O VIGENCIAS DE ÉSTA OBRA  
SE VERIFICA AL MOMENTO DE SU COMPRA, YA QUE  
TODA LA INFORMACIÓN ESTA SUJETA A CAMBIOS SIN PREVIO AVISO.**

**\*\*INFORMACIÓN SUJETA A CAMBIOS SIN PREVIO AVISO\*\***

**EN JUNIO**

**VIERNES / 19:00 Y 21:15,  
SABADOS / 18:00 Y 20:30  
DOMINGOS 17:00 Y 19:30**

**\* Para la compra de cualquier evento se requiere copia de identificación y del tarjetón**

**\* Venta de boletos en la Secretaría de Cultura, Recreación y Turismo**



SECCIÓN	TAQUILLA	IMSS-SNTSS
GRAL. PLANTA BAJA	\$912	<b>\$570</b>
BALCÓN	\$660	<b>\$450</b>



**TEATRO FERNANDO SOLER  
DEL CENTRO TEATRAL MANOLO FABREGAS;  
C. Joaquín Velázquez de León 31,  
San Rafael, Cuauhtémoc, 06470, CDMX**



**LA DISPONIBILIDAD, COSTOS Y/O VIGENCIAS DE ÉSTA OBRA SE VERIFICA AL MOMENTO DE SU COMPRA, YA QUE TODA LA INFORMACIÓN ESTA SUJETA A CAMBIOS SIN PREVIO AVISO.**

**\*\*INFORMACIÓN SUJETA A CAMBIOS SIN PREVIO AVISO\*\***

GENERAL  
NORMAL DE  
\$650 A SOLO

IMSS - SNTSS  
**\$350**

**R**

**EN JUNIO**  
**VIERNES 19**  
**20:30 HRS**  
**SÁBADO 20**

**18:00 Y 20:30 HRS**  
**DOMINGO 21**  
**18:00 HRS**

Juan Torres presenta



**SORPRE  
SAS!**  
Amén!

de Dan Goggin

¡Una comedia musical con  
mucho Madre!

\* **Venta de boletos en la Secretaría de Cultura,  
Recreación y Turismo**

\* **Para la compra de cualquier evento  
se requiere copia de identificación y del tarjetón**

\* **Descuento NO valido en taquilla**



**TEATRO HIDALGO;**  
**Av. Hidalgo 23, Centro Histórico de la Cdad. de México,**  
**Guerrero, Cuauhtémoc, 06300 Ciudad de México, CDMX**

**LA DISPONIBILIDAD, COSTOS Y/O VIGENCIAS DE ÉSTA OBRA  
SE VERIFICA AL MOMENTO DE SU COMPRA, YA QUE  
TODA LA INFORMACIÓN ESTA SUJETA A CAMBIOS SIN PREVIO AVISO.**

**\*\*INFORMACIÓN SUJETA A CAMBIOS SIN PREVIO AVISO\*\***

BELIEVE  
ENTERTAINMENT  
Presenta

# BUSCO AL HOMBRE

DE MI VIDA... *Marido ya tuve*

De Daniela Di Segni

Adaptación: Andres Tulipano



Anna  
Ciocchetti

Liza  
Muriel

Issabela  
Camil

Anastasia

Adriana  
Nieto

Sabino  
Moussier

Peto Covado

Lorell Mancilla

Fedro

Claudia Vázquez

Job García

Maaiel Sanguinetti

Roberto Blázquez



Producción y Dirección de:  
Antonio Escobar

ALTERNANDO FUNCIONES



CUARTO AÑO  
DE ÉXITO



LA COMEDIA #1  
EN MÉXICO

**EN JUNIO:  
SÁBADOS  
A LAS  
18:00 Y 20:30 HRS  
DOMINGOS  
A LAS  
18:00 HRS**

SECCIÓN	TICKETPOINT	IMSS-SNTSS
VIP	\$600	<b>\$395</b>
PREF	\$500	<b>\$340</b>



- \* Venta de boletos en la Secretaría de Cultura
- \* Descuento **NO VALIDO** en taquilla

**\* Para la compra de cualquier evento se requiere copia de identificación y del tarjetón**

**TEATRO SAN JERÓNIMO;  
Periférico Sur, Cir. Unidad Independencia 3400,  
San Jerónimo Lídice, M. Contreras, 10100, CDMX**



**LA DISPONIBILIDAD, COSTOS Y/O VIGENCIAS DE ÉSTA OBRA SE VERIFICA AL MOMENTO DE SU COMPRA, YA QUE TODA LA INFORMACIÓN ESTA SUJETA A CAMBIOS SIN PREVIO AVISO.**

**\*\*INFORMACIÓN SUJETA A CAMBIOS SIN PREVIO AVISO\*\***

GENERAL  
NORMAL DE  
\$672 A SOLO

IMSS - SNTSS

**\$370**

**R**

\* Venta de boletos  
en la Secretaría  
de Cultura,  
Recreación  
y Turismo



**EN JUNIO:**

**LUNES 08, 22 Y 29 Y MARTES 09, 23 Y 30 A LAS 20:30 HRS**



\* Para la compra de cualquier evento  
se requiere copia de  
identificación y del tarjetón

**TEATRO ENRIQUE LIZALDE;  
Héroes del 47 122, San Mateo, Coyoacán,  
04120 Ciudad de México, CDMX**

**LA DISPONIBILIDAD, COSTOS Y/O VIGENCIAS DE ÉSTA OBRA  
SE VERIFICA AL MOMENTO DE SU COMPRA, YA QUE  
TODA LA INFORMACIÓN ESTA SUJETA A CAMBIOS SIN PREVIO AVISO.**

**\*\*INFORMACIÓN SUJETA A CAMBIOS SIN PREVIO AVISO\*\***



¿VAS A VENIR  
O TIENES MIEDO?

**i30**

**PROMOCIÓN  
5 X \$1,400**

**AÑOS  
DE TERROR!**

NORMAL GENERAL \$600

**IMSS  
SNTSS**

**A SOLO  
\$350**



**EN JUNIO:  
VIER / 20:30 HRS  
SÁBADOS  
18:00 Y 20:30 HRS.  
DOM / 18:00 HRS.**

\* Venta de boletos en la  
Secretaría de Cultura  
\* Descuento NO VALIDO  
en taquilla

\* Para la compra de cualquier  
evento se requiere copia de  
identificación y del tarjetón

**TEATRO 11 DE JULIO;  
C. Dr. José María Vértiz 668, Narvarte Poniente,  
Benito Juárez, 03023 Ciudad de México, CDMX**



**LA DISPONIBILIDAD, COSTOS Y/O VIGENCIAS DE ÉSTA OBRA  
SE VERIFICA AL MOMENTO DE SU COMPRA, YA QUE  
TODA LA INFORMACIÓN ESTA SUJETA A CAMBIOS SIN PREVIO AVISO.**

**\*\*INFORMACIÓN SUJETA A CAMBIOS SIN PREVIO AVISO\*\***

GENERAL  
NORMAL DE  
\$450 A SOLO

IMSS - SNTSS  
**\$330**  
D

\* Venta de boletos  
en la Secretaría  
de Cultura,  
Recreación  
y Turismo



**TODOS LOS JUEVES DE JUNIO  
A LAS 20:00 HRS.**

- \* Para la compra de cualquier evento se requiere copia de identificación y del tarjetón
- \* Descuento NO valido en taquilla



**TEATRO TEPEYAC CARMEN MONTEJO;  
Calz de Guadalupe 497, Col. Estrella,  
Gustavo A. Madero, 07810, CDMX**

**LA DISPONIBILIDAD, COSTOS Y/O VIGENCIAS DE ÉSTA OBRA  
SE VERIFICA AL MOMENTO DE SU COMPRA, YA QUE  
TODA LA INFORMACIÓN ESTA SUJETA A CAMBIOS SIN PREVIO AVISO.**

**\*\*INFORMACIÓN SUJETA A CAMBIOS SIN PREVIO AVISO\*\***



**DE JUNIO;  
TODOS LOS VIERNES  
A LAS 20:30 HRS.  
Y DOMINGOS 21 Y 28  
A LAS 18:30 HRS**

**\* Para la compra de cualquier evento se requiere copia de identificación y del tarjetón**

**\* Venta de boletos en la Secretaría de Cultura,**

**Recreación y Turismo**

**D**

SECCIÓN	TAQUILLA	IMSS-SNTSS
VIP	\$550	<b>\$420</b>
VIP 1	\$450	<b>\$350</b>
PLANTA ALTA	\$350	<b>\$260</b>



**TEATRO TEPEYAC CARMEN MONTEJO;  
Calz de Guadalupe 497, Col. Estrella,  
Gustavo A. Madero, 07810, CDMX**

**LA DISPONIBILIDAD, COSTOS Y/O VIGENCIAS DE ÉSTA OBRA SE VERIFICA AL MOMENTO DE SU COMPRA, YA QUE TODA LA INFORMACIÓN ESTA SUJETA A CAMBIOS SIN PREVIO AVISO.**

**\*\*INFORMACIÓN SUJETA A CAMBIOS SIN PREVIO AVISO\*\***

**EN JUNIO;**  
**SÁBADOS 06, 13 Y 27**  
**A LAS 20:30 HRS.**  
**DOMINGOS 07 Y 14**  
**A LAS 18:30 HRS.**  
**DOMINGO 28**  
**A LAS 12:00 HRS.**

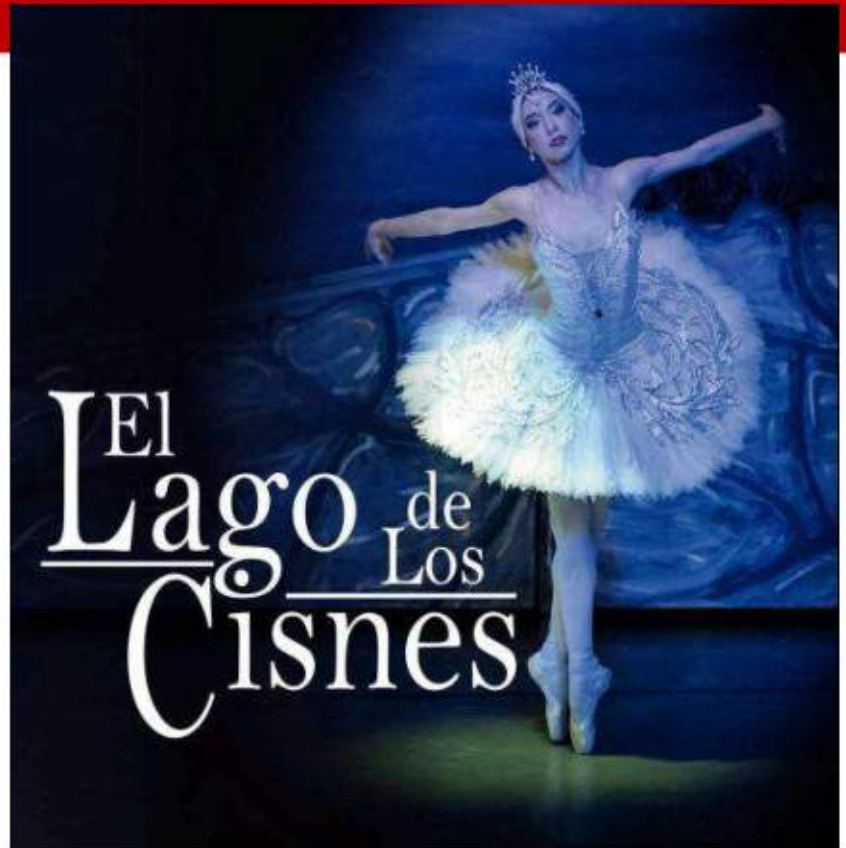

\* Venta de boletos en la Secretaría de Cultura, Recreación y Turismo



SECCIÓN	TAQUILLA	IMSS-SNTSS
VIP	\$600	<b>\$500</b>
VIP 1	\$500	<b>\$420</b>
PREF	\$400	<b>\$340</b>
LUNETAS	\$300	<b>\$250</b>

\* Para la compra de cualquier evento se requiere copia de identificación y del tarjetón

\* Descuento NO valido en taquilla



**TEATRO TEPEYAC CARMEN MONTEJO;**  
**Calz de Guadalupe 497, Col. Estrella,**  
**Gustavo A. Madero, 07810, CDMX**

**LA DISPONIBILIDAD, COSTOS Y/O VIGENCIAS DE ÉSTA OBRA SE VERIFICA AL MOMENTO DE SU COMPRA, YA QUE TODA LA INFORMACIÓN ESTA SUJETA A CAMBIOS SIN PREVIO AVISO.**

**\*\*INFORMACIÓN SUJETA A CAMBIOS SIN PREVIO AVISO\*\***

**EN JUNIO  
VIERNES  
19 Y 26  
A LAS  
20:45 HRS.**



SECCIÓN	TAQUILLA	IMSS-SNTSS
VIP	\$550	<b>\$420</b>
PREF 1	\$450	<b>\$380</b>

**D**

- \* Venta de boletos en la Secretaría de Cultura
- \* Descuento NO VALIDO en taquilla
- \* Para la compra de cualquier evento se requiere copia de identificación y del tarjetón

**FORO LENIN;  
Merida 98, Roma Nte., Cuauhtémoc,  
06700 Ciudad de México, CDMX**



**LA DISPONIBILIDAD, COSTOS Y/O VIGENCIAS DE ÉSTA OBRA SE VERIFICA AL MOMENTO DE SU COMPRA, YA QUE TODA LA INFORMACIÓN ESTA SUJETA A CAMBIOS SIN PREVIO AVISO.**

**\*\*INFORMACIÓN SUJETA A CAMBIOS SIN PREVIO AVISO\*\***



**EN JUNIO;  
SÁBADO 20,  
20:30 HRS.  
SÁBADO 27,  
20:00 HRS**

SECCIÓN	TAQUILLA	IMSS-SNTSS
VIP	\$550	<b>\$420</b>
PREF 1	\$450	<b>\$380</b>

**D**

- \* Venta de boletos en la Secretaría de Cultura
- \* Descuento **NO VALIDO** en taquilla

**\* Para la compra de cualquier evento se requiere copia de identificación y del tarjetón**

**FORO LENIN;  
Merida 98, Roma Nte., Cuauhtémoc,  
06700 Ciudad de México, CDMX**



**LA DISPONIBILIDAD, COSTOS Y/O VIGENCIAS DE ÉSTA OBRA SE VERIFICA AL MOMENTO DE SU COMPRA, YA QUE TODA LA INFORMACIÓN ESTA SUJETA A CAMBIOS SIN PREVIO AVISO.**

**\*\*INFORMACIÓN SUJETA A CAMBIOS SIN PREVIO AVISO\*\***



**EN JUNIO;  
JUEVES Y  
VIERNES  
A LAS 20:30 HRS.  
SÁBADOS  
18:00 Y 20:00 HRS.  
DOM / 18:00 HRS.**

NORMAL  
GENERAL DE  
\$650 A SOLO

IMSS - SNTSS  
**\$440** **R**

- \* Venta de boletos en la Secretaría de Cultura
- \* Descuento NO VALIDO en taquilla

**\* Para la compra de cualquier evento se requiere copia de identificación y del tarjetón**

TEATRO RENACIMIENTO, CENTRO TEATRAL MANOLO FABREGAS;  
C. Joaquín Velázquez de León 29, San Rafael, Cuauhtémoc,  
06470 Cuauhtémoc, CDMX



**LA DISPONIBILIDAD, COSTOS Y/O VIGENCIAS DE ÉSTA OBRA SE VERIFICA AL MOMENTO DE SU COMPRA, YA QUE TODA LA INFORMACIÓN ESTA SUJETA A CAMBIOS SIN PREVIO AVISO.**

**\*\*INFORMACIÓN SUJETA A CAMBIOS SIN PREVIO AVISO\*\***

TEATRO SOGEM  
WILBERTO CANTÓN  
JOSÉ MARÍA VELASCO 59, SAN JOSÉ INSURGENTES, CDMX

EL CLÁSICO DE JODOROWSKY

# EL JUEGO QUE TODOS JUGAMOS

**TODO JUNIO;  
JUEVES,  
VIERNES Y  
SÁBADOS  
20:30 HRS.  
DOMINGOS  
19:30 HRS.**

**¡REGRESAMOS!**

NORMAL  
GENERAL DE  
\$660 A SOLO

IMSS - SNTSS  
**\$450**  
R



- \* Venta de boletos en la Secretaría de Cultura
- \* Descuento NO VALIDO en taquilla

**\* Para la compra de cualquier evento se requiere copia de identificación y del tarjetón**

**TEATRO SOGEM WILBERTO CANTÓN;  
José María Velasco 59, San José Insurgentes,  
Benito Juárez, 03900 Ciudad de México, CDMX**

**LA DISPONIBILIDAD, COSTOS Y/O VIGENCIAS DE ÉSTA OBRA  
SE VERIFICA AL MOMENTO DE SU COMPRA, YA QUE  
TODA LA INFORMACIÓN ESTA SUJETA A CAMBIOS SIN PREVIO AVISO.**

**\*\*INFORMACIÓN SUJETA A CAMBIOS SIN PREVIO AVISO\*\***

GENERAL  
NORMAL DE  
\$450 A SOLO

IMSS - SNTSS

**\$330**

**D**

\* Venta de boletos  
en la Secretaría  
de Cultura,  
Recreación  
y Turismo



**TODOS LOS SÁBADOS DE JUNIO A LAS 18:00 HRS.**

\* Para la compra de cualquier evento  
se requiere copia de  
identificación y del tarjetón

\* Descuento NO valido en taquilla



**TEATRO TEPEYAC CARMEN MONTEJO;  
Calz de Guadalupe 497, Col. Estrella,  
Gustavo A. Madero, 07810, CDMX**

**LA DISPONIBILIDAD, COSTOS Y/O VIGENCIAS DE ÉSTA OBRA  
SE VERIFICA AL MOMENTO DE SU COMPRA, YA QUE  
TODA LA INFORMACIÓN ESTA SUJETA A CAMBIOS SIN PREVIO AVISO.**

**\*\*INFORMACION SUJETA A CAMBIOS SIN PREVIO AVISO\*\***



**EN JUNIO**  
**VIERNES**  
**20:00 HRS**  
**SÁBADOS**  
**18:00 Y 21:15 HRS**  
**DOMINGOS**  
**17:00 HRS**

SECCIÓN	TAQUILLA	IMSS-SNTSS
LUNETAS PLANTA BAJA	\$1,600	<b>\$1,400</b>
MEZZ. PLANTA ALTA	\$1,200	<b>\$1,050</b>



\* Venta de boletos en la Secretaría de Cultura

\* Descuento NO VALIDO en taquilla

\* Para la compra de cualquier evento se requiere copia de identificación y del tarjetón

**TEATRO SAN RAFAEL;**  
**Virginia Fábregas 40, San Rafael,**  
**Cuauhtémoc, 06470, CDMX**



**LA DISPONIBILIDAD, COSTOS Y/O VIGENCIAS DE ÉSTA OBRA SE VERIFICA AL MOMENTO DE SU COMPRA, YA QUE TODA LA INFORMACIÓN ESTA SUJETA A CAMBIOS SIN PREVIO AVISO.**

**\*\*INFORMACIÓN SUJETA A CAMBIOS SIN PREVIO AVISO\*\***

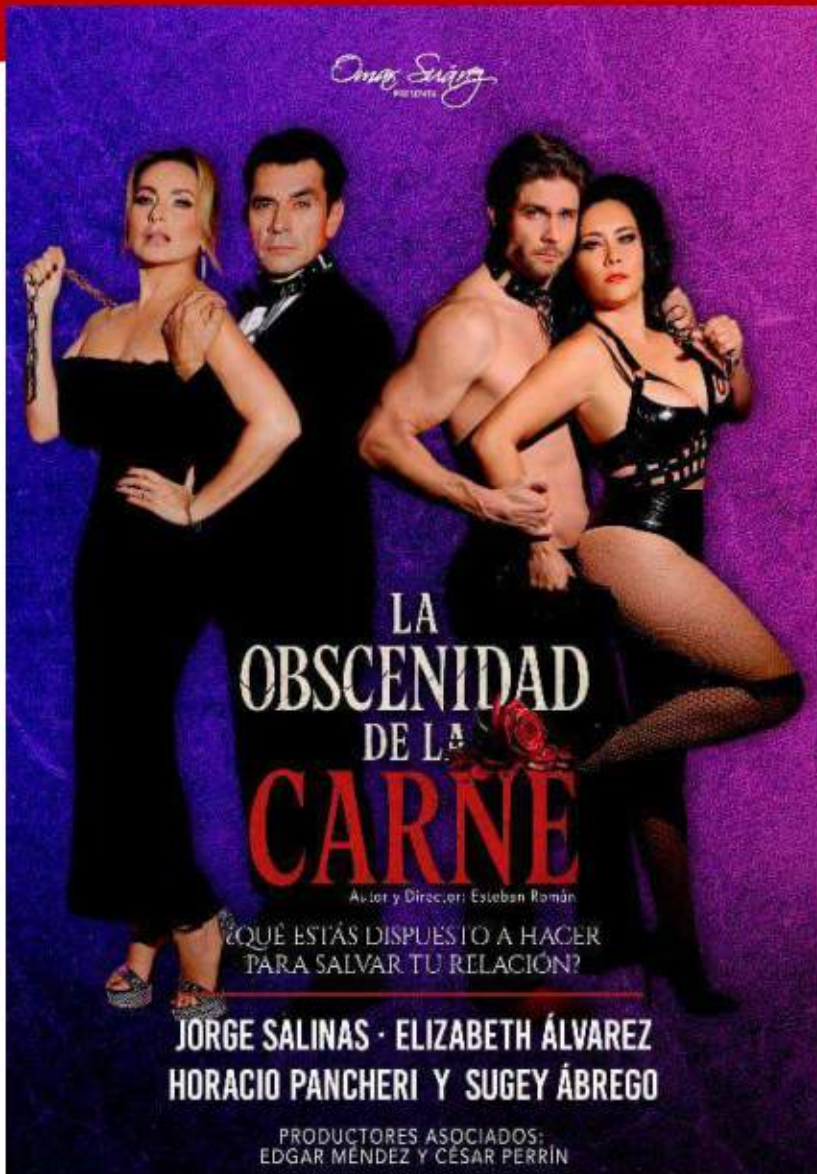

**TODO JUNIO**  
**VIERNES**  
**18:40 Y 20:50 HRS**  
**SÁBADOS**  
**17:40 Y 20:00 HRS**  
**DOMINGOS**  
**16:40 Y 19:00 HRS**

NORMAL  
PLANTA BAJA DE  
\$1,000 A SOLO

IMSS - SNTSS  
**\$690**

- \* Venta de boletos en la Secretaría de Cultura
- \* Descuento NO VALIDO en taquilla
- \* Para la compra de cualquier evento se requiere copia de identificación y del tarjetón

TEATRO RENACIMIENTO;  
C. Joaquín Velázquez de León, San Rafael,  
Cuauhtémoc, 06470 Cuauhtémoc, CDMX



**LA DISPONIBILIDAD, COSTOS Y/O VIGENCIAS DE ÉSTA OBRA SE VERIFICA AL MOMENTO DE SU COMPRA, YA QUE TODA LA INFORMACIÓN ESTA SUJETA A CAMBIOS SIN PREVIO AVISO.**

**\*\*INFORMACIÓN SUJETA A CAMBIOS SIN PREVIO AVISO\*\***

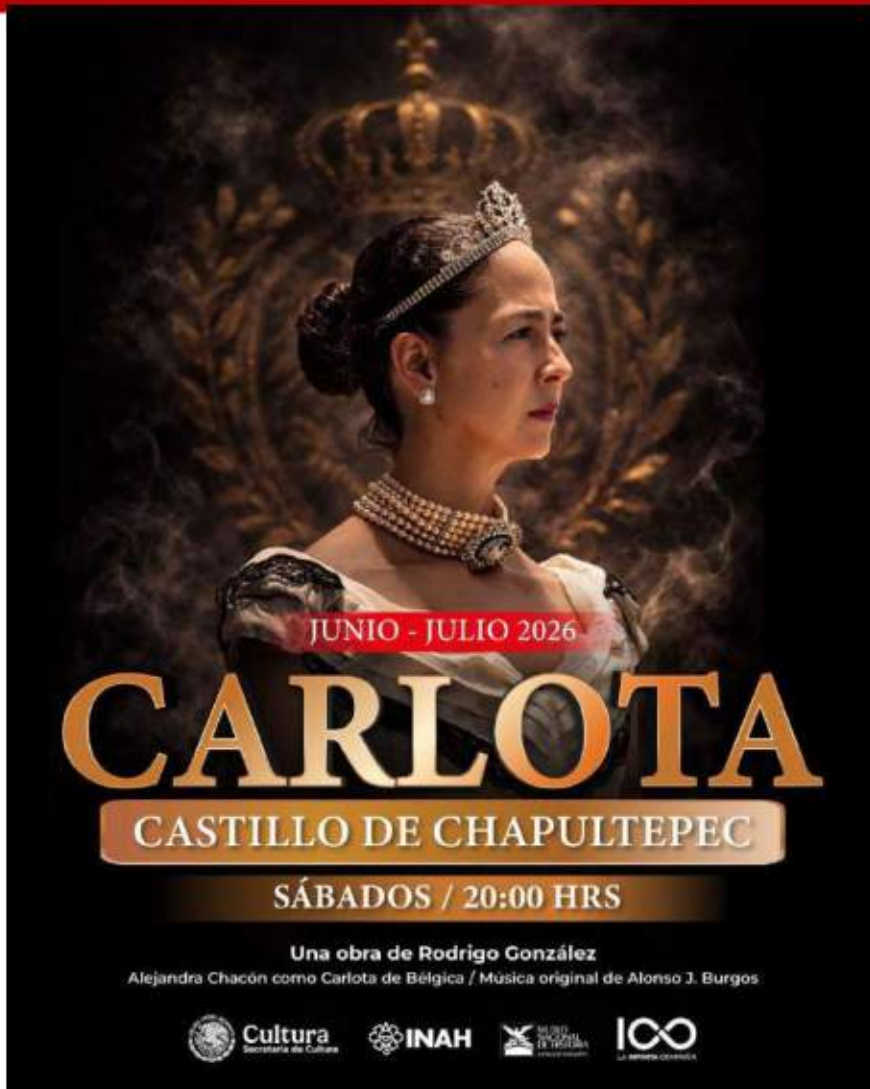

**SÁBADOS  
DE JUNIO  
Y JULIO 2026  
A LAS  
20:00 HRS**

NORMAL  
GENERAL DE  
\$580 A SOLO

**R** **IMSS - SNTSS**  
**\$395**

- \* Venta de boletos en la Secretaría de Cultura
- \* Descuento NO VALIDO en taquilla
- \* Para la compra de cualquier evento se requiere copia de identificación y del tarjetón

CASTILLO DE CHAPULTEPEC;  
Av. Heroico Colegio Militar 172, Bosque Chapultepec | Secc,  
Miguel Hidalgo, 11580 Ciudad de México, CDMX



**LA DISPONIBILIDAD, COSTOS Y/O VIGENCIAS DE ÉSTA OBRA  
SE VERIFICA AL MOMENTO DE SU COMPRA, YA QUE  
TODA LA INFORMACIÓN ESTA SUJETA A CAMBIOS SIN PREVIO AVISO.**

**\*\*INFORMACIÓN SUJETA A CAMBIOS SIN PREVIO AVISO\*\***



**EN JUNIO; DOMINGOS 07 Y 14 A LAS 12:00 HRS.  
DOMINGO 21 A LAS 14:00 HRS**

NORMAL  
GENERAL DE  
\$300 A SOLO



IMSS - SNTSS  
**\$230** <sup>D</sup>

\* Para la compra de cualquier evento se requiere copia de identificación y del tarjetón

\* Descuento NO valido en taquilla

\* **Venta de boletos en la Secretaría de Cultura**

\* **Descuento NO VALIDO en taquilla**

**TEATRO TEPEYAC CARMEN MONTEJO;  
Calz de Guadalupe 497, Col. Estrella,  
Gustavo A. Madero, 07810, CDMX**

**LA DISPONIBILIDAD, COSTOS Y/O VIGENCIAS DE ÉSTA OBRA SE VERIFICA AL MOMENTO DE SU COMPRA, YA QUE TODA LA INFORMACIÓN ESTA SUJETA A CAMBIOS SIN PREVIO AVISO.**

**\*\*INFORMACIÓN SUJETA A CAMBIOS SIN PREVIO AVISO\*\***

GABSOL

JUAN TORRES Y GABSOL PRESENTAN

90<sup>o</sup>  
ANIVERSARIO  
CRI-CRI

DESCUBRIENDO A...  
**Cri-Cri**

CON MARIO IVÁN MARTÍNEZ

UN VIAJE  
MÁGICO  
EN HOMENAJE  
A FRANCISCO  
GABILONDO  
SOLER

**¡REGRESA!**

  
**Dekengy**  
Teatro, Cultura y Entretenimiento

**DOMINGO 07 Y 28 DE JUNIO  
A LAS 13:00 HRS**

NORMAL  
GENERAL DE  
\$440 A SOLO

IMSS - SNTSS

**\$240**

**R**

TEATRO HIDALGO;  
Av. Hidalgo 23, Centro Histórico CDMX, Guerrero,  
Cuauhtémoc, 06300 Ciudad de México, CDMX

\* Para la compra de  
cualquier evento se requiere  
copia de  
identificación y del tarjetón

\* Venta de boletos en la  
Secretaría de Cultura

\* Descuento **NO VALIDO**  
en taquilla

**LA DISPONIBILIDAD, COSTOS Y/O VIGENCIAS DE ÉSTA OBRA  
SE VERIFICA AL MOMENTO DE SU COMPRA, YA QUE  
TODA LA INFORMACIÓN ESTA SUJETA A CAMBIOS SIN PREVIO AVISO.**

**\*\*INFORMACIÓN SUJETA A CAMBIOS SIN PREVIO AVISO\*\***

**VIERNES 03  
DE JULIO  
A LAS  
18:30 Y  
20:30 HRS.**



SECCIÓN	TAQUILLA	IMSS-SNTSS
PLATINO	\$1,035	<b>\$825</b>
ORO	\$920	<b>\$740</b>
PLATA	\$805	<b>\$660</b>

\* Venta de boletos en la Secretaría de Cultura

\* Descuento **NO VALIDO** en taquilla



\* Para la compra de cualquier evento se requiere copia de identificación y del tarjetón

TEATRO LAS TORRES DE SATELITE;  
Cto. Circunvalación Ote. 10, cd. Satélite,  
53100 Naucalpan de Juárez, Méx.



**LA DISPONIBILIDAD, COSTOS Y/O VIGENCIAS DE ÉSTA OBRA  
SE VERIFICA AL MOMENTO DE SU COMPRA, YA QUE  
TODA LA INFORMACIÓN ESTA SUJETA A CAMBIOS SIN PREVIO AVISO.**

**\*\*INFORMACIÓN SUJETA A CAMBIOS SIN PREVIO AVISO\*\***

888 LIVE SHOWS



**TODOS LOS  
VIERNES  
DE JUNIO  
A LAS  
19:30 HRS.**

ZONA VIP  
NORMAL DE  
\$780 A SOLO

IMSS - SNTSS  
**\$500**

**R**

\* Venta de boletos en la Secretaría de Cultura

\* Descuento **NO VALIDO** en taquilla

\* **Para la compra de cualquier evento se requiere copia de identificación y del tarjetón**

TEATRO BROADWAY, CENTRO TEATRAL MANOLO FABREGAS;  
Velázquez de León 31, Col. San Rafael,  
CP 06470, Cuauhtémoc, Ciudad de México



**LA DISPONIBILIDAD, COSTOS Y/O VIGENCIAS DE ÉSTA OBRA  
SE VERIFICA AL MOMENTO DE SU COMPRA, YA QUE  
TODA LA INFORMACIÓN ESTA SUJETA A CAMBIOS SIN PREVIO AVISO.**

**\*\*INFORMACIÓN SUJETA A CAMBIOS SIN PREVIO AVISO\*\***

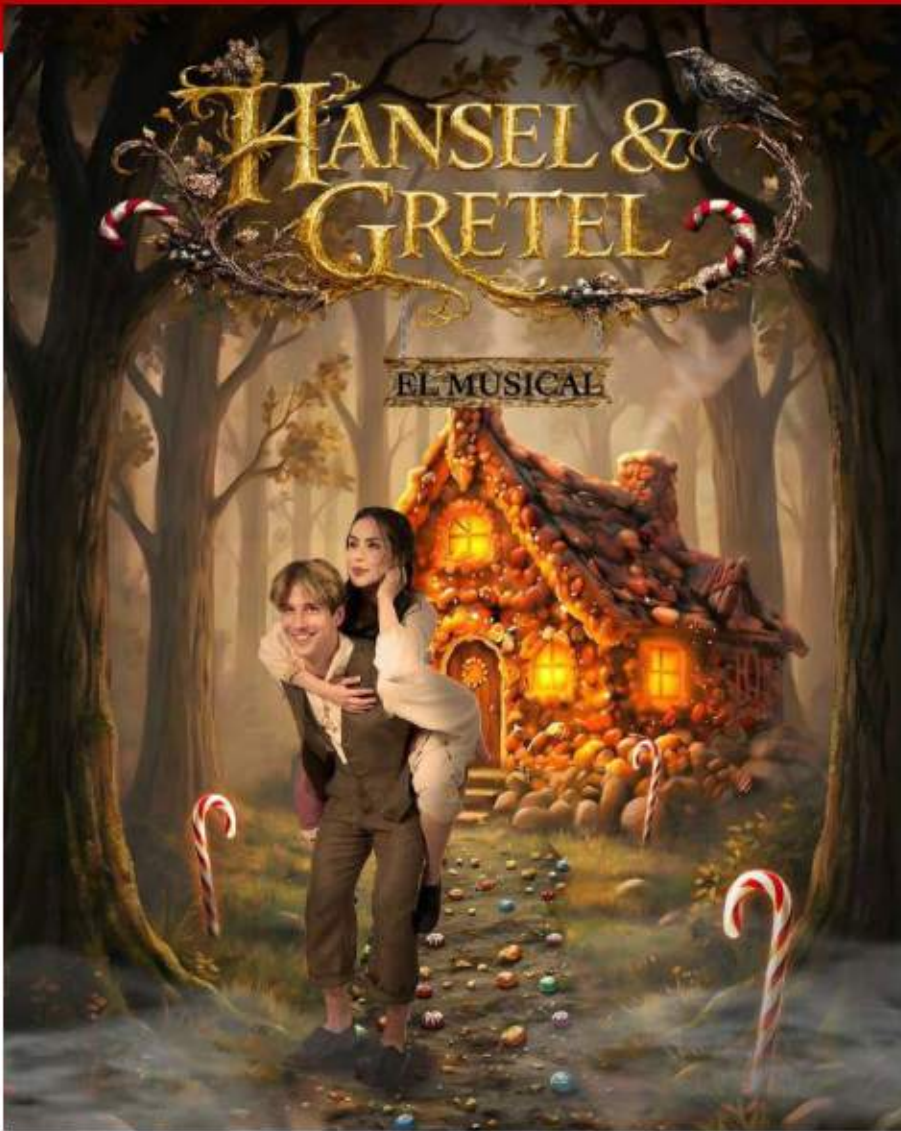

**EN JUNIO;  
SÁBADO 06  
16:00 HRS  
SÁBADOS  
13, 20 Y 27  
14:00 HRS.  
DOMINGOS  
A LAS  
16:30 HRS**

ZONA PLATA  
NORMAL DE  
\$805 A SOLO

IMSS - SNTSS  
**\$300**



- \* Venta de boletos en la Secretaría de Cultura, Recreación y Turismo
- \* Descuento NO VALIDO en taquilla

**\* Para la compra de cualquier evento se requiere copia de identificación y del tarjetón**

**TEATRO TEPEYAC CARMEN MONTEJO;  
Calz de Guadalupe 497, Col. Estrella,  
Gustavo A. Madero, 07810, CDMX**



**LA DISPONIBILIDAD, COSTOS Y/O VIGENCIAS DE ÉSTA OBRA  
SE VERIFICA AL MOMENTO DE SU COMPRA, YA QUE  
TODA LA INFORMACIÓN ESTA SUJETA A CAMBIOS SIN PREVIO AVISO.**

**\*\*INFORMACIÓN SUJETA A CAMBIOS SIN PREVIO AVISO\*\***



**DOMINGO  
14 DE  
JUNIO  
A LAS  
14:00 HRS**

GENERAL  
NORMAL DE  
\$300 A SOLO

IMSS - SNTSS  
**\$230**

**D**

- \* Venta de boletos en la Secretaría de Cultura, Recreación y Turismo
- \* Descuento NO VALIDO en taquilla

**\* Para la compra de cualquier evento se requiere copia de identificación y del tarjetón**

**TEATRO TEPEYAC CARMEN MONTEJO;  
Calz de Guadalupe 497, Col. Estrella,  
Gustavo A. Madero, 07810, CDMX**



**LA DISPONIBILIDAD, COSTOS Y/O VIGENCIAS DE ÉSTA OBRA SE VERIFICA AL MOMENTO DE SU COMPRA, YA QUE TODA LA INFORMACIÓN ESTA SUJETA A CAMBIOS SIN PREVIO AVISO.**

**\*\*INFORMACIÓN SUJETA A CAMBIOS SIN PREVIO AVISO\*\***



**JUEVES  
DE JUNIO  
A LAS  
20:30 HRS**

ZONA GENERAL  
NORMAL DE  
\$800 A SOLO

IMSS - SNTSS  
**\$500**



- \* Venta de boletos en la Secretaría de Cultura, Recreación y Turismo
- \* Descuento NO VALIDO en taquilla

**\* Para la compra de cualquier evento se requiere copia de identificación y del tarjetón**

**LA TEATRERÍA;  
Tabasco 152, Roma Nte., Cuauhtémoc,  
06700 Ciudad de México, CDMX**



**LA DISPONIBILIDAD, COSTOS Y/O VIGENCIAS DE ÉSTA OBRA SE VERIFICA AL MOMENTO DE SU COMPRA, YA QUE TODA LA INFORMACIÓN ESTA SUJETA A CAMBIOS SIN PREVIO AVISO.**

**\*\*INFORMACIÓN SUJETA A CAMBIOS SIN PREVIO AVISO\*\***



## TODOS LOS SÁBADOS DE JUNIO A LAS 20:00 HRS

SECCIÓN	TAQUILLA	IMSS-SNTSS
PLATINO	\$1,100	<b>\$500</b>
ORO	\$880	<b>\$450</b>

**D**

**NUEVO TEATRO VERSALLES;**  
Versalles 27 - Piso 4, Juárez, Cuauhtémoc,  
06600 Ciudad de México, CDMX

\* Para la compra de cualquier evento se requiere copia de identificación y del tarjetón

\* **Venta de boletos en la Secretaría de Cultura**  
\* **Descuento NO VALIDO en taquilla**

**LA DISPONIBILIDAD, COSTOS Y/O VIGENCIAS DE ÉSTA OBRA SE VERIFICA AL MOMENTO DE SU COMPRA, YA QUE TODA LA INFORMACIÓN ESTA SUJETA A CAMBIOS SIN PREVIO AVISO.**

**\*\*INFORMACIÓN SUJETA A CAMBIOS SIN PREVIO AVISO\*\***

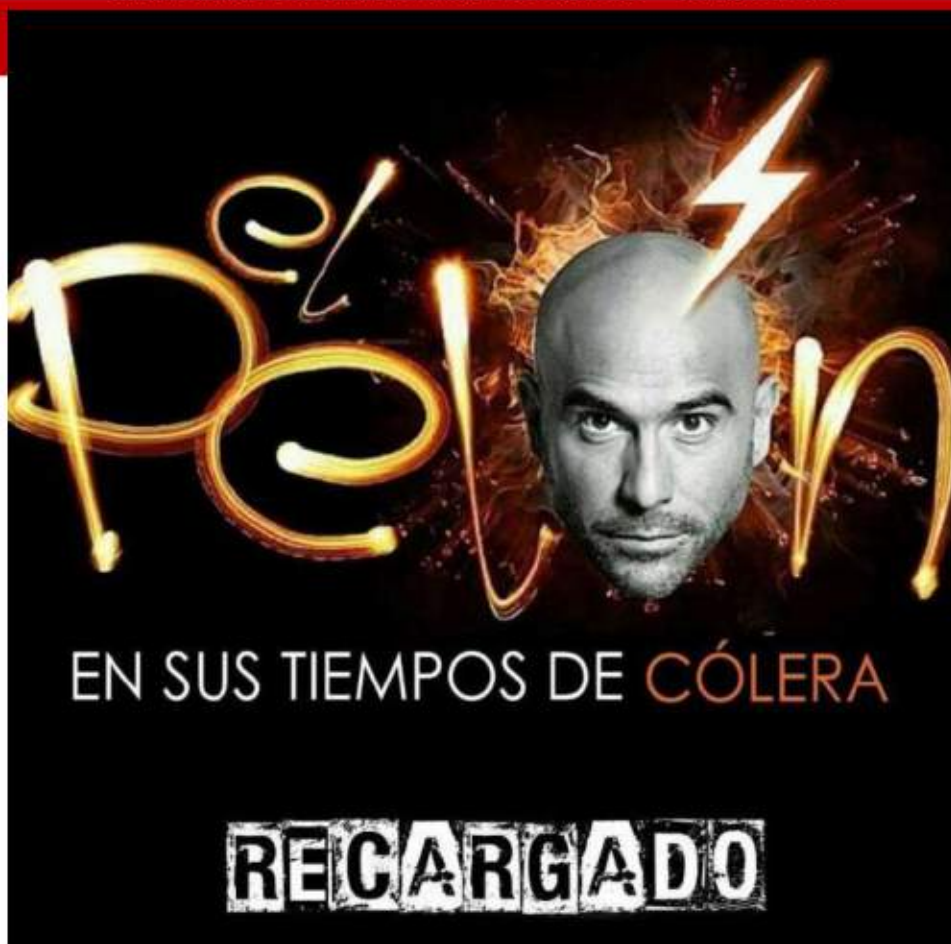

EN SUS TIEMPOS DE **CÓLERA**

**RE CARGADO**

**TODOS LOS VIERNES DE JUNIO  
A LAS 20:30 HRS.**

SECCIÓN	TAQUILLA	IMSS-SNTSS
PLATINO	\$990	<b>\$499</b>
ORO	\$880	<b>\$399</b>

**D**

**NUEVO TEATRO VERSALLES;  
Versalles 27 - Piso 4, Juárez, Cuauhtémoc,  
06600 Ciudad de México, CDMX**

\* Para la compra de cualquier evento se requiere copia de identificación y del tarjetón

\* **Venta de boletos en la Secretaría de Cultura**

\* **Descuento NO VALIDO en taquilla**

**LA DISPONIBILIDAD, COSTOS Y/O VIGENCIAS DE ÉSTA OBRA SE VERIFICA AL MOMENTO DE SU COMPRA, YA QUE TODA LA INFORMACIÓN ESTA SUJETA A CAMBIOS SIN PREVIO AVISO.**

**\*\*INFORMACIÓN SUJETA A CAMBIOS SIN PREVIO AVISO\*\***



**EN JUNIO**  
**VIERNES**  
**21:00 HRS**  
**SÁBADOS**  
**17:00 Y 20:30 HRS**  
**DOMINGOS**  
**17:00 HRS**

SECCIÓN	TAQUILLA	IMSS-SNTSS
VIP	\$1,456	<b>\$1,256</b>
ORQ.	\$1,120	<b>\$950</b>



\* Venta de boletos en la Secretaría de Cultura

\* Descuento NO VALIDO en taquilla

\* Para la compra de cualquier evento se requiere copia de identificación y del tarjetón

**TEATRO RAMIRO JIMENEZ;**  
 Av. División del Nte. 2545, Del Carmen,  
 Coyoacán, 04100 Ciudad de México, CDMX



**LA DISPONIBILIDAD, COSTOS Y/O VIGENCIAS DE ÉSTA OBRA SE VERIFICA AL MOMENTO DE SU COMPRA, YA QUE TODA LA INFORMACIÓN ESTA SUJETA A CAMBIOS SIN PREVIO AVISO.**

**\*\*INFORMACIÓN SUJETA A CAMBIOS SIN PREVIO AVISO\*\***

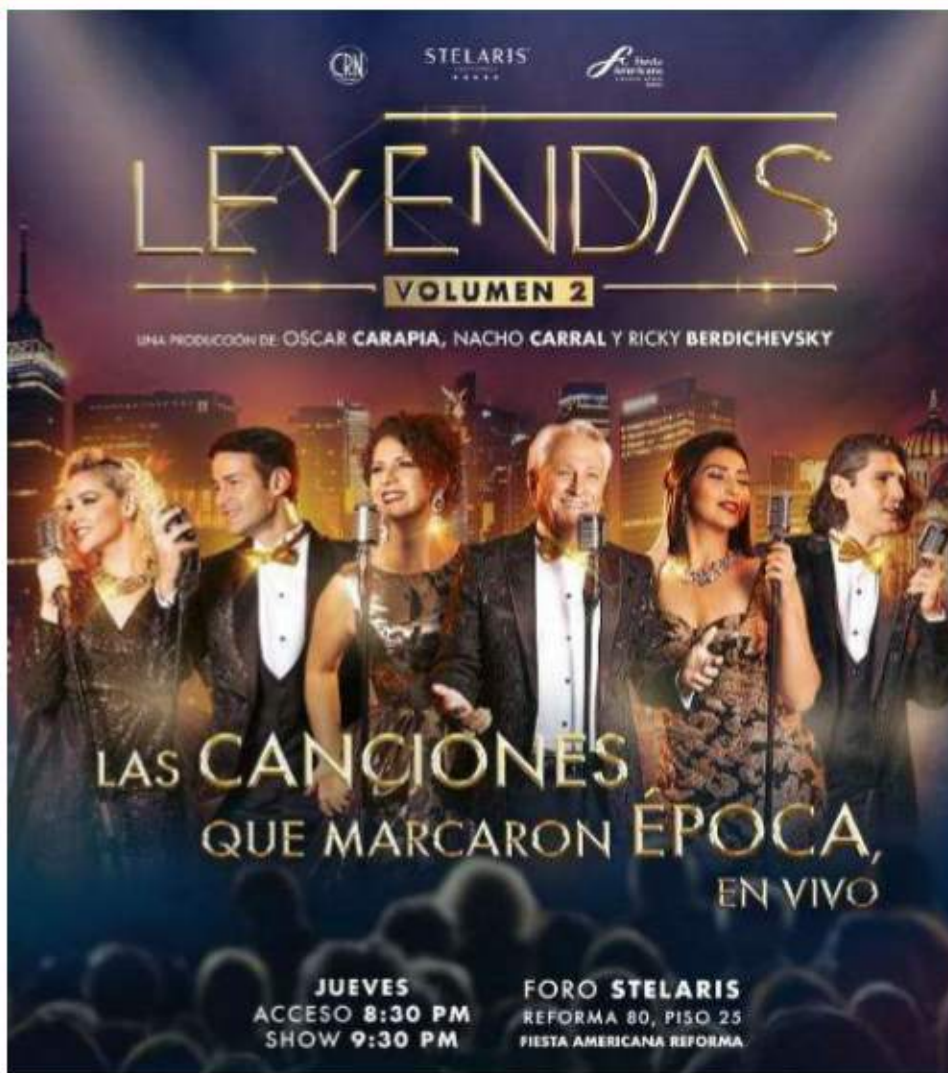

**EN JUNIO  
JUEVES  
16 Y 30  
A LAS  
20:30 HRS**

ZONA GENERAL  
NORMAL DE  
\$990 A SOLO

IMSS - SNTSS  
**\$795**

**R**

- \* Venta de boletos en la Secretaría de Cultura, Recreación y Turismo
- \* Descuento NO VALIDO en taquilla

**\* Para la compra de cualquier evento se requiere copia de identificación y del tarjetón**

**FORO STELARIS;  
Av. P.º de la Reforma 80-Piso 25, Juárez,  
Cuauhtémoc, 06600 Ciudad de México, CDMX**



**LA DISPONIBILIDAD, COSTOS Y/O VIGENCIAS DE ÉSTA OBRA SE VERIFICA AL MOMENTO DE SU COMPRA, YA QUE TODA LA INFORMACIÓN ESTA SUJETA A CAMBIOS SIN PREVIO AVISO.**

**\*\*INFORMACIÓN SUJETA A CAMBIOS SIN PREVIO AVISO\*\***



# SÁBADOS 06 Y 20 DE JUNIO A LAS 21:30 HRS.

SECCIÓN	TAQUILLA	IMSS-SNTSS
VIP	\$1,250	<b>\$885</b>
PREF	\$900	<b>\$750</b>



**FORO STELARIS;**  
Av. P.º de la Reforma 80-Piso 25, Juárez,  
Cuauhtémoc, 06600 Ciudad de México, CDMX

\* Para la compra de cualquier evento se requiere copia de identificación y del tarjetón

\* **Venta de boletos en la Secretaría de Cultura**

\* **Descuento NO VALIDO en taquilla**

**LA DISPONIBILIDAD, COSTOS Y/O VIGENCIAS DE ÉSTA OBRA SE VERIFICA AL MOMENTO DE SU COMPRA, YA QUE TODA LA INFORMACIÓN ESTA SUJETA A CAMBIOS SIN PREVIO AVISO.**

**\*\*INFORMACIÓN SUJETA A CAMBIOS SIN PREVIO AVISO\*\***



**VIERNES 12 Y 18 Y SÁBADO 27  
DE JUNIO A LAS 21:30 HRS.**

NORMAL  
GENERAL DE  
\$600 A SOLO

IMSS - SNTSS  
**\$450**



**FORO STELARIS;**  
Av. P.º de la Reforma 80-Piso 25, Juárez,  
Cuauhtémoc, 06600 Ciudad de México, CDMX

\* Para la compra de  
cualquier evento se requiere  
copia de  
identificación y del tarjetón

\* **Venta de boletos en la  
Secretaría de Cultura**

\* **Descuento NO VALIDO  
en taquilla**

**LA DISPONIBILIDAD, COSTOS Y/O VIGENCIAS DE ÉSTA OBRA  
SE VERIFICA AL MOMENTO DE SU COMPRA, YA QUE  
TODA LA INFORMACIÓN ESTA SUJETA A CAMBIOS SIN PREVIO AVISO.**

**\*\*INFORMACIÓN SUJETA A CAMBIOS SIN PREVIO AVISO\*\***



**JUEVES  
25 DE  
JUNIO  
20:00 HRS**

SECCIÓN	TAQUILLA	IMSS-SNTSS
ZONA FAN	\$1,500	<b>\$1,250</b>
PISTA GRAL..	\$1,200	<b>\$1,000</b>



**\* Venta de boletos en la Secretaría de Cultura**

**\* Descuento NO VALIDO en taquilla**

**\* Para la compra de cualquier evento se requiere copia de identificación y del tarjetón**

**TEATRO LAS TORRES DE SATELITE;  
Cto. Circunvalación Ote. 10, cd. Satélite,  
53100 Naucalpan de Juárez, Méx.**



**LA DISPONIBILIDAD, COSTOS Y/O VIGENCIAS DE ÉSTA OBRA SE VERIFICA AL MOMENTO DE SU COMPRA, YA QUE TODA LA INFORMACIÓN ESTA SUJETA A CAMBIOS SIN PREVIO AVISO.**

**\*\*INFORMACIÓN SUJETA A CAMBIOS SIN PREVIO AVISO\*\***

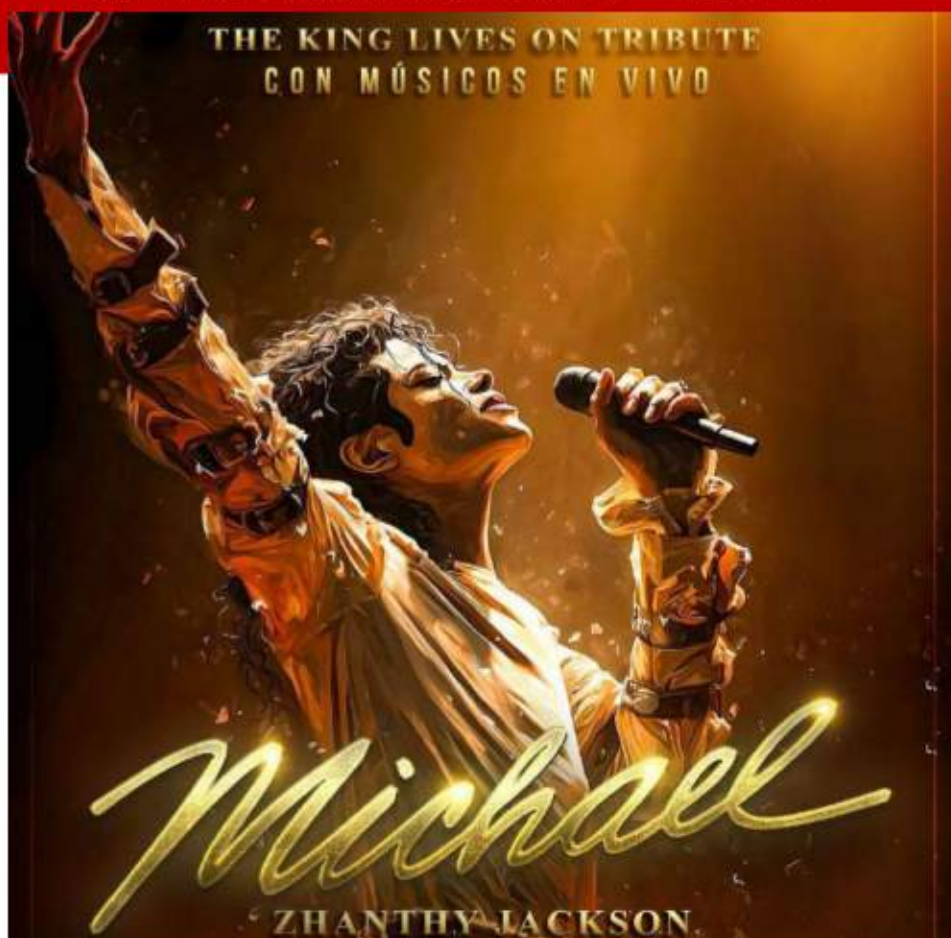

# DOMINGO 14 DE JUNIO A LAS 19:00 HRS

SECCIÓN	TAQUILLA	IMSS-SNTSS
ZONA FAN	\$1,500	<b>\$1,250</b>
PISTA GRAL..	\$1,200	<b>\$1,000</b>



**TEATRO LAS TORRES DE SATELITE;**  
Cto. Circunvalación Ote. 10, cd. Satélite,  
53100 Naucalpan de Juárez, Méx.

\* Para la compra de cualquier evento se requiere copia de identificación y del tarjetón

\* **Venta de boletos en la Secretaría de Cultura**

\* **Descuento NO VALIDO en taquilla**

**LA DISPONIBILIDAD, COSTOS Y/O VIGENCIAS DE ÉSTA OBRA SE VERIFICA AL MOMENTO DE SU COMPRA, YA QUE TODA LA INFORMACIÓN ESTA SUJETA A CAMBIOS SIN PREVIO AVISO.**



**TODOS LOS  
JUEVES  
DE JUNIO  
A LAS  
20:30 HRS**

ZONA GENERAL  
NORMAL DE  
\$920 A SOLO

IMSS - SNTSS  
**\$625**



- \* Venta de boletos en la Secretaría de Cultura, Recreación y Turismo
- \* Descuento NO VALIDO en taquilla

**\* Para la compra de cualquier evento se requiere copia de identificación y del tarjetón**

**NUEVO TEATRO VERSALLES;  
C. Versailles 27-Piso 4, Juárez, Cuauhtémoc,  
06600 Ciudad de México, CDMX**



**LA DISPONIBILIDAD, COSTOS Y/O VIGENCIAS DE ÉSTA OBRA  
SE VERIFICA AL MOMENTO DE SU COMPRA, YA QUE  
TODA LA INFORMACIÓN ESTA SUJETA A CAMBIOS SIN PREVIO AVISO.**

**\*\*INFORMACIÓN SUJETA A CAMBIOS SIN PREVIO AVISO\*\***



**SÁBADO  
20 DE  
DE JUNIO  
A LAS  
18:00 HRS**

ZONA VIP  
NORMAL DE  
\$1,200 A SOLO

**P**

IMSS - SNTSS  
**\$1,000**

**\* BOLETOS POR PEDIDO  
AL MENOS 1 SEMANA ANTES  
(SE DEJAN PAGADOS Y  
POSTERIORMENTE SE RECOGEN  
EN LA SECRETARÍA)**

**\*SOLICITA TUS BOLETOS CON ANTICIPACIÓN**

- \* Venta de boletos en la Secretaría de Cultura, Recreación y Turismo
- \* Descuento NO VALIDO en taquilla

**\* Para la compra de cualquier evento se requiere copia de identificación y del tarjetón**

**FORO CULTURAL CHAPULTEPEC;  
Calz. Gral. Mariano Escobedo 665, Polanco,  
Chapultepec I Secc, M. Hidalgo, 11590, CDMX**



**LA DISPONIBILIDAD, COSTOS Y/O VIGENCIAS DE ÉSTA OBRA  
SE VERIFICA AL MOMENTO DE SU COMPRA, YA QUE  
TODA LA INFORMACIÓN ESTA SUJETA A CAMBIOS SIN PREVIO AVISO.**

**\*\*INFORMACIÓN SUJETA A CAMBIOS SIN PREVIO AVISO\*\***

# SALONES DE FIESTA Y SALONES INFANTILES

TRABAJADOR DE BASE (ACTIVO O JUBILADO) Y CONFIANZA «B»

**TRAMITE REALIZADO SOLO POR EL  
TRABAJADOR**

## Requisitos Salones de fiesta e Infantiles:

- ORIGINAL Y COPIA OBLIGATORIO DE: Último tarjetón de pago, gafete, acta de nacimiento del trabajador y en su caso del festejado.
- Tramite para familiares directos: padres, hijos, hermanos, nietos, abuelos o el propio trabajador.
- Pago inmediato de la renta del Salón

SALONES DE FIESTA EN LOS DEPORTIVOS:  
CHURUBUSCO  
BENITO JUÁREZ E  
ISMAEL RODRÍGUEZ ARAGÓN

SALONES DE FIESTA INFANTIL:  
DEPORTIVO CHURUBUSCO  
Calz. De Tlalpan 1721. San Diego  
Churubusco. Del. Coyoacán.



Salón SHREK

\*Capacidad 60 personas



Salón TOY STORY

\*Capacidad 80 personas



Salón PRINCESAS

\*Capacidad 80 personas

**Todos los salones infantiles  
cuentan con escenario para  
show, mesas, sillas y baños al  
tamaño de los pequeños**

**INFORMES: 55 5241-6000 EXT. 2256**

**PARA SALONES DE FIESTAS, LA DISPONIBILIDAD SE CHECA DE MANERA PRESENCIAL;  
NO SE DAN FECHAS VÍA TELEFONICA  
CONSULTA COSTOS Y REQUISITOS DE CONTRATACIÓN AL 5552416000 EXT. 2256**

# PINTACARITASS AZUL!

**Diversión, magia y color**

Maquillaje de pintacaritas profesional a base de agua, hipoalergénico y fácil de retirar.

Ideal para fiestas infantiles y eventos especiales.

Diversión garantizada para los pequeños invitados.

- ✓ Pintacaritas infantiles
- ✓ Diseños coloridos y creativos
- ✓ Materiales seguros y de calidad
- ✓ Atención profesional,
- ✓ Servicio de caballetes
- ✓ Tatuajes de glitter



¡Quieres lucirte en tu evento?  
¡Contáctame, no te arrepentirás!

**Nubia Otero**

Whatsapp y llamadas

**5540906151**



**VALIDO DIRECTAMENTE PRESENTANDO TU INE Y GAFETE O TARJETÓN QUE TE IDENTIFIQUE COMO TRABAJADOR IMSS-SNTSS Y MOSTRANDO ESTA PROMO EN TU CELULAR**